Precio del ejemplar
Lunes a sábados .... $ 20
Domingos ..... $ 30

LA NACION

Año XCIX - Núm. 34.846 | 2 Secciones | Buenos Aires, viernes 18 de octubre de 1968 | 36 Páginas | San Martín 344/60 - Florida 337/47 — 49-7201 y 40-4081

Finalizarán hoy las sesiones de la SIP

Se proclamarán las nuevas autoridades de la entidad

Continuaron ayer las deliberaciones de la XXIV asamblea anual de la Sociedad Interamericana de Prensa, que se realizan en el Plaza Hotel.

Por la mañana se desarrolló una mesa redonda sobre los puntos de vista de la juventud acerca de la sociedad de hoy y a las 13 la Agencia France Presse ofreció un "buffet" en agasajo de los delegados.

Por otra parte, entre las 12 y las 18 se efectuó la votación para elegir los nuevos 15 directores por el período 1968/71, cuyo resultado se anunciará hoy, día de clausura de las deliberaciones.

Por la tarde reunióse el Centro Técnico de la SIP. Fueron entregados el premio John R. Reitemeyer y menciones especiales, y directivos de Time Inc. ofrecieron una conferencia sobre "La revista y el diario del futuro".

A las 16.30, exclusivamente para damas, hubo un té con desfile de modelos, en el Alvear Palace Hotel, y a las 19 el intendente municipal hizo servir, en el Salón Dorado del Concejo Deliberante, una copa de champaña en honor de los miembros de la Sociedad Interamericana de Prensa. Por último, hubo una nueva función especial en el teatro Colón.

Por la mañana

A las 9.30 reanudóse la asamblea general, en la cual fue ofrecida una mesa redonda sobre los puntos de vista de la juventud acerca de la sociedad de hoy.

Actuaron como directores del debate el señor Harris Wofford, presidente de la Universidad del Estado de Nueva York en Old Westbury, Long Island, y la señora Eulalia Lobo, profesora de historia de América en la Universidad Federal de Río de Janeiro. Como moderador se desempeñó el señor Andrew Haiskell, e integraron el panel la señorita Guimarães, del Brasil; el señor Holland, de los Estados Unidos, el señor Navarrete Martínez, de Chile, y el señor Borra (h.), también de los Estados Unidos, todos estudiantes.

El moderador hizo la presentación de los panelistas; expresó que en los últimos tiempos el grupo que ha hecho más ruido ha sido la juventud y desarrolló el porqué de la idea de esta mesa redonda. Estimó, asimismo, que los mayores no comprenden a los jóvenes ni saben responder a sus preguntas.

El señor Wofford añadió que los jóvenes tienen muchas preguntas que hacer sobre diversos temas, como burocracia, integración racial, urbanismo, etcétera, y estimó que la juventud es como un país mucho más grande que China, con el cual no tenemos relaciones diplomáticas casi, al cual no conocemos; en síntesis, un país del que casi no sabemos nada.

Luego los panelistas expresaron sus puntos de vista. La señorita Guimarães manifestó que la prensa ha creado dirigentes que "no nos representan ni hemos elegido" y que aquélla tiene la responsabilidad de apoyar a los jóvenes. El señor Holland se mostró orgulloso de su generación, sobre todo de la que es más radical. "Sabemos que no se puede cambiar todo de inmediato, pero podemos ayudar a aproximar esos logros". Destacó la labor de la juventud en el Movimiento Teaching, Cuerpo de Paz, Campaña por los Derechos Civiles y Cruzada de los Jóvenes (campaña de McCarthy).

Aseguró que tres de esos esfuerzos fueron casi destruidos mediante la acusación de comunistas y "hippies" y que se los insultó y denigró. Además, "la única respuesta al querer saber por qué estamos en Vietnam" fue que "somos rebeldes y poco patriotas".

Elogió a McCarthy y criticó severamente a diversos políticos de su país, especialmente al candidato vicepresidencial de Humphrey, que, dijo, tiene el odio de toda la comunidad negra de Maryland, que lo apoyó para que llegara a la gobernación, y al alcalde de Nueva York, John Lindsay, que patrocinó a este último.

Recordó también a otros integrantes del panel, un peruano, un brasileño y un checoslovaco, que no pudieron llegar por estar presos en las cárceles de sus países, y aseguró: "Me da vergüenza a mí estar libre. La prensa es la culpable porque no dice la verdad".

El señor Navarrete Martínez, presidente de la Federación de Estudiantes de la Universidad de Chile, consideró que éste no es un problema generacional. Esta cuestión es interesante pero no la que pesa en América latina. "Más importante es la diferencia de posiciones. Este es un conflicto de posiciones ideológicas. La única salida es acusarnos de comunistas, hecho que ya no nos provoca ira, sino risa. Queremos cambiar la Universidad en beneficio del cambio imprescindible para lograr un mundo más justo en lo social". Responsabilizó a la prensa, asimismo, de los ataques a los estudiantes y de deformar la realidad de los hechos o, si no, ignorarlos, y se extendió en otras consideraciones para terminar asegurando que "no buscamos la violencia como forma de lograr el cambio; la violencia es de uso e invento de la

(Cont. en la 20a. pág., 1a. col.)

A partir de hoy McNamara será huésped oficial

Personalidad descollante en el ámbito internacional, hasta hace poco en uno de los puestos decisivos para la vida de su país y, por ende, en el plano de las decisiones mundiales; hoy en un cargo no menos notorio pero de características definidamente distintas, Robert S. McNamara, presidente del Banco Internacional de Reconstrucción y Fomento, anunció recientemente, en Washington, su propósito de expandir la acción de la institución que conduce en la América latina. Hoy vendrá a nuestro país y se espera que confirme con alguna noticia sobre el financiamiento de obras en la Argentina ese propósito y los anuncios formulados desde nuestro mundo oficial acerca de la presa de El Chocón.

Robert McNamara arribará hoy a las 9 al Aeropuerto Internacional de Ezeiza, en un vuelo regular de Aerolíneas Argentinas.

Amplio plan de visitas

El distinguido viajero permanecerá cinco días entre nosotros, al cabo de los cuales partirá a Brasil. En ese lapso, mantendrá entrevistas con autoridades nacionales, conversará con representantes de las actividades privadas, almorzará con el presidente de la Nación y visitará la zona del complejo El Chocón-Cerros Colorados, los partidos bonaerenses en que se aplica el denominado Plan Balcarce y las plantas industriales de SOMISA y de Dalmine. Integrarán su comitiva su esposa, señora Margaret Craig de McNamara; el Sr. Gerald Alter, director del Departamento del Hemisferio Occidental de la institución; el director de Información y Asuntos Públicos, Sr. William Clark; su asistente personal, Sr. Rainer Stecklam, y el Sr. Jorge Bravo, funcionario del Departamento de Información.

Durante su primera jornada en Buenos Aires, el Sr. McNamara, que se alojará en el Plaza Hotel, conversará con altas autoridades nacionales —el presidente del Banco Central, el ministro de Bienestar Social, el secretario de Obras Públicas— con quienes, entre otros temas, considerará el llamado proyecto de desarrollo urbano; por la tarde recorrerá en helicóptero diversos puntos de la ciudad —entre ellos el puerto y los caminos de acceso— y por la noche asistirá a la comida de la Sociedad Interamericana de Prensa, en la que hablará.

La zona del Chocón

Mañana, el viajero partirá en el avión presidencial a Neuquén, adonde llegará tras volar sobre zonas petrolíferas en plena producción y el emplazamiento del Chocón; desde la capital neuquina, en automóvil recorrerá Cipolletti, plantas de empaque de frutas, el dique Contralmirante Cordero y una chacra de la zona. Nuevamente en vuelo, llegará por la noche a Tandil, y pernoctará en la es-

(Cont. en la 20a. pág., 1a. col.)

Planificación, retenciones y el sector rural

Dos temas que prácticamente excluyeron de la cordial conversación otros tópicos de parejo interés y actualidad, constituyeron el objeto de la entrevista que el martes mantuvieron con el presidente de la República los directivos de Confederaciones Rurales Argentinas: la planificación de la política agraria y los derechos que gravan las exportaciones agropecuarias.

La planificación

Para la entidad que agrupa a sociedades rurales de todo el país, la participación de los representantes de los productores en la planificación es garantía de que las pautas que se tracen para la política rural responderán a la realidad económica en que se desenvuelve tan importante sector del quehacer nacional. Partiendo de ese presupuesto, los dirigentes de Confederaciones Rurales consideraron que el documento recientemente elaborado por la secretaría del CONADE y la Secretaría de Agricultura y Ganadería que propone las políticas y estrategias por aplicar al sector agropecuario, contiene importantes errores conceptuales e incluso equivocaciones técnicas que pueden conducir a aplicar medidas también inadecuadas.

Reclamaron por ello que el Gobierno no adopte decisión alguna sobre ese plan de política agraria hasta contar con toda la información necesaria. Porque es esa tarea, la de allegar información adecuada sobre la realidad económica en que se desenvuelve el quehacer agrario, la que los representantes de los productores no quieren delegar. No aspiran, pues, y así lo manifestaron en la entrevista a dictar política, algo que consideran patrimonio de las autoridades, sino a brindar a éstas los elementos de juicio necesarios.

Las objeciones de CRA al conjunto de políticas y estrategias preparado por el CONADE y Agricultura y Ganadería fueron planteadas al presidente sólo en sus grandes lineamientos, sin entrar en detalles técnicos que los dirigentes de la entidad aspiran a discutir en otros niveles de la conducción oficial. Sin embargo, destacaron que una de las fallas de aquel documento es la de no saber distinguir con precisión cuáles son los factores que dinamizan o estancan el desarrollo del sector agropecuario.

Las retenciones

La otra inquietud de los dirigentes rurales fue también precisa: la necesidad de eliminar totalmente las retenciones que pesan sobre las exportaciones de productos agropecuarios.

En este sentido, las autoridades de CRA creyeron conveniente reiterar su identificación con la política de estabilidad puesta en marcha por el Gobierno y juzgaron que la mejor vía para mantener la fortaleza de nuestra moneda es superar la balanza comercial.

Juzgaron los dirigentes ruralistas que la eliminación de las retenciones no ha de repercutir negativamente, como se presupone, en el costo de vida de la población y que tampoco implicará una necesaria disminución en el nivel de recaudación fiscal para lo cual tienen dispues-

(Cont. en la 20a. pág., 6a. col.)

POLITICA DE GRAN BRETAÑA SOBRE AFTOSA

La Comisión Northumberland, que la estudia, llega hoy

Llegará hoy a Buenos Aires la llamada comisión Northumberland, designada en febrero de este año por el gobierno británico para "revisar" la política y los reglamentos sobre la aftosa en el Reino Unido y hacer las recomendaciones al respecto, según las instrucciones dadas al organismo en el momento de su constitución.

Esta comisión que preside el duque de Northumberland comenzó sus tareas en abril y ha visitado ya varios países de Europa Occidental entre los que se encuentran Alemania Federal, Francia, Holanda y Dinamarca. La presente visita a la Argentina se complementa con la que realizó a Brasil y la que haría al Uruguay.

En nuestra capital se entrevistará con el titular y altos funcionarios de la Secretaría de Agricultura y Ganadería, visitará establecimientos rurales y frigoríficos y se reunirá con dirigentes agropecuarios. El jueves por la mañana viajará con destino a Montevideo.

La llegada

El arribo a Ezeiza de dicha comisión está previsto para las 16.25 en el vuelo de Cruzeiro do Sul. Integran el organismo, los señores Anthony Cripps, juez municipal; D. G. Evans, profesor de Bacteriología e Inmunología en la Escuela de Higiene y Medicina Tropical de Londres; Charles H. Plumb, ganadero; Eric L. Thomas, presidente de la cadena de diarios de Woodalls, director de la Harlech Televisión, presidente de la comisión laboral de la Asociación de Prensa Británica; David Walker, profesor de Economía de la Universidad de Exeter y Sir W. L. Welpers, profesor de

(Cont. en la 20a. pág., 7a. col.)

La gestión de Krieger Vasena ante el MCE

BRUSELAS, 17 (AP). — El ministro de Economía de la Argentina, Adalbert Krieger Vasena, partió hoy de esta capital con destino a Zurich sin haber logrado que los países del Mercado Común Europeo redujeran las restricciones a la importación de carne de su país.

Krieger Vasena, que el lunes mantuvo una conferencia de cuatro horas con altos funcionarios del Mercado Común, poco antes de partir se entrevistó con Sicco Mansholt, experto agrícola del organismo.

En esas entrevistas discutió particularmente la reducción en las importaciones de carnes congeladas argentinas destinadas a fines industriales.

Fuentes bien informadas vinculadas al MCE, a pesar de las desmentidas de fuentes argentinas, confirmaron que el país había pedido antes cláusulas preferenciales para su carne.

La Argentina se quejó de las altas barreras aduaneras, pero los funcionarios del Mercado Común expresaron que los derechos a la carne de esa procedencia eran abonados por los consumidores y no por la Argentina, a pesar de lo cual las importaciones de ese producto iban en aumento.

El ministro conferenció también con representantes de la economía, el comercio exterior, organizaciones obreras y bancos de Bélgica durante sus muy activos tres días en este país. Dirigió un llamamiento para la participación belga y europea en el programa atómico y otras actividades de la Argentina.

Un llamamiento

BRUSELAS, 17 (AFP). — El ministro argentino Adalbert Krieger Vasena hizo un llamamiento a las empresas industriales y a los poderes públicos de Europa occidental para que se interesen más en el desarrollo de su país.

"Tenemos una tendencia natural a favorecer a Europa, porque nuestro comercio con ella es importante", dijo en rueda de prensa.

Con relación a sus competidoras norteamericanas, las industrias europeas gozan de buenas posiciones técnicas y son competitivas, añadió.

Luego explicó a los periodistas que la visita que acaba de efectuar a Suecia, Holanda y Bélgica entraba en el marco del esfuerzo que realiza actualmente la Argentina para equiparse.

El ministro se entrevistó con hombres de negocios, industriales y banqueros para exponerles las posibilidades que ofrece su país, especialmente en el terreno de la electricidad, siderurgia, telecomunicaciones y transportes ferroviarios.

Manifestó también la esperanza de que las industrias participaran activamente en el gran proyecto de El Chocón, complejo hidroeléctrico cuya realización representa inversiones por un monto de 400 millones de dólares.

En Holanda, donde estuvo la semana anterior, obtuvo la promesa de que irán en breve a su país una misión económica presidida por un delegado del Gobierno y que incluiría principalmente a representantes de las industrias electrónica (Philips), naval y química.

En Bélgica, el ministro invitó al hermano del rey Balduino, el príncipe Alberto, a visitar, asimismo, la Argentina.

Los créditos

Los bancos belgas acaban de abrirles una línea de crédito y las autoridades de Buenos Aires esperan que los industriales la utilizarán ampliamente.

Se entrevistó, también, en Bruselas con los miembros de la comisión del Mercado Común y los representantes permanentes de los seis gobiernos de la Comunidad Económica Europea.

"Las conversaciones con la comisión europea se situaron en un plano general" dijo hoy a los periodistas el ministro. "Subrayé —prosiguió— que nuestro comercio con los «Seis» es el más importante de todos los de América latina. Hemos liberalizado considerablemente nuestro régimen de importación. El control de cambios ya no existe. Hemos reducido las barreras aduaneras y eliminado la suspensión de importaciones. Tal política nos ha permitido efectuar importantes pedidos a Europa.

Añadió que la comisión europea pareció escuchar con atención esas observaciones y que las acogió favorablemente.

Protección excesiva

"Si la realidad de la Comunidad Europea: es un acontecimiento que justifica nuestra simpatía —dijo también—, algunas tendencias de la política agrícola común nos preocupan: la protección excesiva del Mercado Común Europeo y el alza de precios, que corre el riesgo de

(Cont. en la 2a. pág., 6a. col.)

Johnson hizo a Hanoi una propuesta de paz

(Radiofoto de AP para LA NACION)

Lyndon Johnson, reunido con el candidato republicano, Richard Nixon

Gran actividad hubo en Saigón

SAIGON, 17 (Reuter). — El embajador norteamericano, Ellsworth Bunker, conversó hoy nuevamente con el jefe de Estado survietnamita, Nguyen Van Thieu, mientras crece la expectativa mundial ante la posibilidad de que los Estados Unidos ordenen la cesación absoluta de sus bombardeos contra Vietnam del Norte.

Bunker atravesó el centro de Saigón entre el ulular de las sirenas policiales, para mantener su tercera reunión en dos días con el presidente de Vietnam del Sur. Aunque su visita fue calificada oficialmente como una "reunión semanal ordinaria", se descuenta que la suspensión de los bombardeos fue el tema principal.

Consultas

Las autoridades de Saigón mantenían hoy, en tanto, su segunda jornada de urgentes consultas a alto nivel. Trascendió que las fuerzas de seguridad fueron alertadas para reprimir cualquier manifestación hostil, en caso de anunciarse el fin de los bombardeos aéreos y navales contra Vietnam del Norte.

Bunker y Thieu estuvieron reunidos durante una hora, sin que se informara sobre lo tratado.

Acciones aéreas

La aviación norteamericana, en tanto, prosiguió sus ataques contra la región meridional de Vietnam del Norte. Ayer se efectuaron un total de 109 misiones, atacándose embarcaciones fluviales, puentes camineros, depósitos de camiones y almacenes.

Tregua bélica

Pero en tierra, según un comunicado militar, siguió la relativa calma registrada últimamente. "Ayer no hubo acciones de importancia que involucrasen a fuerzas de los Estados Unidos u otras naciones del mundo libre", anunció un lacónico portavoz.

El número semanal de bajas, dado a conocer hoy, refleja a las claras esta tregua bélica. En la semana anterior al 12 de octubre los norteamericanos tuvieron 177 muertos, la cifra más baja en dos meses. En el mismo período fueron ultimados 1527 norvietnamitas y vietcong, según un parte militar.

Habría precios máximos para la carne y el pan

En esferas del sector económico trascendió que se estudian a consideración del presidente de la República una serie de medidas tendientes a corregir los aumentos que se han registrado en las últimas semanas en artículos de primera necesidad, entre ellas, la fijación de precios máximos para el pan y la carne.

Mecanismos

Ante los aumentos que se vienen registrando en las últimas semanas en productos de primera necesidad, consultamos al secretario de Industria y Comercio Interior, Dr. Raúl Peyceré, quien informó que se ha preparado y elevado a consideración de las autoridades nacionales una serie de medidas relacionadas con la aplicación de determinados mecanismos en la comercialización del pan y la carne, con el propósito de disminuir sus actuales valores. Agregó que se aguarda la decisión del presidente de la República al respecto y señaló que con esas medidas se procurará corregir distorsiones observadas en distintas etapas de las ventas de esos productos.

Ante otra pregunta, el Dr. Peyceré se refirió a la política que sigue el Gobierno en materia de precios y destacó que es criterio de la Secretaría a su cargo lograr, fundamentalmente, un equilibrio que contemple por igual los intereses de los productores y los consumidores. Expresó que "en razón de un considerable aumento de la demanda y quizá, también, por algunas expectativas injustificadas, la subsecretaría de Comercio Interior verificó distorsiones en los precios de algunos artículos, que el Gobierno no consentirá".

En tal sentido —dijo— se vie-

(Cont. en la 20a. pág., 5a. col.)

Trasmiten imágenes del interior de la Apolo 7

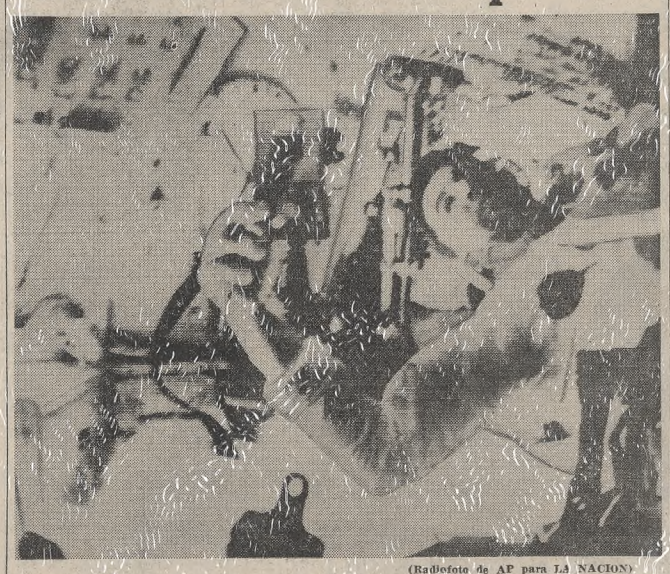

(Radiofoto de AP para LA NACION)

Dentro de la nave Apolo, Schirra toma una cámara que "flotaba" en el aire

CENTRO ESPACIAL, Houston, 17 (AP). — La capsula espacial Apolo 7 fue observada hoy a simple vista durante dos minutos como una estrella centellante al cruzar el cielo californiano poco antes del amanecer. Numerosas personas en Los Angeles detuvieron sus automóviles a esa temprana hora para seguir el fugaz paso del módulo, en el que tres astronautas de los Estados Unidos efectúan un vuelo de 11 días en preparación para un futuro viaje a la Luna.

Los astronautas prepararon hoy, entretanto, una nueva transmisión de televisión desde el interior de la cápsula para mostrar detalles de sus actividades en el séptimo día del vuelo espacial.

El capitán de la Marina Walter Schirra, el mayor de aviación Donn Eisele y el ingeniero aeronáutico Walter Cunningham, sin saber que se los observaba desde tierra, orsequían la segunda parte de la misión que hasta ahora vienen cumpliendo con todo éxito. Después de efectuar más de la mitad del vuelo de once días que marca el proyecto Apolo 7, hicieron saber desde la astronave que tienen cada vez más prisa por completar el recorrido total y volver a casa.

Esta mañana aprovecharon algunos momentos de relativo ocio para atender las numerosas labores que tienen que realizar para efectuar su cuarta transmisión de televisión mostrando detalles del interior del vehículo mientras la Apolo 7 pasaba por la zona meridional de los Estados Unidos.

Fue una nueva inspección rutinaria de 12 minutos de la cabina espacial. La señora Eisele y sus dos hijos, Melinda de 14 años, y Donn de 12, perdieron la transmisión porque se encontraban fuera de la casa esperando ver al vehículo cuando pasara sobre Houston.

Se espera que la Apolo 7 sea visible en la zona de Houston mañana al anunecer ya que el ángulo de mira se desplaza más hacia el Este con cada día que transcurre.

Circunspección de Schirra

En contraste con las dos primeras transmisiones de televisión durante las cuales hicieron gala de humor, la de hoy fue más seria.

Los astronautas comenzaron ayer a mostrarse más moderados en sus transmisiones, cuando según parece por órdenes de los altos funcionarios de la NASA se abstuvieron de bromas y observaciones irónicas.

Lo que más se aproximó hoy a una broma fue cuando Schirra, flotando en la ingravidez de la cabina, describió el movimiento como "el de una especie de mono que se mueve en su junta".

En otra demostración de la ausencia de peso, llevó un lápiz a través de la cabina empujándolo con el aliento.

Sosteniendo la cámara, Schirra primeramente la enfocó a una ventanilla y comentó "Estamos mirando ahora el asiento del jefe de la nave. Pueden ver ustedes que el sol llega por la ventanilla". Seguidamente se movió por el interior del vehículo, mostrando los tableros de instrumentos, los sofás de los tripulantes y las colchonetas de dormir.

Después del breve espectáculo televisado, los astronautas tornaron a su cometido técnico de verificar el funcionamiento de los numerosos sistemas del vehículo de 15 toneladas que tiene más de dos millones de piezas para garantizar la seguridad y eficiencia del vuelo.

Mientras tanto, en el centro de control se vigilaba el desarrollo del huracán Gladys, que en estos momentos azota un amplio sector del Caribe y sobre cuyo vértice pasaron ayer Walter Schirra, Donn Eisele y Walter Cunningham en momentos en que la tormenta se aproximaba a Cuba.

En la Oficina de Protocolo del Centro de Naves Espaciales Tripuladas se informó que —como indicación del interés con que se sigue en todo el mundo la hazaña de los astronautas— se reciben alrededor de dos mil cartas diarias.

El huracán Gladys

MIAMI, 17 (Reuter). — El huracán Gladys atravesó hoy impetuoso el Golfo de México con vientos de hasta 144 kilómetros por hora. Pero disminuyó al mismo tiempo el peli-

(Cont. en la 2a. pág., 3a. col.)

WASHINGTON, 17 (AP). — Pese a que la Casa Blanca y el Departamento de Estado mantuvieron cauto silencio, se supo hoy en medios bien informados que los Estados Unidos prosiguieron sus consultas tendientes a lograr una cesación del bombardeo aéreo contra Vietnam del Norte, a pesar de la renuncia del régimen de Saigón y a una desmentida de Hanoi.

Esta gestión, sobre la que se ha comentado ampliamente en los últimos días, respondería al propósito del presidente Johnson de realizar un gesto decisivo en favor de la paz en Vietnam, antes de abandonar la presidencia en enero próximo.

Negativa survietnamita

En Saigón, se declaró en medios oficiales que el presidente Nguyen Van Thieu rehusó firmar una declaración conjunta propuesta por los Estados Unidos, sobre una cesación del bombardeo. Se dijo que el embajador norteamericano Ellsworth Bunker se reunirá nuevamente con el mandatario survietnamita en las próximas horas.

Entrevista en Saigón

Mientras Bunker conferenciaba con Thieu por segundo día consecutivo, un dirigente político survietnamita señaló que su presidente había expresado:

—El régimen de Saigón se opone a la cesación del bombardeo sin una firme garantía por parte de Vietnam del Norte de que no intensificará las acciones bélicas, o sin garantías, sobre ese particular, por parte de los Estados Unidos.

—Una cesación del bombardeo sin dichas garantías haría que "los Estados Unidos pierdan muchos aliados".

Crítica norvietnamita

En Hanoi, el periódico oficial "Nhan Dan" atacó lo que califica de "arrogante exigencia" del presidente Johnson de pedir reciprocidad a Vietnam del Norte a cambio de la cesación de los ataques aéreos.

El propio Johnson no hizo referencia a la situación diplomática cuando confirió hoy públicamente una citación presidencial al quinto regimiento de infantería de marina, por "heroísmo extraordinario" en el campo de batalla de Vietnam.

Otros informantes manifestaron que Johnson aguarda una respuesta de Hanoi a la más reciente propuesta norteamericana, que se presume fue comunicada durante las conversaciones de paz que celebran en París enviados de los dos países.

No se han dado a publicidad los detalles de la oferta de los Estados Unidos, pero la política proclamada por Johnson, refirmada por la Casa Blanca ayer, es cesar en el bombardeo si ello contribuyera a rápidas negociaciones de paz y "Hanoi no saca ventaja de nuestra restricción".

Los funcionarios del gobierno adoptaron la actitud de "esperar y ver" si el artículo aparecido en "Nhan Dan" presagia un rechazo diplomático norvietnamita a la propuesta de Johnson.

La declaración en el periódico survietnamita recibió respaldo oficial adicional en cuanto a los términos de Hanoi por cuanto está firmada por "Comentarista", que significa una fuente autorizada.

Palabra clave: "incondicional"

El artículo critica lo que denomina "recalcitrante actitud del gobierno de los Estados Unidos" a través del medio año de conversaciones en París, inclusive en la más reciente reunió, ayer, y alega:

"Al rechazar de plano las reclamaciones legítimas y urgentes del pueblo vietnamita, del pueblo norteamericano y de la opinión mundial, Johnson ha rehusado empecinadamente detener incondicionalmente el bombardeo y otros actos de guerra contra la República Democrática de Vietnam.

"Nuestro pueblo rechaza categóricamente la exigencia de reciprocidad hecha por los Estados Unidos. Si el gobierno de los Estados Unidos rehusa ceder en su obstinada actitud, debe cargar con toda la responsabilidad por la prolongación de la guerra y el atascamiento en las conversaciones de París".

Nuevo plan de paz

WASHINGTON, 17 (R.). — El presidente Johnson encabeza personalmente las difíciles gestiones diplomáticas cuyo objetivo es terminar la guerra de Vietnam, revelaron voceros oficiales. Pero el panorama no se ofrecía hoy tan optimista como en la víspera.

Fuentes informadas expresaron que hay indicios de que el mandatario norteamericano ha sugerido a Hanoi un plan en-

(Cont. en la 2a. pág., 1a. col.)

Otros hechos en la jornada de ayer

Observadores políticos en la capital uruguaya atribuyeron a la inercia legislativa el malestar que prevalece en los sindicatos. Pág. 2

*

En Amman y en Tel Aviv se publicaron partes militares sobre un grave incidente armado en el valle del Jordán. Pág. 3

*

La International Petroleum Co. interpuso recurso legal contra la expropiación de sus bienes por el gobierno militar de Lima. Pág. 3

*

En Salta fue puesto simbólicamente en marcha el Plan de la Salud, que tiende a lograr asistencia a pobladores del interior. Pág. 24

*

En cuatro accidentes de tránsito, producidos en distintos lugares del interior, perdieron la vida siete personas. Pág. 24

*

Los comentarios por la victoria de Estudiantes de La Plata en Manchester. Págs. 16 y 17

Ramón La Cruz impresionó por su potencia en los entrenamientos para el combate con Cokes. Pág. 15

*

La comisión directiva de la Sociedad Rural Argentina decidió que la próxima exposición de ganadería se inaugurará el 26 de julio de 1969. Pág. 9

Alberto Demiddi se clasificó para intervenir en la final de singles en la competencia de remo de los Juegos Olímpicos. Pág. 18

*

Iniciόse en Córdoba un simposio sobre la enseñanza de la ciencia en el país. Pág. 20

*

El Banco de la Provincia de Buenos Aires tributó homenaje a su ex presidente, Mariano Saavedra. Pág. 7

*

El secretario de Industria y Comercio Interior informó que se autorizará la importación de chapas de hierro. Pág. 14

*

Finalizó un grupo de aspirantes navales de la Escuela de Mecánica de la Armada, un viaje de instrucción. Pág. 14

*

Juicios de la prensa inglesa por el éxito de Estudiantes. Pág. 16

*

Comenzará hoy en Suiza la olimpíada de ajedrez. Pág. 17

*

Florentino Molina encabeza las posiciones en el campeonato de golf de la República. Pág. 17

Indice

	Págs.
Actualidad local en pocas líneas	14
Bellas artes	6
Cartas de lectores	6
Cine, teatro y música	10 a 12
Columnas de la juventud	36
Conferencias	6
Deportes	16 a 18
Economía y finanzas	22 y 23
Editoriales	6
Entre sonrisa y sonrisa	36
Excursiones, caza y pesca	21
Fuerzas armadas	15
La mujer, el hogar, el niño	12
¿Lo recuerda?	2
Localidades cercanas a la Capital	24
Movimiento de aviones	34
Movimiento marítimo	33
Notas sociales	9
Palabras cruzadas	30
Periodismo y letras	6
Policía	14
Provincias	24
Radiofonía	12
Televisión	11
Turf	19
Avisos fúnebres	14
" agrupados	15
" clasificados	25 a 33
" de remates	33 a 35

EL TIEMPO

Pronóstico del Serv. Met. Nac.

HOY: Bueno, con temperatura en paulatino ascenso. Vientos suaves y variables. Máxima y mínima: alrededor de 22 y 7 grados, respectivamente. Otras informaciones en la página 14.

Sol: Sale 6.8; pónese 19.11
Luna: Sale 4.21; pónese 15.47
Ayer: Temp. máx., 19.2, a las 14.35; mínima, 8.8, a las 7.5

Agitación estudiantil en las calles de Montevideo

Por Héctor López Reboledo

(Corresponsal de LA NACION en Montevideo)

MONTEVIDEO, 17. — En esferas gubernamentales se reflexiona sobre la situación que se ha creado con la congelación de sueldos a sectores laborales cuyos ajustes salariales eran inminentes cuando se lanzó el decreto que detuvo la carrera de precios y salarios.

Se admite que la situación de esos sectores no es justa y se reconoce que el Poder Ejecutivo tiene en sus manos el resolverla antes de continuar esperando la sanción de la ley que crea el Consejo de Productividad, Precios e Ingresos, cuya permanencia en el ámbito parlamentario puede ser el origen de sucesivas perturbaciones en el frente obrero.

Ya es para tener en cuenta que el conflicto que afecta a los obreros de ómnibus del servicio interdepartamental de pasajeros, virtualmente resuelto, se mantiene latente por el detalle de la reposición de un despedido.

No se ha logrado un arreglo definitivo de la situación laboral en el Frigorífico Nacional, disminuido como fuente de trabajo en su capacidad de producción normal y se mantiene cierto grado de inquietud en el sindicato de ferroviarios por la supresión de servicios, aparte de que en los gremios de prensa se estudia un emplazamiento patronal para poner término a una sucesión de medidas parciales de lucha sindical.

Todos estos problemas están en dependencia con la creación legal del consejo propuesto hace aproximadamente cuatro meses y hasta en algún aspecto también depende de su aprobación que se derogue el decreto de esta situación transitoria según la cual el presidente Pacheco Areco está gobernando apoyado en las medidas prontas de seguridad.

Desde la oposición se viene señalando con persistencia diaria la lentitud con que opera el Parlamento y que fue señalada por el propio presidente de la República en su último mensaje a la ciudadanía, pero sin lograr los efectos de reactivación de la tarea legislativa, que, más bien, se retrajo desde entonces

Incidentes estudiantiles

Una joven resultó herida esta tarde al ser embestida por un ómnibus en circunstancias en que unos cuatrocientos estudiantes interrumpían el tránsito de la avenida 18 de Julio.

Exactamente a las 19 dos manifestaciones partieron desde puntos opuestos de la avenida 18 de Julio para concentrarse frente a la avenida Agraciada donde, coreando lemas antigubernamentales, colgaron un gran letrero exhortando a "enfrentar la dictadura".

Poco después llegó al lugar una docena de policías que dispersó a los manifestantes que aún quedaban en la zona.

Precauciones en la Universidad

MONTEVIDEO, 17 (AP). — Con total normalidad se reanudaron hoy los cursos en la Universidad y sus dependencias, que habían sido suspendidos por el Gobierno el mes pasado para detener la ola de graves estallidos estudiantiles.

Las autoridades universitarias dispusieron un estricto contralor en la entrada de estudiantes, docentes y personal administrativo a los locales de enseñanza.

Con esta medida, se explica, se evitará que personas ajenas a la actividad universitaria "traten de mezclarse en las filas estudiantiles provocando depredaciones que luego son esgrimidas para justificar el restablecimiento de un régimen que sustituya el gobierno por el mando".

El premio Nobel al novelista Kawabata

ESTOCOLMO, 17 (AP). — La Academia de Letras de Suecia concedió el premio Nobel de Literatura de 1968 al novelista japonés Yasunari Kawabata, de 69 años, cuyas narraciones de gran sensibilidad expresan la esencia de la mentalidad nipona, según expresa el correspondiente anuncio oficial. Kawabata es un novelista que une al tradicional estilo de la literatura de su país el contenido psicológico de la novela moderna y pertenece al grupo de escritores surgidos en su país a comienzos de siglo, identificados en el movimiento sensualista.

Yasunari Kawabata representa en términos literarios el espíritu maduro de un nuevo Japón inscripto dentro de las corrientes estéticas y literarias europeas. Esta creciente adopción del espíritu occidental se inició en el Japón prácticamente en la década del 80 cuando comienzan a publicarse traducciones de poesías europeas que revelaron al intelectual japonés, formas expresivas que hasta ese momento se habían ignorado. De esta manera la obediencia a las viejas tradiciones dio paso a una actitud más flexible y consiguientemente la actividad literaria tomó un impulso enérgico. Héroes de la literatura francesa y rusa se hicieron populares no sólo como motivo de lectura, sino también como arquetipos para delinear y servir de soporte a la aventura literaria. Novelas de escritores contemporáneos como Osamu Dazai, Yasushi Inou, Kawabata, no difieren en suma de la problemática que exhiben los novelistas de otras tierras. Kawabata, con todo, nunca dejó de manifestar su preferencia por temas de características netamente japonesas. En el caso del escritor laureado la influencia de la vida moderna se hace notar en el trazado de los personajes, en la ambientación psicológica, pero ni el mundo de la leyenda ni el de las ceremonias es dejado de lado. De ahí arranca uno de los mayores encantos de la obra de Kawabata. Sus descripciones familiares o de paisajes, tienen el sello de una sólida cultura europea sin que ello borre los rasgos de una raza distintiva y peculiar. Sea por este manejo de los contrastes o por algo atribuible a su exclusivo talento, lo cierto es que Kawabata es uno de los pocos novelistas cuya obra ha sido traducida a varios idiomas.

Nacido en Osaka en 1899, perdió a sus padres, en plena niñez, y a su hermana y abuelos, en la adolescencia. Tales pérdidas nunca dejaron de ser un obstáculo para su felicidad, pero no le impidieron lograr título universitario, ganar notoriedad, y constituirse en una figura de brillo.

Según la opinión de los entendidos, sus obras maestras se inician en el período que va de 1933 a 1937 "Kinjú", del ojo de la edad decadente", "Campo nevado", son algunos de los libros que denuncian su estilo escueto, en lo formal, triste y sensual en lo que hace al tratamiento de la historia. Durante las hostilidades permaneció en silencio, y reanudó su actividad literaria en 1947 con "Yukiguni". La vida y los afanes de Kawabata están claramente compendiadas en algunas páginas de "Mi vida como escritor", libro autobiográfico publicado en 1934. Allí confiesa, entre otras debilidades, que nunca pudo liberarse de la ilusión de ser un vagabundo melancólico, e incluso señala su cobardía para vivir la vida de los sueños hasta sus últimas consecuencias. Rodeado y perseguido por la idea de la muerte, halló refugio en Dostoievski, pero se sintió incapaz de comprender los estallidos vitales de Tolstoy. Voluptuoso, fino, sensible, no demasiado original, definió a la vida como "un viento, una corriente de agua donde se flota". Muy a menudo las nuevas generaciones manifestaron su discrepancia con su estética, o al menos con algunos de sus puntos de vista, pero Kawabata, al fin, como buen solitario, no hizo de estas circunstancias un motivo de gran preocupación.

Como miembro de una organización de intelectuales japoneses que abogan por la paz, entre los que figura Hideki Yukawa, Premio Nobel de Física, Kawabata ha apelado a los Estados Unidos para que cesen los bombardeos de Vietnam del Norte, y denunciando la intervención soviética en Checoslovaquia.

Marelli

SOLUCIONA CON EFICACIA
todas sus necesidades de bombeo

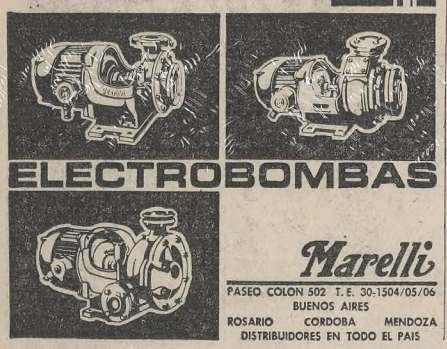

ELECTROBOMBAS

Marelli

PASEO COLON 502 T. E. 30-1504/05/06
BUENOS AIRES
ROSARIO CORDOBA MENDOZA
DISTRIBUIDORES EN TODO EL PAIS

SECRETARIA DE ESTADO DE VIVIENDA

BANCO HIPOTECARIO NACIONAL

PLAN FEDERAL DE LA VIVIENDA

Con la cooperación financiera del BANCO INTERAMERICANO DE DESARROLLO

LLAMADO A CONCURSO PUBLICO DE PROYECTO Y PRECIO CON PRECIO TOPE

Para la construcción de las siguientes unidades de vivienda con infraestructura

PROVINCIA:		BUENOS AIRES	MENDOZA
LOCALIDAD:		NECOCHEA	MENDOZA
PROYECTO Nº:		332	336
LICITACION Nº:		1.484	1.485
ENTIDAD INTERMEDIA:		UNION TRABAJADORES GASTRONOMICOS	UNION TRABAJADORES GASTRONOMICOS
CANT. DE VIVIENDAS:		115	100
PRECIO TOPE M$N:		158.275.000	121.190.000
APERTURA	SOC. BHN:	NECOCHEA	MENDOZA
	FECHA:	27/XI/68	27/XI/68
	HORA:	15	11

FORMA DE COTIZAR: Ajuste alzado con reconocimiento de mayores costos.

DEPOSITO DE GARANTIA: 1 % del PRECIO TOPE en cada caso.

INFORMES Y PLIEGOS: Casa Central, Departamento de Suministros —Defensa 120, 6º piso, Ciudad de Buenos Aires— y/o Sucursal del Banco Hipotecario Nacional interviniente.

VALOR DEL PLIEGO: En todos los casos m$n 5.000.—

MINISTERIO DE BIENESTAR SOCIAL

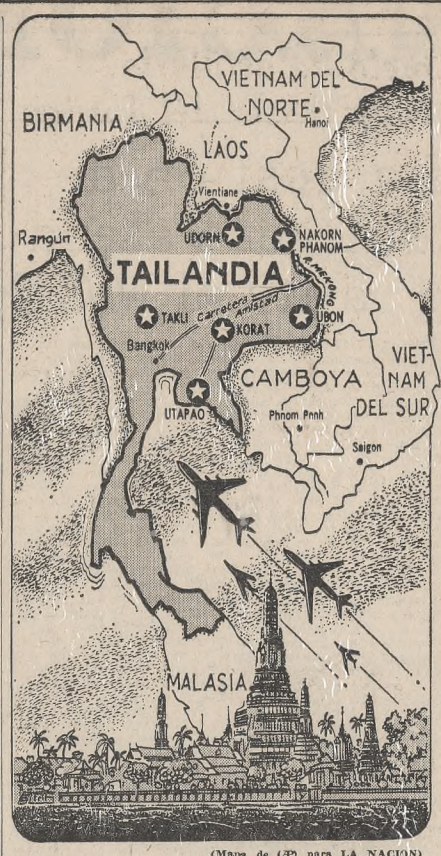

(Mapa de AP para LA NACION)

Escalada en Tailandia

La base aérea de Udorn, con más de 100 bombarderos de combate y aviones de reconocimiento, ha constituido un blanco tentador para los terroristas comunistas que operan por esta remota parte noroccidental de Tailandia. Las tropas norteamericanas, con excepción de fuerzas especiales de consejeros que trabajan con unidades tailandesas en zonas de predominio comunista, tienen prohibidas la portación de armas. Raramente van más allá del perímetro de la base o de la población cercana. La defensa de las bases es responsabilidad del gobierno tailandés. Aunque los Estados Unidos construyeron los aeródromos y las instalaciones a un costo de unos 1000 millones de dólares, los comandantes de las bases son todos tailandeses.

Propuesta de paz

(Cont. de la 1a. pág., 9a. col.-

teramente nuevo para romper el estancamiento en sus gestiones de paz. Washington, dicen, estaría aguardando la respuesta y, si es positiva, podría decidir la cesación de los bombardeos.

El escollo, en lo que concierne a Vietnam del Norte, radica en la demanda norteamericana de que la suspensión de los bombardeos y una desintensificación militar lleve a conversaciones de paz definitivas.

"Grave amenaza"

SAIGON, 17 (AFP). — Toda cesación eventual de los bombardeos contra Vietnam del Norte "sería un suicidio y un desastre", declaró hoy en ésta un general norteamericano del alto mando.

El general Raymond Davis, que comanda 30.000 hombres a lo largo de la zona desmilitarizada, agregó que una cesación de los bombardeos "constituiría una grave amenaza para la vida de sus hombres".

"El ejército de Hanoi podría desplazar entonces su artillería hasta la zona desmilitarizada; bombardear sin descanso a las fuerzas aliadas, e intensificar su infiltración de hombres y material hacia el Sur".

Consigna comunista

SAIGON, 17 (AFP). — "Preparaos a la lucha política en el período de posguerra que viene", es la consigna lanzada a sus combatientes por el Vietcong, informaron esta mañana en Saigón.

En París

PARIS, 17 (Reuter). El jefe de la misión de observadores survietnameses en París, Pham Dang Lam, conferenció hoy durante una hora con W. Averell Harriman, principal negociador de los Estados Unidos en las conversaciones que Washington y Hanoi celebran en esta capital con vistas a pacificar el conflicto del sudeste asiático.

Interrogado luego por periodistas para que formulara comentarios sobre las ampliamente difundidas versiones de que los Estados Unidos estarían por ordenar la cesación de bombardeos contra Vietnam del Norte, Lam manifestó: "No soy yo quien debe predecir ello".

Rodesia

SALISBURY, 17 (Reuter). — El primer ministro de Rodesia, Ian Smith, hizo desvanecer hoy las crecientes esperanzas de la terminación de la crisis de la independencia de Rodesia al anunciar que rechaza otros dos puntos de las condiciones exigidas por Gran Bretaña para un arreglo.

Manifestó ante el Parlamento que estos dos puntos son: el bloque neutralizador de votos parlamentarios que no comprende a los jefes de tribus y la propuesta británica de un gobierno interino con amplia base política.

Distinguen en España a marinos de la Libertad

MADRID, 17 (Reuter). — El ministro español de Marina, almirante Pedro Nieto Antúnez, honró a oficiales del buque escuela argentino Libertad, con la medalla al Mérito Naval.

La ceremonia de entrega de la distinción se llevó a efecto en el Museo Naval de Madrid. El capitán de navío Juan Carlos Furlong, comandante de la fragata, y su segundo, el capitán de fragata Isidoro Antonio Paradelo, recibieron la Cruz del Mérito Naval. Los oficiales viajaron especialmente desde Málaga, puerto donde se halla la fragata Libertad, una de las naves de mayor porte y velocidad entre todas las de su tipo en el mundo.

Automóviles

MADRID. — En el último mes fueron matriculados 42.000 automóviles en esta capital, de los cuales 40.000 son de fabricación nacional.

¿Lo recuerda?

1. — Además de servir como alimento, los maníes tienen en el comercio diversos usos. En nuestro país, por ejemplo, algunas almejas, que viven en el Río de la Plata, el Paraná y otros ríos argentinos son empleadas en la industria. ¿Sabe qué uso se les da?

2. — En la actualidad se dispone de diversos recursos para estimular la puesta de huevos de un lote normal de gallinas. El primer recurso que se conoce consiste en aumentar el consumo de alimento para permitir una mayor formación de huevos. ¿Tiene idea Ud. de cuál es el mejor método que se conoce para lograr ese estímulo?

3. — En la cría y alimentación de aves para el consumo se tienen en cuenta las proteínas de origen animal y vegetal completas e incompletas. ¿De qué elementos están compuestas las proteínas?

4. — Las proteínas no poseen la misma variedad y tenor de aminoácidos, sus elementos constitutivos, llamados esenciales, y que los animales necesitan durante su vida útil. Estos aminoácidos están divididos en diez elementos. ¿Podría nombrar alguno?

* * *

Si Ud. no recuerda cuáles son las respuestas correctas a las preguntas que anteceden, véalas en la página 4, 4a. columna.

Costa Méndez se reunió con Nelson Rockefeller

NUEVA YORK, 17 (AP). — El ministro de Relaciones Exteriores de la Argentina, Dr. Nicanor Costa Méndez, mantuvo esta mañana una prolongada entrevista con el gobernador del Estado de Nueva York, Nelson Rockefeller.

Durante la entrevista, que duró una hora y media, se analizaron la situación actual de la América latina en general, las relaciones de los distintos países de la América latina entre sí y, en especial, la situación actual de las relaciones entre los Estados Unidos y la Argentina, así como los distintos campos en los cuales sería posible incrementar esas relaciones.

El gobernador neoyorkino se expresó con entusiasmo acerca de la Argentina, país que ha visitado en repetidas ocasiones, y que espera visitar, según dijo, en un futuro muy próximo.

El canciller argentino almorzó juntamente con los miembros de la delegación argentina a la XXIII Asamblea General de las Naciones Unidas. Se realizó un análisis de la actuación de la delegación en estos últimos días y la política que se aplicará en lo que resta del presente período de sesiones de la asamblea.

El canciller recibió más tarde al viceprimer ministro de Barbados, J. Tudor Moore, en la sede de la delegación argentina.

Exploración espacial

NUEVA YORK, 17 (Reuter). La Argentina puso hoy de relieve que ningún país debería quedar excluido de los beneficios derivados del desarrollo de la exploración espacial.

Al dirigir la palabra a la Comisión del Espacio Exterior de las Naciones Unidas el embajador argentino, José María Ruda, manifestó que su Gobierno considera que "ningún país puede hoy permanecer ajeno a este fenómeno, destinado a alterar por completo las bases del progreso mundial".

Regresa hoy a Buenos Aires

Regresa hoy a Buenos Aires el ministro de Relaciones Exteriores, doctor Nicanor Costa Méndez.

La llegada del canciller está anunciada para las 9, en Ezeiza, en el vuelo 301 de Aerolíneas Argentinas.

El doctor Costa Méndez viene de Nueva York, donde concurrió a la Asamblea General de las Naciones Unidas y mantuvo conversaciones de carácter bilateral con colegas de otros países. Había partido el 2 del mes actual.

Decrece el apoyo a Arias en Panamá

PANAMA, 17 (AP). — Los desalentados y cada vez más escasos activistas partidarios del ex presidente Arnulfo Arias parecían convencidos hoy de que ha fracasado la encendida exhortación del ex mandatario a una huelga general tendiente a devolverle el mando.

El último esfuerzo, una huelga bancaria, parece estar condenada al fracaso como las anteriores, que apenas encontraron un débil eco en algunas agrupaciones estudiantiles, cuyos intentos de manifestación prestamente fueron anulados por la Guardia Nacional.

Si bien la vigilancia militar se mantiene en algunos sectores para evitar sorpresas como la del segundo día del nuevo gobierno, que costó la vida a dos soldados, la capital panameña ha vuelto a la normalidad.

Protesta ante la OEA

WASHINGTON, 17 (AP). — Arnulfo Arias, cuyo gobierno duró solamente once días, presentará un alegato ante la Organización de los Estados Americanos (OEA).

Trascendió en esferas diplomáticas que el encargado de esta tarea será Galileo Solís, canciller de aquel gobierno, que en tal carácter es miembro nato del consejo directivo de la OEA.

Una estación de radio de Costa Rica dijo que Arias solicitó asilo en ese país, pero ello no pudo ser confirmado aquí.

El embajador costarricense, Luis Demetrio Tinoco, informó que su última conversación mantenida anoche con el canciller de su país, Fernando Lara, no indicaba que la noticia fuera cierta.

Notas de un viaje por Rusia

Sigue la experiencia de comprar cosas en la URSS

Esta es la sexta de las notas escrita por nuestro corresponsal en Nueva York, a su regreso de una extensa gira por la Unión Soviética. (*)

El mal está en que faltan mercaderías.

En primer lugar, faltan locales de comercio. Esto explica la proliferación de quioscos en Moscú y en general en todo el país. Y los locales que hay, en su mayoría, están en edificios que, o no han sido hechos para comercio o no han sido hechos con acierto. Por fuera, hay que acercarse para darse cuenta de que eso es una tienda: parece un edificio de otro orden, de oficinas o de viviendas.

Falta completamente esa alegría de las vidrieras iluminadas y vistosas que se encuentran en la zona comercial de cualquier ciudad. Y dentro, a estos locales les falta surtido.

Estuve en Moscú todo el mes de abril y diez días de junio. La fruta universal era la manzana: se encontraba en todas partes, siempre la misma manzanita verde y pequeña y, dentro de su tipo, fresca y sabrosa. Naranjas se encontraban... buscándolas.

A veces, ni buscándolas. Limones, en todas partes, en los quioscos sobre todo. Y después orejones y pasas.

Un día conocí un mercado de verdad. Me había metido dentro de un portal para ver qué había, creyendo entrar en un edificio, y me encontré en una calle entre casas, como si fuera un barrio dentro de otro barrio, casas de Moscú. Todo era gris y pardo, tristísimo, porque caía una lluviecita fría. Las calles, como siempre, aunque de aspecto horrible, limpísimas: ni un fósforo ni un papel sobre el eterno pórtland. De pronto me hallé delante de un mercado chato, con azulejos blancos, parecido a los que hemos visto hacia muchos años en barrios apartados de Buenos Aires. Largos mostradores con la mercadería encima, atendidos por hombres y mujeres con delantal blanco, no muy planchado. No había colas, sino más bien escasez de demanda. Un hombre de aspecto cansado, sin afeitar, vendía unas peras que nadie compraba. Peras grandes, flacas, moradas. Cuando ya había elegido tres o cuatro para llevarme resultó que costaban un rublo cada una y entonces las dejé. El vendedor, resignado, me pidió diez kopeks "na cafe" (para el café, una variante del "na chai", para el té, que es como se llama la propina). Le entregué una moneda sin advertir que eran cinco centavos norteamericanos. La miró largamente, levantándola a la luz, y no la aceptó. Me la devolvió con un gesto de tristeza. En otros lugares los vendedores me han rechazado también las monedas extranjeras, aunque valían mucho más que las suyas. Las rechazaban con tanto afán como los especuladores las solicitan. Parecía que les quemaban las manos: porque está prohibido tener moneda extranjera.

Casi todos los vendedores de mercado eran mujeres, mujeres viejas y encorvadas, todas muy gordas, todas con delantal blanco liviano debajo del cual se adivinaban colchones de ropa, y con su pañuelo en la cabeza: verdaderas campesinas. Y es que éste debía ser un mercado adonde los campesinos llevaban sus propios productos y allí no se compraba con boleto.

En el segundo piso, reproducción de la planta baja, todo azulejos blancos, tristes, había un cartel de pared a pared que ensalzaba la unión existente entre campesinos y obreros. Se sentía un olor acre, pero agradable, del "chucrú" o repollo fermentado que se vendía directamente desde los barriles. Carne vacuna, se veía poca y no muy atrayente. En cambio, encontré cortes de cordero bien presentados. Las zanahorias eran gordísimas, pétisas y de color tierra, como recién arrancadas, y muy desparejas. Toda la fruta y verdura que se ofrece en el país, excepto la importada, tiene ese aspecto de crudeza y tosquedad, lo cual no quiere decir que sea mala, antes quizás al contrario, como que está menos industrializada.

Tímidamente están empezando a operar los supermercados, y no dudo que en un par de años habrán invadido todo. Aparte de eso, hay muchos locales, especialmente panaderías, donde se aplica lo del autoservicio y pagar a la salida. La falta de surtido les quita todo atractivo. Una vez vi un negocio en Moscú, que no sé lo que era, pero anunciaba autoservicio. La gente se atropellaba para entrar. No había más que paquetes de cebollas y algunos productos en latas, poquísimos también. Entré y no encontré nada que comprar. ¿Por qué se afanaban todas esas mujeres? Quizá estarían faltando cebollas en esos días. Yo había leído, poco antes de viajar, en un diario ruso anticomunista, que hay en Nueva York (Novoie Ruskoie Slovo, o Nueva Palabra Rusa, que tendrá nueva la palabra, pero no la imprenta, porque todos los tipos están rotos y no se puede leer nada), había leído, digo, que corre el chiste en el país de que poseyendo un jet no hay ninguna dificultad en abastecerse, porque siempre en algún punto de la Unión Soviética hay abundancia de algo distinto.

Hoy hay frutilla en Odesa (y muy sabrosa que era cuando yo estuve, que la compraba en la calle, en cucuruchos, fresca y pequeñita y se comía al natural, sin necesidad de aderezo alguno; mañana hay pollos en Kiev, y otro día pescado en Leningrado (este último ejemplo es malo, porque si hay algo que abunda en la Unión Soviética, es el pescado; para algo tienen esa formidable flota pesquera que invade todos los océanos). En fin: la idea es que siempre falta algo, o mejor dicho, que siempre hay algo que existe en uno o dos puntos del país y habría que tener un avión a chorro para ir a comprarlo. Lo normal es pasarse la vida privándose de una cantidad de cosas que en el resto del mundo, hasta donde yo lo conozco, son de consumo corriente y habitual.

El mismo pan

Una palabra sobre el pan: siempre es abundante, pero con muy poca variedad. En todos los restaurantes, hasta los más lujosos, siempre sirven las mismas tajaditas de pan negro y de pan blanco. Pero en los restaurantes llamados "Cáucaso", que hay lo mismo en Moscú que en Leningrado o en Yalta, el pan es de tipo árabe, ancho y redondo como una pizza o una fugaza de masa un poco diferente; para mi gusto, mejor que los otros panes soviéticos. En las panaderías (y éstas sí, son todas de autoservicio) se ven muchos panes diferentes, pero cuando se prueban no hay más diferencia que la forma. Y no lo envuelven. Con frecuencia se ve salir a una muchacha bastante bien vestida, con un pan en la mano, a la vista, y no, como en los otros países europeos para caminar unos pasos y subir al auto propio, sino para llevarlo así hasta su casa.

Tuve que comprar un par de zapatos. Me aconsejaron que fuese al Tsum y no al Gum. Subí hasta el cuarto piso sin ascensor. En algunos anaqueles se exhibían las muestras, unas pocas muestras de zapatos. A cual más feo y ordinario. Lo único aceptable que descubrí y que preferí instantáneamente fueron unos zapatos de sport, con suela de plástico fortísima. Resultó que eran importados: "Made in Germany", decían, sin especificar cuál de las dos Alemanias.

Le dije a la vendedora que quería ese par. Me hizo sentar, como en una zapatería de las nuestras, probarlos, y cuando los acepté, me mandó a comprar el boletito. Costaban 35 rublos, que al turista le resultan más de 35 dólares. Y los otros tipos, los feos y mal terminados, no eran mucho más baratos.

Pésimamente servido está el público en materia de artículos de consumo, de comida y de vestido; los mismos rusos lo reconocen. Por eso florece el mercado negro, y al turista lo asedian continuamente muchachos o muchachitos que le quieren comprar cosas. Contaré algunos casos.

(*) Ver edición del día 16 de octubre.

Santiago Ferrari

Krieger Vasena

(Cont. de la 1a. pág., 6a. col.)

provocar una reducción del consumo.

"En lo referente a la carne en particular, tendríamos derecho a esperar que el aumento acelerado del nivel de vida en Europa favorezca el consumo. Pero los precios demasiado elevados frenan esa evolución. La superproducción agrícola ejerce un peso considerable sobre las finanzas de los «Seis», que crean involuntariamente dificultades al exterior al subvencionar sus exportaciones. Cuando la Comunidad Europea concede 50 dólares de subvención a la exportación de excedentes de cereales, eso equivale a una subvención del ciento por ciento."

"Empero —prosiguió—, hoy se habla de un cambio de orientación de la política agrícola europea y se admite que se halla en un atolladero".

Acuerdo no preferencial

En respuesta a un periodista, respondió que su país contemplaba favorablemente la conclusión con la Comunidad Económica Europea de un acuerdo comercial no preferencial (es decir, que podría quedar abierto a todos conforme con las normas del GATT). "Pero —añadió— eso depende de las conversaciones futuras".

Krieger Vasena precisó que la Argentina era, en todo caso, contraria a los regímenes preferenciales, no importa cuáles.

Por otra parte, ayer el Ministerio de Comercio Exterior belga publicó un comunicado al finalizar la entrevista que mantuvo con Krieger Vasena, que dice:

"Si la Argentina concede un interés particular a los mercados que le ofrecen los países de la CEE para sus productos agrícolas, Bélgica desearía, por su parte, participar en el esfuerzo de inversión agrícola e industrial emprendido por el Gobierno argentino".

Añade que el saldo de intercambio comercial es netamente favorable a la Argentina.

Krieger Vasena irá de Zurich a Roma, para retornar a Buenos Aires el domingo, desde París.

Fría despedida checa a los líderes soviéticos

PRAGA, 17 (AP). — Checoslovaquia dio hoy una fría despedida al primer ministro soviético Alexei Kosygin, quien ayer suscribió un tratado que legaliza la presencia en este país de tropas del Pacto de Varsovia, que el 20 de agosto frustraron por la fuerza el proceso de liberalización.

Kosygin declaró ayer que el retiro de los efectivos soviéticos, alemanes del este, húngaros polacos y búlgaros se realizará en forma escalonada, mientras todo hace suponer que las fuerzas de ocupación permanecerán indefinidamente en Checoslovaquia.

Los detalles del acuerdo quizás sean hecho públicos mañana, cuando se presenten a la Asamblea General Checoslovaca para su ratificación.

Los representantes soviéticos, primer ministro Alexei Kosygin, ministro de Relaciones Exteriores, Andrei Gromyko, y ministro de Defensa, mariscal Andrei A. Grechko, fueron despedidos en el aeropuerto de Praga por el primer ministro Cernik y otros miembros del Gobierno checo. El clima era tan frío como a la llegada de Kosygin, 24 horas antes.

En Mlada Boleslav, localidad donde funciona una fábrica de automóviles, al norte de Praga, los efectivos soviéticos ocuparon un cuartel vacío del ejército checo. Aparentemente el lugar se convertirá en uno de los emplazamientos importantes para los soldados extranjeros en este país.

El periódico de Praga "Svoboda" ("Libertad") atribuye al alto mando soviético una declaración en el sentido de que los soldados rusos solamente podrán circular por la localidad en grupos, y que tan sólo los oficiales gozarán de libertad de movimiento. Se indicó que se gestiona un arreglo para que los soviéticos reciban dinero checoslovaco a fin de que puedan realizar sus compras, añade "Svoboda".

En la frontera con la República Federal Alemana

PRAGA, 17 (Reuter). — Las defensas en la frontera checoslovaca con Alemania Occidental serán objeto de una severa observación por unidades especializadas del ejército soviético, según lo establece el acuerdo firmado ayer por Moscú y Praga donde se condiciona el acantonamiento permanente y por tiempo indeterminado de fuerzas rusas en Checoslovaquia.

Fuentes informadas manifestaron anoche que las citadas unidades habrán de establecer un control de los movimientos de vuelos individuales y de las unidades terrestres dentro de la República Federal Alemana.

Rápida ratificación

MOSCU, 17 (Reuter). — La Unión Soviética ratificará sin tardanza su tratado con Checoslovaquia, que legaliza el estacionamiento de tropas rusas en esa ocupada nación comunista por primera vez desde 1945.

Se estima que a fines de mes tendrá lugar una reunión del Soviet Supremo (Parlamento), a efectos de ratificar el tratado. Se descuenta asimismo la rápida aprobación del comité central del Partido Comunista.

"Teléfono rojo"

PARIS, 17 (AFP). — La Asamblea de la Unión de Europa Occidental solicitó hoy un "teléfono rojo" entre el Consejo Atlántico y la sede del Pacto de Varsovia en Moscú, contra el peligro eventual de armas nucleares en Europa.

La recomendación fue votada por unanimidad al término de un debate sobre el estado de seguridad en Europa y el empleo eventual de armas atómicas tácticas.

Kosygin en Moscú

MOSCU, 17 (AFP). — El jefe del Gobierno soviético, Alexei Kosygin, regresó hoy a Moscú procedente de Praga, anunció la agencia Tass.

La Apolo

(Cont. de la 1a. pág., 8a. col.)

gro que se cernía sobre la región centrooccidental de Florida, al cambiar el ciclón ligeramente de rumbo hacia el Norte-noreste.

El Centro Nacional de Huracanes informó que este cambio de rumbo fue advertido por un avión de reconocimiento en el ojo del huracán.

"Si ello se corrobora por informes posteriores, se reduciría considerablemente la amenaza que pendía sobre la costa centro-occidental de Florida", expresa un boletín.

El ciclón, que azotó ayer a Cuba, fue localizado a poco más de 320 kilómetros al oeste de Miami y a 290 kilómetros al sudoeste de Tampa.

CENTRO - NORTE
Sobre Av. Santa Fe - M.T.DE ALVEAR 944
entre Suipacha y Av. 9 de Julio
3 AMBIENTES de CATEGORIA
VISITELOS
Venden y Administran
CARREÑO Y ORBAIZ
Av. de Mayo 1370 6º p. of. 135-138 T.E. 37-2923/8291

BANCO DE GALICIA y BUENOS AIRES

LOCALES EN VENTA

GALERIA LAS HERAS

LAS HERAS Y CANNING

Contado 35 % y 48 cuotas
c/int. bancario

Dos locales a la calle, uno de ellos especial para restaurante, confitería, etc. Ultimos locales tamaño ideal para instalar: rotisería, pequeño supermercado, peluquería señoras, cigarrería y artículos escolares, florería, juguetería, zapatería, boutiques, etc., todo con luz y aire natural. Unico centro comercial de la zona con más densa población y mayor capacidad adquisitiva de Palermo.

Visitar inclusive días feriados

CANGALLO 415 TEL. 46-0271

Recurso legal de la IPC en el Perú

LIMA, 17 (Reuter). — La International Petroleum Company (IPC) ha recurrido a la justicia planteando la nulidad del decreto ley expedido por la Junta Militar de Gobierno que expropió el complejo petrolero de Talara.

El recurso elevado por la IPC ante el quinto tribunal correccional, firmado por su gerente, Eduardo Elejalde, sostiene que el decreto del 9 del actual, por el cual el gobierno de Velasco Alvarado expropió el complejo de Talara, atenta contra el artículo 29 de la Constitución, que señala que la propiedad privada es inviolable.

Alega la IPC en su escrito de 50 páginas que en ningún momento se ha probado legalmente la causa de utilidad pública invocada por la expropiación, y que no ha recibido indemnización alguna.

Agrega que se vio forzada a entregar las instalaciones industriales ante la ocupación militar efectuada.

Posibles inversiones

WASHINGTON, 17 (Reuter). — La embajada del Perú anunció que dos compañías norteamericanas privadas contemplan realizar importantes inversiones en las industrias petroleras y mineras del Perú. Son la Belco Petroleum Company y la Marcona Mining Company.

Reconocimiento

ASUNCION, 17 (AP). — Oficialmente se anunció ayer que el gobierno paraguayo ha reconocido al nuevo régimen militar instaurado en el Perú.

Armas prohibidas

RIO DE JANEIRO, 17 (Reuter). — Los diputados del estado de Guanabara (ciudad de Río de Janeiro) no podrán entrar con armas en la legislatura del Estado a partir del próximo lunes, de conformidad con disposiciones recién sancionadas.

Los diputados que no acaten la norma serán pasibles de la pérdida del mandato.

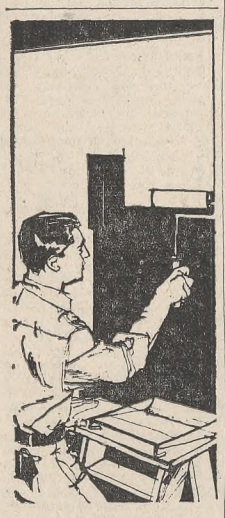

paredes
se pintan
con...

Albamate

ALBA

UNA PINTADA...
¡Y OLVIDESE!

Una aclaración del Banco Mundial

WASHINGTON, 16 (AP). — El Banco Mundial hizo saber oficialmente hoy que sus planes de crédito no tienen relación con el control de la natalidad, señalando que ello es más cierto aún en el caso de la Argentina.

"En la Argentina la cuestión no viene al caso de ningún modo", señaló el portavoz del Banco, David Fulton. "Ese es un país que no tiene problema de población".

La aclaración del Banco fue formulada en respuesta a despachos de prensa publicados en el sentido de que los puntos de vista sobre el control de la natalidad del presidente del Banco, Robert S. McNamara, tendrían una "correspondiente importancia" en los créditos futuros que se extendieran a ese país.

La Argentina negocia actualmente un crédito para financiar las obras de ingeniería civil de su programa hidroeléctrico de El Chocón por una suma que no se ha establecido oficialmente, aun cuando se le ha citado primero como de 70 millones y luego como de 82 millones de dólares.

Además el banco estudia la financiación de un plan de comunicaciones que comprendería caminos, ferrocarriles y puertos.

La Argentina tiene un crecimiento demográfico del 1,5 por ciento, el cual es más bajo que el de 1,6 de Canadá, el 1,8 de Australia y el 1,8 de Nueva Zelandia, que son las naciones de clima y características económicas comparables.

Noticias breves del exterior

Marco alemán

BONN, 17 (AFP). — Kurt Georg Kiesinger declaró en el Bundestag que el marco no será revaluado.

El canciller alemán afirmó que en Alemania Federal se había logrado la estabilidad de precios y quedó, en consecuencia, descartado el peligro de una perturbación del comercio exterior.

Indira Gandhi

NUEVA DELHI, 17 (AFP). — Al regreso de su viaje por América latina, la primera ministra Indira Gandhi declaró que "creía que había establecido lazos de amistad y cooperación con las naciones visitadas".

"Corresponderá ahora desarrollar estos lazos mediante nuevos contactos en distintos niveles".

Sumergible

WOODS HOLE, Estados Unidos, 17 (AFP). — El submarino norteamericano de bolsillo Alvin fue considerado como desaparecido a partir de ayer miércoles, anunció el Instituto Oceanográfico.

El Alvin, submarino para grandes profundidades, se hundió sin ningún tripulante a bordo, al romperse el cable que lo retenía al buque nodriza, en una maniobra de lanzamiento. La escotilla no estaba cerrada y el Alvin desapareció inmediatamente bajo las aguas en un foso de casi 1400 metros, al sur del Cabo Cod.

En Málaga

MALAGA, 17 (AFP). — El buque-escuela argentino Libertad zarpó el miércoles con destino a Palma de Mallorca.

Antes de partir el comandante del navío, capitán Juan Carlos Furlong, comentó la entrevista celebrada en Madrid, en el Palacio del Pardo, con el jefe del estado español. Dijo que la conversación con Franco será "uno de mis más gratos recuerdos".

Numerosos malagueños acudieron al puerto para despedir al Libertad, que ha sido visitado por decenas de miles de personas.

Precios del azúcar

GINEBRA, 17 (Reuter). — Japón rechazó hoy los precios propuestos para el azúcar por considerar que están "por encima" de los que está en condiciones de aceptar, según dijeron fuentes informadas.

Raúl Prebisch, secretario general de la Conferencia de las Naciones Unidas para el Comercio y el Desarrollo (U.N.C.T.A.D.), manifestó esta mañana que propondría un mínimo de 3,25 centésimos de dólar por libra de peso durante el primer año de un nuevo acuerdo azucarero y de 3,5 centésimos por libra durante el resto de su vigencia.

Willy Brandt

SANTIAGO, 17 (AP). — El ministro de Relaciones Exteriores de Alemania Occidental, Willy Brandt, se reunió hoy con su colega chileno Gabriel Valdés. El sábado viajará a Buenos Aires, donde será declarado huésped oficial.

(Radiofoto de AP para LA NACION)

Jacqueline se casa

NUEVA YORK, 17 (AP). — La señora Jacqueline Kennedy, viuda del ex presidente John F. Kennedy, se casará con el magnate naviero griego Aristoteles Sócrates Onassis.

La señorita Nancy Tuckerman, secretaria de la señora Kennedy, formuló el anuncio. Agregó que el matrimonio se realizará la semana próxima, pero que el lugar y la hora aún no se han determinado. Fuentes informadas de Boston señalaron que la ceremonia nupcial podría efectuarse el 24 del actual. Los novios aparecen en la radiofoto de AP.

Una reunión sobre las islas Malvinas

LONDRES, 17 (AP). — El gobierno británico repitió hoy que la soberanía de las islas Malvinas no será transferida a la Argentina contra la voluntad de los isleños.

Lord Chalfont, ministro de Estado para las Relaciones Exteriores, dio esas seguridades a Sir John Barlow, presidente de la Compañía de las Islas y del Comité de Emergencia de las Islas, según se supo hoy en fuentes informadas.

La reunión, celebrada a pedido de Barlow, duró 30 minutos y tocó las periódicas conversaciones de Gran Bretaña con la Argentina sobre el futuro de las islas.

El Comité de Emergencia de las Islas fue formado en marzo para recalcar que los isleños se oponen a la afirmación argentina de soberanía. La reunión de hoy fue el primer contacto directo que el comité ha tenido con el Ministerio de Relaciones Exteriores y la Secretaría de Colonias sobre el asunto.

La política británica con respecto a las islas en la forma enunciada en el Parlamento en varias ocasiones por el canciller Michael Stewart es que no habrá transferencia de soberanía salvo que fuera en interés de los isleños y siempre que éstos estuvieran de acuerdo.

Tregua estudiantil en México por los juegos

MEXICO, 17 (AFP). — El comité estudiantil de huelga, tras varios días de silencio, anunció ayer que su movimiento continuaba, pero esperaría el final de los Juegos Olímpicos para reunirse nuevamente.

La circular del comité de huelga daba a entender que los estudiantes podrían ser llamados al día siguiente de la ceremonia de clausura a participar en asambleas en la Universidad y en el Instituto Politécnico para decidir definitivamente la reanudación de los cursos o la prosecución de la huelga.

Detenciones

MEXICO, 17 (AFP). — El pintor muralista Elías Svirnowsky Erchitzki, que dice ser argentino, fue detenido hoy en el puerto de Veracruz a petición de la secretaría de la gobernación. La policía arrestó al mismo tiempo a dos estudiantes de artes plásticas de la capital, Federico Carrillo Vázquez y Saúl Vázquez Iturbe.

Astigueta se reunió en París con Edgar Faure

PARIS, 17 (AFP). — El secretario argentino de Cultura y Educación, José Mariano Astigueta, se entrevistó con el ministro de Educación francés, Edgar Faure, a quien invitó a visitar la Argentina.

Astigueta expresó que en su conversación con el ministro francés habían tratado diversos aspectos de la cultura relativos a la Argentina y Francia y del nuevo liceo francés que va a inaugurarse próximamente en Buenos Aires.

Resurge en Portugal la actividad política

LISBOA, 17 (AP). — Grupos liberales y conservadores plantearon públicamente sus diferencias a través de la prensa, en una desusada demostración de actividad política después de 40 años de régimen del ex primer ministro Antonio de Oliveira Salazar.

El "Diario Popular", el vespertino de mayor circulación en el país, pidió que se concedan más libertades públicas, lo que fue censurado por el "Diario da Manha", órgano del Movimiento de Unión Nacional que gobiena al país.

Este choque público, ocurrido exactamente un mes después de que Salazar ingresara en el hospital donde continúa internado, es el más acentuado síntoma de liberalidad desde que Marcello Gaetano reemplazó a Salazar.

Insístese en Bolivia sobre los guerrilleros

LA PAZ, 17 (AP). — El ministro de Gobierno, capitán David Fernández, aseguró que se desbaratan los preparativos de nuevas guerrillas urbanas y rurales, a un año de la muerte de Ernesto "Che" Guevara, y afirmó que las fuerzas armadas desconocen los planes guerrilleros, que cuentan con la complicidad de Cuba, por falta de medios para realizar investigaciones.

El alto mando del Ejército, que primero atribuyó a fantasías periodísticas las versiones de un renacimiento de la actividad guerrillera en Bolivia, ha guardado silencio ahora ante las afirmaciones del presidente René Barrientos y del ministro Fernández, de que hay pruebas irrefutables de que un centenar de voluntarios bolivianos reciben instrucción guerrillera en Cuba y que los planes descubiertos incluyen la eliminación de altos funcionarios y atentados terroristas contra diplomáticos.

Afirmaciones del ministro

Fernández declaró que uno de los nueve detenidos en conexión con esos planes, Gregorio Illanes, tomó contactos guerrilleros en Santiago de Chile y Lima, y reclutó por lo menos a cinco otros bolivianos en el país para llevarlos a Cuba y prepararlos allí en la lucha armada a partir de febrero último. Miembros de los partidos comunistas, del derrocado MNR y el PRIN, éste del ex vicepresidente y líder sindical Juan Lechín, figurarían entre los guerrilleros en formación.

El influyente matutino "Presencia" advierte hoy en su página editorial que algunos círculos políticos consideran que el Gobierno utilizará las informaciones sobre los preparativos guerrilleros para lograr una prolongación del actual estado de sitio, que vence a fines de este mes.

Duelo de artillería a través del Jordán

AMMAN, 17 (AP). — Dos jordanos resultaron muertos y otros seis heridos, incluso una mujer, en dos duelos de artillería entre tropas jordanas e israelíes durante la noche, según informó un vocero militar jordano.

Añadió que las fuerzas israelíes abrieron intenso fuego de artillería a las 22.30 el miércoles contra las fuerzas jordanas a 10 kilómetros al norte del puente de Damya.

Media hora después, dijo el portavoz, los israelíes comenzaron a disparar contra las poblaciones de Shuna, Adassiya, Summay Hufa, en el norte del valle jordano. Agregó que las fuerzas jordanas bombardearon posiciones israelíes en las alturas de Golan y dos colonias agrícolas.

Versión de Israel

TEL AVIV, 17 (AFP). — Israelíes y jordanos libraron un recio duelo de artillería y de morteros pesados que empezó poco después de medianoche y duró hasta las dos de esta madrugada.

Según los corresponsales militares israelíes, los jordanos abrieron fuego con cañones pesados contra los kibbutz israelíes de los valles del Jordán y de Beisan.

Empresarios de la Argentina se hallan en Roma

ROMA, 17 (AP). — Una delegación de empresarios católicos de la Argentina visitó la comisión pontificia Justicia y Paz, y a su vicepresidente, monseñor Alberto Castelli.

Los empresarios argentinos, que fueron acompañados por el embajador de su país ante la Santa Sede, Pedro José Frías, comentaron con monseñor Castelli las condiciones para llevar a la práctica las declaraciones realizadas en Bruselas en el congreso de la UNIAPAC.

Tales declaraciones se basan en las exigencias del desarrollo económico y de la promoción humana en la vida empresaria. Se insistió en las crecientes distorsiones de los saldos negativos para los países de menor desarrollo relativo.

Fue conferido en España el premio Planeta

BARCELONA, 17 (AP). — El jurado del premio de literatura Planeta, que con 1.110.000 pesetas (15.715 dólares) es el mejor dotado de España, fue conferido anoche al español Manuel Ferrand, un periodista sevillano de 43 años, por su novela "Con la noche a cuestas". El diplomático argentino Abel Parentini Posse recibió el tercer premio por su novela "Los Bogavantes".

Parentini Posse envió su novela al concurso del premio Planeta durante unas vacaciones que pasó en España hace unos meses. Lleva un año en la embajada de su país en Moscú, es abogado y catedrático adjunto en la Facultad de Derecho de la Universidad de Buenos Aires.

Investigaciones sobre el cáncer

ATLANTIC CITY, Estados Unidos, 17 (AP). — Un virus muy común que infecta a casi todo el mundo podría estar directamente relacionado con algunas formas de cáncer, reveló ayer aquí un especialista.

El doctor James T. Grace, de Buffalo, dijo que si estudios más amplios confirman esa teoría, podría perfeccionarse rápidamente una vacuna anticancerosa para combatir esas dolencias. Añadió que la producción de la vacuna sería relativamente fácil.

Explicó que según estudios preliminares es posible que una reacción producida por el virus "E-B" sea la causa de modificaciones en la estructura de las células "que degeneran en enfermedades francamente malignas como la de Hodgkin, el linfosarcoma y la leucemia".

Grace habló de sus conclusiones en una reunión sobre el cáncer en el cuadragésimo quinto congreso de la Asociación Norteamericana de Cirujanos.

Carmelo de Arzadum

Falleció en Montevideo

MONTEVIDEO, 17 (Esp.). — Fueron inhumados esta tarde los restos del pintor uruguayo Carmelo de Arzadum, fallecido ayer a la edad de 80 años.

Arzadum, que en los últimos años de su actividad se había consagrado a la enseñanza en la Universidad del Trabajo, se encontraba retirado de toda labor. Había desempeñado un papel preponderante en la dirección del Museo Blanes y de la Asociación de Artes Plásticas.

APSA

PAGUE MENOS TODO EL AÑO

ACOLCHADO ESTAMPADO
100% poliamida, 2 plazas
$ 2.990

TURBO CIRCULADOR KEYSTONE
$ 9.990

CASACA PARA DAMA PROLENE
sin mangas
$ 699

MOCASIN PARA DAMA
fondo de goma, colores cobre, suela y negro..... $ 790

SANDALIA DE RAFFIA
taco chino con apliques..... $ 499

COMBINACION PARA DAMA
en poliamida
con aplicaciones,
variedad de colores
$ 299

MAQUINA DE TEJER LYCIATEX
automática de Necchi,
con garantía. Service
y academia
respaldados por Necchi.
$ 33.900

ESTUCHE REGALO LA FRANCO
colonia, champú
y crema para manos.
$ 490

CERA LIQUIDA POLICERA 1 litro..... $ 169

LAVARROPAS K.C.
semi-automático,
centrífugo, para
5 y ½ kg. de ropa,
modelo Z. T.
con garantía..... $ 26.900

OLLA A PRESION MARMICOC capacidad 6 litros..... $ 4.890

DULCE DE LECHE LA ARMONIA
800 gramos
$ 99

YERBA TARAGÜI
1 kilo..... $ 95

GINEBRA LLAVE
$ 199

PANQUEQUERA IRUÑA
de acero inoxidable 18/8.... $ 590

GIGANTE
PRIMER SUPERMERCADO TOTAL
EN JUAN B. JUSTO Y ALVAREZ JONTE - LINIERS
PROVINCIAS UNIDAS 5000 - SAN JUSTO
Y próximamente en: AVDA. LIBERTADOR GRAL. SAN MARTIN 295 - VICENTE LOPEZ

si usted eligió ser feliz, su casa ya existe

celebramos 23 años construyendo para su felicidad

PROYECTA CONSTRUYE
DIRIGE VENDE
FINANCIA ADMINISTRA
PROPIEDAD HORIZONTAL
PUSTELNIK
Azcuénaga 1035 Tel: 82-1365/0566/0323

Grupos aislados de agitadores causaron fugaces disturbios

Sólo manifestaciones esporádicas y sin mayor relevancia produjo la convocatoria formulada por los adictos al ex presidente Perón, para conmemorar la fecha con un acto en la plaza Miserere.

Desde temprano la Policía Federal, que con anticipación había anunciado la prohibición de la reunión puso en ejecución un vasto dispositivo de prevención que no sólo alcanzó a la zona de Once sino que también abarcó a otros puntos de la ciudad.

A las 22 las autoridades informaron que la normalidad se había restablecido y que un total de 31 personas habían sido detenidas en distintos puntos.

En el interior del país la agitación quedó limitada a algunas manifestaciones relámpago y diversos actos de terrorismo que afortunadamente no causaron víctimas personales.

En plaza Once

Desde poco antes de las 18 de ayer una gran vigilancia policial se había establecido en la plaza Miserere. Efectivos de las policías Montada y de Tránsito, además de carros hidrantes, una autobomba del cuerpo de bomberos, camiones celulares y un gran número de policías uniformados y de civil, montaban guardia en el lugar.

Eran las 19.10 cuando de uno de los carros de asalto descendió un piquete de soldados del cuerpo Guardia de Infantería y detuvieron a un hombre en estado de ebriedad que lanzaba vítores a Perón. En ese interín fue detenido por unos instantes un fotógrafo del diario "La Prensa", el señor Héctor Orsi, quien luego de la intervención del comisario titular de la sección séptima recuperó su libertad.

A las 19.40 se detuvo en el centro de la plaza, cerca del monumento a Rivadavia, a un joven que carecía de documentos.

Cuatro detenidos

A las 20.55 en la intersección de Rivadavia y Pueyrredón dos personas dieron vítores a Perón y profirieron gritos hostiles contra las autoridades del actual Gobierno. Desde un carro de asalto descendió un piquete de soldados del Cuerpo de Guardia de Infantería, quien los detuvo, luego de una corrida, en Rivadavia y Misiones.

Minutos más tarde un menor, cuyo nombre se ignora, arrojó volantes en los que se citaba a concurrir a la Plaza de Mayo para exigir el retorno de Perón.

Instantes después, y luego de una corrida que movilizó a todos los camarógrafos y periodistas, también fue aprehendido el citado menor. En idénticas circunstancias también se detuvo a una persona de sexo masculino, cuya identidad se desconoce.

Corridas y gases

Posteriormente se organizaron grupos aislados en distintos sectores de la plaza y de las adyacencias. Los manifestantes arrojaron gran cantidad de volantes y vitorearon al mandatario depuesto por la Revolución Libertadora, pero fueron reiteradamente dispersados por la policía.

La Guardia de Infantería arrojó granadas de gases lacrimógenos que ocasionaron las consiguientes corridas. En la zona fueron detenidas en total 14 personas, de las cuales cuatro son menores de edad, todas las cuales fueron conducidas a la comisaría 7a.

Manifestación y pedrea

Alrededor de las 20, unas 200 personas se reunieron en la Avenida de Mayo, a la altura de la calle Salta, y prorrumpiendo en gritos de adhesión al presidente depuesto en 1955 intentaron avanzar en manifestación hacia la zona de Once.

Los manifestantes arrojaron gran cantidad de panfletos con invitación para concurrir al acto oportunamente prohibido por las autoridades policiales y fueron interceptados por las dotaciones de dos carros de asalto de la Guardia de Infantería y por personal de la comisaría 6ª.

Los revoltosos enfrentaron a las autoridades arrojándoles piedras y toda clase de proyectiles, pero debieron dispersarse ante la acción de la policía, que les efectuó varios disparos de granadas de gases lacrimógenos.

En el curso del disturbio se hicieron estallar un par de bombas incendiarias, que no causaron daños y resultaron destrozadas con piedras las vidrieras de la sucursal del Banco de Santander, ubicada en las inmediaciones del lugar en que se produjo el tumulto.

La policía detuvo a Héctor Alfredo Fontana, argentino, de 23 años, soltero, y a un menor de edad, cuya identidad no se suministró, quienes fueron conducidos a la comisaría antes mencionada junto con una mujer que no fue identificada.

En Constitución

Sobre el andén 14 de la estación Constitución del ferrocarril Roca, un grupo de unas 20 personas arrojó panfletos y prorrumpió en gritos hostiles a las autoridades gubernamentales.

Intervino personal de la comisaría 16a. que dispersó a los revoltosos y detuvo a Roberto Martínez y Camilo Manuel Gómez, ambos argentinos, de 39 y 21 años, respectivamente, que distribuían libelos entre los pasajeros que aguardaban los trenes.

Otro disturbio

A las 21.45 aproximadamente unas 50 personas convergieron sobre avenida La Plata y Rivadavia improvisando un acto al que pusieron término efectivos de la comisaría 10a.

Los policías fueron agredidos con piedras, pero finalmente lograron dispersar a los asistentes, quienes previamente rompieron los cristales de la sucursal de City Bank of New York que se encuentra sobre Rivadavia. Una mujer fue conducida a la sección interventora, pero su identidad no se suministró.

En la Chacarita

Entre las 17.30 y las 18 un grupo de aproximadamente 50 mujeres pretendió realizar un acto de homenaje en la tumba del señor Tomás Perón, padre del ex mandatario.

Las asistentes portaban ofrendas florales, pero fueron conminadas a desistir por personal de la comisaría 29a. que vigilaba el lugar. La orden fue acatada y no se registraron incidentes ni detenciones.

Buzones

Poco antes de las 18, autores desconocidos arrojaron fuego al interior del buzón instalado en la esquina de Callao y Vicente López, quemándose la totalidad de la correspondencia depositada.

Lo propio ocurrió posteriormente con el buzón emplazado en las Heras y Junín. No se produjeron detenciones.

Bombas incendiarias

Personas que no pudieron ser identificadas, pues desaparecieron antes de la consiguiente intervención policial, arrojaron ayer a las 19 dos bombas Molotov contra un tren del subte de la línea A, que se encontraba estacionado en la rampa que comunica la estación Primera Junta con el exterior.

Los artefactos cayeron entre dos de los coches del convoy y sólo alcanzaron a dañarlos superficialmente. El atentado fue perpetrado desde un automóvil que rápidamente se alejó del lugar. El fuego fue extinguido por personal de la empresa y por el hecho intervino la comisaría 12a.

Desórdenes en La Plata

LA PLATA. — A las 19.25 se operó el primer disturbio, provocado por un centenar de personas que en la calle 47, entre 9 y 10, improvisaron una manifestación mientras coreaban la marcha peronista. La columna así formada no fue interceptada por la forma sorpresiva en que se constituyó, y continuó su marcha por la calle 8 hasta la avenida 51 portando unos carteles con la fotografía del mandatario depuesto en 1955.

Al llegar a esa última arteria la manifestación intentó tomar hacia 7, donde un piquete policial puso en fuga a los integrantes, al tiempo que se apoderaba de los carteles y procedía a destruirlos al igual que otro cartel que, momentos antes los integrantes habían desplegado con una leyenda alusiva a la fecha, que ofreció la particularidad que antes de ser exhibido en el lugar de emplazamiento aparentaba ser un cartelón de adhesión a los "pinchas, campeones del mundo" con los colores albirrojos. En el lugar la policía efectuó la detención de dos jóvenes.

Aproximadamente a las 20, en la diagonal 79 esquina 56, otro grupo numeroso hizo estallar 7 petardos y arrojó varias bombas "Molotov" contra cajones apilados que tomaron fuego. Las llamas fueron extinguidas por los bomberos, y al llegar la policía al lugar, los autores de los disturbios se alejaron rápidamente por cuya causa no se efectuaron detenciones.

Importantes daños

SANTA FE. — En las primeras horas de ayer personas desconocidas hicieron estallar bombas y petardos en diversos lugares de la ciudad. Felizmente no se registraron desgracias personales, pero en dos casos hubo graves daños.

Uno de los explosivos fue colocado en la playa de estacionamiento situada al lado de la Jefatura de Policía, ubicada en la calle Primera Junta esquina Primero de Mayo. La explosión, de considerable potencia, se produjo al lado de un vehículo policial, el que resultó con perjuicios de consideración en la carrocería y en el motor. Otros automotores policiales y algunos particulares, que se hallaban en disposición judicial, también fueron dañados.

El segundo estallido ocurrió en uno de los transformadores que la Dirección de Agua y Energía instaló a la salida del puente colgante sobre la ruta 168. Siete cables de alta tensión fueron cortados, lo que, según la información de la dependencia, no afecta el suministro de corriente a la zona.

La información de la policía señala que en las calles Santiago del Estero y Jujuy, se hizo estallar una bomba de estruendo, sin que hubiera daños. En la avenida López y Planes, en su intersección con Pedro Goyena, fueron halladas dos bombas de estruendo sin explotar, en tanto que en la esquina de las calles Urquiza y Jujuy se arrojaron algunos petardos.

A las 20.15, en las inmediaciones del puente Negro, sobre la avenida Aristóbulo del Valle, en jurisdicción de la novena sección policial, un grupo de manifestantes realizó un acto relámpago y arrojó panfletos y bombas de estruendo que suscitaron la alarma de los vecinos del lugar.

Determinó esa circunstancia la intervención del personal de la mencionada seccional, quienes interceptaron el paso de los manifestantes, produciéndose entonces una refriega, en el transcurso de la cual los manifestantes efectuaron algunos disparos de armas de fuego contra los representantes del orden, sin que se produjeran heridos. La policía procedió a detener a Delfino Rito Aguirre, de 21 años, estudiante, domiciliado en Saavedra 3453; Raúl Gómez, argentino, de 24 años, escribano, con domicilio en Río de Janeiro 2055; Jorge Víctor Palazzo, de 18 años, estudiante, domiciliado en Saavedra 2055 y Estér Culneck, argentina, de 22 años, soltera, estudiante, de avenida Freyre 3679.

A los detenidos la policía secuestró bombas de estruendo de características especiales, fabricadas en Tucumán.

En edificios públicos

CORDOBA. — Los petardistas estuvieron sumamente activos en la madrugada del jueves. Tres fueron las bombas de alto poder que hicieron estallar. Una de ellas, en la puerta del Consejo de Guerra; otra en la puerta de la sucursal del diario "La Prensa" y, finalmente, en una de las ventanas del edificio de la Jefatura de Policía.

En la calle Sucre 1495, en el barrio Alta Córdoba, se encuentran ubicadas las dependencias del Consejo de Guerra Permanente para el personal subalterno del Ejército. Desde un automóvil fue arrojado la bomba que por no haber tenido resistencia mayor en su onda expansiva no provocó mayores daños en la puerta del mencionado edificio, causando, empero, gran alarma en el vecindario de dicho barrio.

Minutos antes de las 3 de ayer se registró el segundo atentado. En el edificio de la Jefatura de Policía, que es el mismo del antiguo Cabildo, sobre la calle Deán Funes, al número 30, se encuentra instalado el despacho del jefe de Documentación Personal. Es en pleno centro de la ciudad, y allí, en la ventana que tiene fuertes rejas, fue colocada la bomba, la que al estallar provocó daños en la mampostería no así también en los cristales, no sólo de dicha casa sino asimismo de las que están en la vereda de enfrente.

Pero donde la acción de los delincuentes tuvo mayor efecto destructivo fue en la sede de la sucursal del diario "La Prensa", de Buenos Aires, ubicada en la calle Rosario de Santa Fe 138, apenas a cuadra y media de la Jefatura de Policía. La explosión causó graves daños en las puertas y vidrieras, como también en vidrios de las ventanas de los pisos superiores del edificio.

Detenidos en Tucumán

SAN MIGUEL DEL TUCUMAN. — Con motivo de registrarse anoche disturbios en distintos lugares de esta ciudad la policía provincial detuvo a 13 personas.

Por la mañana, en la plaza Yrigoyen, en las proximidades de la FOTIA estalló un petardo. El artefacto había sido colocado debajo de un banco del citado paseo. No causó daños.

Por la noche, a las 21, un grupo de alrededor de 30 personas trató de realizar una manifestación por la calle Mendoza, en plena zona céntrica. La policía dispersó a los manifestantes y detuvo a varias personas.

Versiones en el exterior

PARIS, 17 (AFP). — Medios peronistas expresaron que el ex presidente Juan Domingo Perón dispuso reorganizar los gremios que le son adictos y unificarlos. Agregaron que el mandatario depuesto tiene el propósito de "liquidar el problema de las dos CGT antes de fin de año, con la constitución de un único organismo sindical dirigido por los peronistas".

Los medios informantes exhibieron la fotocopia de una resolución del comando superior peronista, que lleva la firma del mandatario depuesto, fechada en Madrid el 8 del actual.

En su artículo segundo el documento expresa que el comando resuelve "proceder a la unificación de la rama sindical, reorganizando las 62 organizaciones".

El artículo tercero de la resolución fija las tareas de la comisión reorganizadora. Esta procederá, de manera transitoria y excepcional, a convocar a todos los secretarios generales de las organizaciones peronistas normalizadas en el orden nacional y de las agrupaciones partidarias de los gremios donde el peronismo se halla en condición minoritaria, para integrar un plenario nacional.

A través de ese plenario "deberá elegirse una mesa coordinadora que tendrá carácter provisional y caducará automáticamente el día que la comisión reorganizadora de las 62 organizaciones dé término a la tarea de normalización de las filiales del interior del país".

Todo el proceso culminará con la realización de un plenario nacional del que deberán surgir las autoridades definitivas, dentro de un plazo de 180 días a partir de hoy.

En el Once un manifestante es conducido detenido hasta un camión celular

Durante los hechos en el Once fue detenido el reportero gráfico Héctor Orsi, quien luego fue liberado

Obtuvieron magro botín en un banco sus dos asaltantes

BANFIELD. — Como lo hacen otras instituciones bancarias, ayer a las 9.30 el Banco de Galicia y Buenos Aires, ubicado en la esquina de la avenida Hipólito Yrigoyen y Marcos Grigera, habilitó un horario especial para el cobro de facturas telefónicas, gas y tasas diversas.

A cargo de dichas tareas se encontraban trabajando los empleados Juan Carlos Piaggio, Manuela Formosa y María del Carmen López. Hasta las 11.20 todo se desarrollaba normalmente. De pronto irrumpieron en el local dos individuos jóvenes, correctamente vestidos, los que con armas de fuego intimidaron a los tres nombrados exigiéndoles perentoriamente la entrega del dinero.

La empleada a cargo de la caja sólo pudo entregarles la suma de 100.000 pesos, único dinero recaudado hasta ese momento, ya que las llaves del tesoro estaban en poder del gerente y del contador del establecimiento, que no arribarían hasta el mediodía, cuando el Banco inicia sus tareas habituales. Contrariados los dos malhechores por el magro botín, despojaron a uno de los contribuyentes, el señor Armando Vignoli, a quien sustrajeron la suma de 23.000 pesos.

Seguidamente encerraron en la cocina a los tres empleados y al ocasional cliente y ganaron la calle, para fugar en un automóvil que los aguardaba frente al establecimiento.

Poco después llegó el agente Ramón Acosta, quien presta servicios de vigilancia desde las 12 a las 17, y liberó de su encierro a las víctimas del atraco.

El canciller paraguayo visitó ayer al Comité de la Cuenca del Plata

El ministro de Relaciones Exteriores del Paraguay, doctor Raúl Sapena Pastor —quien se encuentra en Buenos Aires desde el jueves de la semana anterior—, visitó ayer al Comité Intergubernamental Coordinador de los Países de la Cuenca del Plata y participó de su sesión ordinaria.

Estaban presentes los representantes titulares de la Argentina, Bolivia Brasil, Paraguay y Uruguay, embajadores Jorge A. Mazzinghi, Gustavo Medeiros Querejazu, Manoel Pio-Correa, Aníbal Mesquita Vera y Julio Lacarte Muró, respectivamente; representantes suplentes y otros funcionarios diplomáticos.

El embajador Pio-Correa, que ejerce la presidencia del Comité en el mes actual, dio la bienvenida al doctor Sapena Pastor. El canciller señaló la adhesión del Paraguay al programa de la Cuenca del Plata, por la circunstancia fundamental de que su territorio está totalmente comprendido por el área de la Cuenca, y expresó su voluntad de cooperación en el conjunto de las cinco naciones que la integran. Señaló que ese ánimo de colaboración se ha manifestado por los diversos proyectos que el Paraguay ha presentado en relación con la actividad conjunta en la Cuenca del Plata y que, por encima de ellos, prevalece la intención de buscar una coincidencia útil para el progreso de la acción multinacional.

Reunión en Brasilia

En el tratamiento de los asuntos del día hubo consenso para que el Comité se ocupe de la revisión de los aspectos formales del proyecto de Tratado de la Cuenca del Plata, de acuerdo con las observaciones de los gobiernos al anteproyecto elaborado por el propio Comité.

El Tratado será tema de la III Reunión de Cancilleres de la Cuenca.

Respecto de esta reunión, por celebrarse en Brasilia, el Comité resolvió recomendar a los gobiernos que se la convoque en una fecha dentro del 10 al 15 de diciembre próximo.

Proyectos

Al respecto, decidió comunicar al Banco Interamericano de Desarrollo (BID) la adjudicación del proyecto para la construcción de un puerto en territorio boliviano sobre el río Paraguay y su conexión con la red ferroviaria (Puerto Busch).

También se decidió recibir próximamente la visita del secretario ejecutivo de la CEPAL, doctor Carlos Quintana, para un informe sobre las posibilidades de cooperación de ese organismo en los proyectos de la Cuenca del Plata.

El Comité consideró además distintos aspectos vinculados con el trámite de los proyectos enunciados en el Acta de Santa Cruz de la Sierra, que contiene las decisiones de la II Reunión de Cancilleres.

Actividades del doctor Sapena Pastor

El subsecretario de Relaciones Exteriores, Dr. Jorge A. Mazzinghi, ofreció ayer en el Palacio San Martín un almuerzo para agasajar al canciller paraguayo. Concurrieron los miembros del Comité Intergubernamental de la Cuenca del Plata, funcionarios de la cancillería y el senador Carlos Saldívar, del Paraguay.

El doctor Sapena Pastor irá hoy a Ezeiza para recibir al doctor Nicanor Costa Méndez, quien regresa de Nueva York, y a las 13.15 tendrá audiencia con el presidente de la Nación. Mañana por la tarde viajará a Asunción.

Respuestas a ¿Lo recuerda?

1. — Se las usa para fabricar botones, pues se prestan a ello por ser nacaradas.

2. — La administración de luz artificial adicional a un lote en producción es el mejor método conocido para estimular mediante una mayor alimentación la postura de las gallinas, pero siempre que se realice sobre un lote sano.

3. — Todas están formadas por nitrógeno, carbono, hidrógeno, oxígeno y algunas, además, por azufre.

4. — Arginina, fenilalanina, leucina, isoleucina, histidina, lisina, metionina, treonina, triptófano y valina.

Llegará a nuestra ciudad una misión comercial rumana

A diversos temas relacionados con el desarrollo de nuestro comercio exterior se refirió anoche el secretario de Comercio Exterior, Dr. Elvio Baldinelli. Anunció en primer término que el 30 de este mes arribará a la Argentina una misión comercial de la República Popular de Rumania, presidida por el ministro de Relaciones Exteriores e integrada por el director y subdirector del Departamento América Latina de ese ministerio y otros funcionarios.

La delegación rumana considerará, además de temas políticos con nuestra Cancillería, problemas relacionados con el intercambio comercial entre ambas repúblicas. Entre otros asuntos se tratarán aspectos relacionados con el acuerdo suscripto hace algunos años por el cual la Argentina concretó operaciones de compras de trépanos, mientras que Rumania no completó la adquisición de productos industriales pactados en esa oportunidad.

Cabe señalar que con ese país la balanza comercial arroja saldos alternativos. El resultado del intercambio de 1967 registró un resultado positivo de 1.400.000 dólares, dado que exportamos por valor de 4 millones de dólares e importamos por 2.600.000. Les vendemos cueros y harinas de carnes y compramos productos químicos y siderúrgicos.

Delegación de Checoslovaquia

Informó también que el 4 del mes próximo llegará a esta capital una misión comercial de Checoslovaquia, encabezada por el director de Comercio Exterior y compuesta por el jefe del Area Latinoamericana de ese organismo.

Durante su permanencia en la Argentina serán considerados diversos aspectos relacionados con el intercambio entre ambos países, en procura de incrementar las actuales relaciones comerciales.

Cabe destacar que en los últimos cinco años la balanza comercial resulta favorable a la Argentina. En el último año exportamos por valor de 7.600.000 dólares e importamos por valor de 3.000.000.

Paraguay

El doctor Baldinelli se refirió posteriormente a algunos aspectos considerados en la reunión mantenida por el ministro de Relaciones Exteriores del Paraguay, doctor Raúl Sopena Pastor, con funcionarios de nuestra Cancillería.

Agregó que en la oportunidad se trataron problemas de interpretación de la aduana local con respecto a la importación de madera dura de ese origen, para lo cual se dictará un decreto que corregirá errores de nomenclatura.

Anunció, también, que en esas conversaciones se analizó la posibilidad de crear una comisión mixta argentino-paraguaya, integrada por funcionarios de ambos países, que se concretaría próximamente en una reunión por efectuarse en Asunción, Paraguay.

Cemento

Con relación al problema del cemento portland, el Dr. Baldinelli informó que por medio de una consulta efectuada a distintos países miembros de la ALALC, se recibieron ofertas concretas de firmas privadas de Perú y Chile, las que pueden abastecer en forma muy apreciable las necesidades de nuestro mercado interno de 300.000 toneladas.

Señaló, finalmente, que el 19 del mes próximo, en terrenos de la avenida Figueroa Alcorta, en las proximidades de la Facultad de Derecho, se inaugurará la exposición oficial italiana de industria y comercio. Añadió al decreto que autoriza la realización de esa muestra.

Agregó, asimismo, que en la última semana de mayo próximo visitará el país una exposición flotante de industria y comercio del Japón.

Científicas

Curso de ginecología para graduados

Se desarrollará entre el 25 y 29 de noviembre con la dirección del doctor Pedro L. M. Pasi en el Salón Auditorio de Química Argentina con el temario: Malformaciones útero anexiales, malformaciones vulvovaginales, el ureter perlviano en ginecología, eventualidades quirúrgicas del abdomen que debe afrontar el ginecólogo, amenorrea y esterilidad, eje hipotálamo hiposisario y esterilidad, algias sacro lumbares en ginecología y radiodiagnóstico ginecológico. Para informes e inscripciones dirigirse al Servicio de Ginecología del hospital Ramos Mejía (sala 8), T. E. 97-7528 y 97-5243, de 8.30 a 11.30, o a los coordinadores doctores Osvaldo A. Longo y Jorge R. Ruggiero (T. E. 84-4346 y 60-0446, de 17 a 20).

Culturales

Clausura de un ciclo de poesía

Con una disertación a cargo del escritor César Tiempo se clausurará hoy, a las 19, en el Teatro Presidente Alvear, Corrientes 1659, el ciclo de difusión de poetas argentinos que durante tres meses se ha venido desarrollando todos los viernes, con el patrocinio de la Dirección de Acción Cultural de la Secretaría de Cultura y Acción Social de la Municipalidad de Buenos Aires y la dirección general de Eduardo Carroll. Las anteriores disertaciones de este ciclo, organizado con el asesoramiento y la colaboración inicial del desaparecido poeta Julio Nicolás de Vedia, estuvieron a cargo de Córdova Iturburu, Osvaldo Rossler, Eduardo Carroll, David Martínez, Gustavo García Saraví, Enrique Lavié, Antonio Requeni, María Alicia Domínguez, César Rosales, Joaquín Piñol y Angel Mazzei. En esta oportunidad actuará especialmente invitada la actriz Rosa Rosen, quien será secundada por Gualberto Riva, Luisa D'Amico, Norma Serrano y Mariano Ilarraz. Se leerán poemas de Rafael Alberto Arrieta, Leonidas de Vedia, Francisco Luis Bernárdez, Leopoldo Marechal, Lázaro Liacho, Guillermo Ara, Adela Tarraf, Ana María Junquet, María del Mar Estrella y otros.

Culto católico

Liturgia y santoral del día

Misa de San Lucas Evangelista, que en los hechos del Nuevo Testamento, une los títulos de patrono de los médicos y de los artistas. **Santos Lucio, Dasio, Víctor, otro Víctor, Leuceio, Berecio, Marcial y Faustino**, que padecieron el martirio en Africa en el siglo IV; **Asclepiades**, obispo de Antioquía, donde lo martirizaron en el siglo III; **Atenodoro**, obispo de Neocesarea, hermano de San Gregorio Taumaturgo; fue martirizado durante la persecución de Marco Aurelio; **Justo y Artenio**, martirizados en Amiens, en el siglo IV; **Termes y Tasio**, a quienes martirizaron en Moldavia; **Flaviano, Justo** y compañeros, martirizados en el Piamonte, cuando la invasión de los lombardos.

Cuarenta Horas

Hoy, en la capilla del Policlínico Santojanni, Pilar 150.

Servicio sacerdotal de urgencia

Puede pedirse todos los días de 21.30 a 6 por el teléfono 84-2000 y se presta gratuitamente.

CERTIFICADOS AHORRO BCO. HIP. NAC.
A tenedores de certificados adjudicados o a adjudicar, ofrecemos a precio accesible departamentos de 1 y 2 ambientes en
AYACUCHO 1772
Entre Guido y Vte. López
CONSULTENOS
INMOBILIARIA MERCAU
De la Cám. Arg. Prop. Horiz.
SARMIENTO 559 - 3er. piso
Tel. 49-2824, 3986, 5803

Diávolo
PERFUME DE ANJOU
Loción
Colonia
Jabón
Talco
Polvo para el cuerpo
Estuches para regalo
Todos los años cuando llega esta época empiezan los tanteos. Qué me pareció esa blusa que vimos por Santa Fe. Si no andaré necesitando zapatos. Yo me hago la desentendida. Simplemente comento que se me está terminando mi frasco de Diávolo. Siempre da resultado.

OPORTO EL ABUELO
ES MUY OPORTUNO

VALE por un ejemplar GRATIS
(Valor $ 2.500)
GUIA RELACIONES PUBLICAS 1968
Se la obsequiamos si usted adquiere la moderna CARPETA DE RELACIONES PUBLICAS 1968/1969, sistema de actualización permanente con hojas móviles. Millares de datos ampliados y desarrollados de todos los capítulos de la Guía Relaciones Públicas: Informaciones de Gobierno, Provincias, Diplomacia, Sociedades, Empresarias, Bancos, Periodismo, Venta, Publicidad, Ejecutivos, etc., etc.
UNICO PRECIO: Carpeta y abono a 15 Suplementos Mensuales consecutivos (y GUIA SIN CARGO): $ 5.000.
Paraguay 609 - 5º "J"
Solicite telefónicamente a: 31-1398 ó 32-1902

San Martín 66 ADOLFO CASAL 33-2881-2672
EN EL TIGRE - ISLA "SUD AMERICA"
Ex-QUINTA NOEL, SOBRE EL ARROYO "LA ESPERA"
48 Hás. con 8 Hás. de PARQUE - IDEAL CLUB O RECREO
BASE $ 6.000.000 m/n
AMPLIAS FACILIDADES
EL MARTES 26 DE NOVIEMBRE, A LAS 15 HORAS
En la Corporación de Rematadores, 25 de Mayo 311, Cap.

Las actividades de la visita del canciller alemán

Pasado mañana llegará a Buenos Aires en visita oficial el canciller de Alemania, señor Willy Brandt. Permanecerá aquí hasta el martes. El programa para la visita es el siguiente:

Domingo, a las 16.15, llegada a Ezeiza en el vuelo 971 de Braniff. A las 20, recepción en la Embajada de Alemania a la colectividad residente.

Lunes, a las 9, visita a la Embajada de Alemania; a las 9.30, visita al ministro de Relaciones Exteriores y reunión de trabajo a partir de las 10, en el Palacio San Martín; a las 12.15, homenaje a San Martín ante su monumento; a las 12.45, audiencia con el presidente de la Nación, seguida de un almuerzo en la Casa de Gobierno; a las 17, conferencia de prensa en el Plaza Hotel; a las 18.30, inauguración de la Exposición del Libro Alemán en el Teatro Municipal General San Martín, y a las 21, comida ofrecida por el ministro de Relaciones Exteriores, en el Palacio San Martín.

Martes, a las 8.30, vuelo en helicóptero sobre la ciudad y el Gran Buenos Aires; a las 10.15, visita al ministro de Economía; a las 11, inauguración del busto de Ulrico Schmidl, en el parque Lezama; a las 13, almuerzo ofrecido por el canciller alemán en honor de su colega argentino, en el Plaza Hotel, y a las 17, partida para Montevideo, desde el Aeroparque.

La comitiva

Acompañarán al señor Willy Brandt el director general de Planeamiento y el subdirector general de Política de la cancillería alemana, señores Egon Bahr y Fritz Caspari, respectivamente, y los consejeros Josef Reufels, Jurgen Ruhfus y Hans Ulrich Vilke.

Todos ellos han sido declarados huéspedes oficiales del Gobierno.

Sobre permisos precarios dados a universidades

Con respecto a una información publicada el 16 del actual y referida a la ratificación por parte del Poder Ejecutivo de la resolución del Consejo Nacional de Educación por la cual se declaraban caducos los permisos precarios de uso de locales con destino al funcionamiento de cursos especiales de las Universidades Populares Argentinas, dicha institución ha hecho una aclaración.

Señala en ella que "cabe hacer notar que, ratificando una resolución del Consejo Nacional de Educación dictada en 1967 y conforme a estudios de racionalización efectuados y que no nos corresponde analizar, el Poder Ejecutivo dispuso el cese de la contribución aportada a través de dicho organismo para el sostenimiento de los cursos especiales. En modo alguno —agrega— esto significa que «los propósitos por los cuales fueron creadas dichas universidades han sido canalizados mediante los consejos nacionales de Educación y de Educación Técnica», como reza la noticia, que deja impresión de que sería la propia entidad —y no parte de su obra— la que caducaría en sus beneméritas funciones. Universidades Populares Argentinas, asociación civil con personería jurídica vigente, continuará, como lo viene haciendo desde hace más de 50 años, con el cumplimiento de los propósitos para los cuales fueron creadas, contando como siempre con la solidaridad y el apoyo de personas y entidades, entre las que destacamos muchas organizaciones sindicales". La nota lleva las firmas del presidente y el secretario del Consejo Superior, señores José Mazar Barnett y Heraldo Gagliardo, respectivamente.

Una entidad de médicos hará su fiesta patronal

Hoy a las 19 el Consorcio de Médicos Católicos de la Ciudad de Buenos Aires realizará sus festejos patronales en honor de San Lucas y clausurará el curso de "Cultura ético moral médica" con varios actos. Figuran entre éstos una misa que oficiará en la capilla de San Camilo, Angel Gallardo 899, monseñor Juan Carlos Aramburu; en seguida, habrá recepción y juramento de los nuevos consocios y, a continuación, entregáranse diplomas a quienes concurrieron a las V Jornadas de Labor Médico Cristiana.

Además, a las 21.30, realizaráse una reunión de compañerismo en la sede de Ex Alumnos del Colegio de La Salle, en Viamonte 1968.

De izquierda a derecha los doctores Albino Herrera, Aquiles H. Guaglianone, hablando; Abel M. Fleitas, Raúl E. Devoto y Marco Aurelio Risolía

Homenaje al Dr. Bielsa

En el aula magna de la Facultad de Derecho y Ciencias Sociales realizóse un homenaje al doctor Rafael Bielsa organizado por ese instituto y la Universidad de Buenos Aires. Las respectivas resoluciones recuerdan los relevantes méritos docentes y cívicos del maestro fallecido hace dos años, la jerarquía internacional de su cátedra, la conducta intachable que mantuvo toda su vida.

Presidieron el acto el rector de la Universidad, doctor Raúl A. Devoto, y el decano, doctor Abel M. Fleitas, y se hallaban presentes la viuda del doctor Bielsa, doña María Luisa Schierano de Bielsa; sus hermanas Mercedes y María Ermelinda; sus hijos; el embajador del Uruguay, doctor Julio Lacarte Muro; ministros de los superiores tribunales de Justicia de la Nación y de la provincia de Buenos Aires, magistrados; juristas, y numeroso público.

Habló en primer término el doctor Aquiles H. Guaglianone, quien señaló: "Nada nos era más fácil que decir y repetir que Bielsa era el derecho administrativo personificado, pero callábamos lo que ahora advertimos: Bielsa era derecho y justicia con rostro humano, no sólo el maestro que transmite conocimientos". Y concluyó: "Hace más de dos años que Bielsa no aparece por estas aulas y si todas las cosas tienen alma, si todas también pueden sufrir silenciosos dolores, aún deben sentir la ausencia del maestro, los libros que iluminaron su espíritu, las páginas que escribió, las que quedaron en blanco junto a su cuerpo y hasta un tren que periódicamente le ayudó a acercarse a sus alumnos desde Rosario de Santa Fe".

A continuación lo evocó el doctor Ramón Valdés Acosta, de la Facultad de Derecho y Ciencias Sociales de la Universidad del Uruguay. Subrayó que Bielsa "traspasó el nivel del profesor erudito, del autor de fama internacional, para llegar a la cima, que muy pocos alcanzan, de ser considerado como el Maestro por quienes trabajaron a su lado". Recordó conceptos de Bielsa sobre la misión del abogado; sus ideas sobre lo que llamó "el coraje cívico, porque la abogacía es una milicia no impulsiva sino serena, constante, heroica, razonada y consciente"; su espíritu crítico; la riqueza y originalidad de sus enfoques, y pasó luego a sus aportes al campo del derecho fiscal. "Nuestra exposición —dijo ya al terminar— sólo ha pretendido adherir como uruguayo y publicista de derecho orientado por sus mismos ideales al homenaje que los juristas argentinos le rinden hoy".

Al término del acto, los presentes se trasladaron al Instituto de Derecho Administrativo, donde fue descubierto por su viuda un retrato del doctor Bielsa.

El hombre de hoy y de mañana, tema de un congreso

Con el auspicio de la Intendencia Municipal de Alta Gracia y la adhesión de entidades de bien público, la Liga Pro Comportamiento Humano realizará en aquella ciudad cordobesa, del 7 al 9 de noviembre, su tercer congreso, bajo el lema "Para el hombre de hoy y de mañana".

En la apertura del congreso, cuyas deliberaciones se efectuarán en el Sierras Hotel, hablarán el presidente de la Liga, señor Francisco A. Rizzuto; el intendente municipal, señor Antonio A. Abraham, y un representante del gobierno de la provincia. Además, se rendirá un homenaje a don F. Antonio Rizzuto, iniciador del movimiento.

El congreso será clausurado por el doctor Pedro Jorge Martínez Segovia, secretario de Estado de Promoción y Asistencia de la Comunidad. Tras rendirse un homenaje a San Martín frente a su monumento, los delegados asistirán a la inauguración de la plazoleta F. Antonio Rizzuto.

Para una diferente manera de veranear

SOBRE EL MAR su departamento con **PLAYA PROPIA**

en **SAN BERNARDO**
edificio LUZYMAR

Con servicio de gran hotel: administrador, ascensoristas, mucamas, lavado, planchado, y limpieza, portero, servicio diurno y nocturno todo el año.

En el más bello lugar de la costa atlántica, de excepcional y continuada valorización, con lujosa edificación particular, hotelería de primera, de fácil acceso y muy cerca de Bs. As. (340 km.), con un comercio vigoroso y todos los servicios del mejor centro urbano. Todo esto pone a su disposición LUZYMAR S. A., con una oferta que le asombrará: su departamento frente al mar, **íntegramente amoblado, totalmente en cuotas y precio fijo e inamovible,** en un modernísimo edificio de 8 pisos, con galería en planta baja, cocheras... y PLAYA PROPIA. No deje pasar esta oportunidad. Consúltenos. Y en cualquier fin de semana, visítenos en San Bernardo y vea un departamento: es nuestra mejor propaganda.

Luzymar S.A.

Corrientes 2763 - 4º piso - of. 4 - Tel. 88-7998 - Cap. Fed.
En SAN BERNARDO: Calle J.C. Chiezza, entre Gral. Belgrano y Cnel. Machado.

fiesta de la madre

Entonces me puse acá, sabés, para hacerte un regalo. Yo, mamita, toda para vos. Una alegría grande, grande hasta el cielo. Es que hoy es tu día, mi futuro; y las cosas son suaves como mi oso y tienen aroma a Fulton y te doy un beso.

1) Colonia Floral: Lila, Violeta y Jazmín $ 550.—

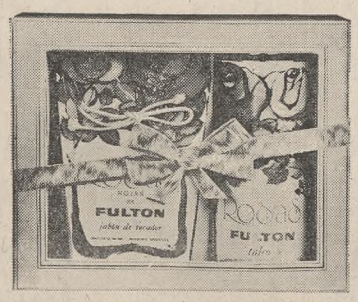

2) Conjunto Floral: Rosa, Gardenia, Madreselva, Lila, Violeta, Muguet y Jazmín $ 350.—

3) Estuche Vieja Lavanda $ 820.—

Fulton

4) Polvo para el Cuerpo: Rosa, Lila, Violeta, Canard y Vieja Lavanda $ 790.—

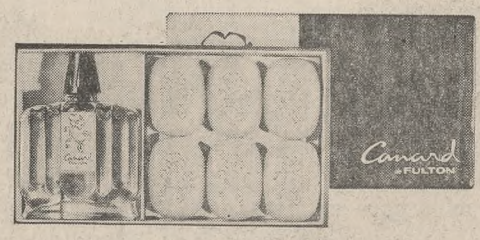

5) Estuche Canard $ 900.—

6) Estuche Floral: Lila, Violeta y Jazmín $ 670.—

LUCIARTE

LA NACION

Fundado por Bartolomé Mitre el IV I MDCCCLXX

LA NACION será una tribuna de doctrina (Núm. 1 Año 1)

Director: DR. BARTOLOMÉ MITRE

Buenos Aires, viernes 18 de octubre de 1968

La vivienda rural

Es estrecha y profunda la conexión entre el fenómeno del urbanismo, peculiar del mundo contemporáneo, y los problemas particulares del vivir rural. Si bien es cierto que el primero no tiene como única fuente las malas condiciones que pudieran existir en el segundo, no puede negarse la influencia decisiva que en la deserción rural tienen las malas viviendas, así como un vivir monótono, excesivamente solitario o carente de confort.

Recientemente el Consejo Agrario Nacional convino con la Facultad de Arquitectura y Urbanismo de la Universidad de Buenos Aires realizar en el Instituto de Investigaciones de la Vivienda, dependiente de esta última, estudios sobre prototipos regionales de vivienda rural y el planeamiento físico de áreas rurales. El resultado final de la tarea está fijado para el 31 de julio del año próximo. Se ha trazado un plan de entregas parciales en cuatro fechas escalonadas, que comprenden sucesivamente la información sobre normas de habitabilidad, un prototipo de vivienda rural, un trabajo de planificación física rural, cuatro prototipos de vivienda rural y un trabajo de planificación física.

El programa de trabajo tiene especial importancia por el hecho de que la labor del Instituto se inspira en la concepción del agrupamiento y descarta, en la división de la tierra, el muy simplista criterio del loteo para la parcelación. Los estudios más avanzados sobre el punto —de los que es buena expresión el Seminario Mundial de Vivienda Rural y Servicios Comunales, celebrado en abril de 1967 en Maracay-Araguá, Venezuela, al recoger provechosamente lo llevado a cabo en esta materia por las Naciones Unidas y sus agencias especializadas— convienen en sostener que la idea del parcelamiento de la tierra no ha de ser un fin en sí mismo. Los asentamientos rurales deben convertirse en cauce para el desarrollo del ámbito de la urbanización y evitar de esa manera que ésta avance incontroladamente.

El criterio de la facultad argentina se basa en la idea de que el problema de la vivienda rural tiene que ser encarado no a través de la simplificación en el planeamiento de prototipos, sino procurando crear centros de agrupamiento. Se trata de proyectar el aprovechamiento de las condiciones naturales y los materiales de la región, la modalidad de las personas, la dotación de servicios, todo aquello que se llama el equipamiento de la vivienda y del "habitat", es decir, el saneamiento ambiental y la provisión de infraestructura.

Debe tenerse en cuenta la experiencia inglesa que ha experimentado en sus "ciudades satélites", construídas después de la guerra, una cierta deserción de sus habitantes por no haberse previsto —o no haberse suministrado en la medida indispensable— el equipamiento cultural, comercial y de confort. Sin ánimo de exagerar, es bueno señalar que la orientación para nuestra vivienda rural debería conducir hacia una disminución de las diferencias entre las viviendas de la ciudad y del campo.

Otro punto muy importante se relaciona con el crédito para la edificación. En proporción abrumadora, se destinan para la de carácter urbano las sumas dispuestas; por lo tanto, ha de alentarse la línea de préstamos que ayude a dar en un país de economía sustancialmente agrícola-ganadera un tipo de habitación que invite a vivir en ella. Lamentablemente, en la Argentina la vivienda rural es de una calidad muy inferior, desproporcionadamente edificada con la capacidad patrimonial en muchas de las zonas de nuestra campaña.

El convenio aquí comentado traduce la adopción de una política que tiene por mira darle al hombre en el medio campesino las condiciones para una vida grata.

El justo homenaje

A ciento diez años de su nacimiento, la memoria de Martiniano Leguizamón acaba de recibir un nuevo homenaje de su tierra entrerriana, uno de los más entrañables que podía tributarle la justicia de la posteridad, puesto que las autoridades municipales de Rosario del Tala han resuelto adquirir la casa en que vio la primera luz a fin de convertirla en una suerte de museo. Cuando se la libre a la observación pública, porque se la mantendrá por ahora en las condiciones que, como vivienda, sirven a sus ancianos ocupantes, un leve esfuerzo de la imaginación permitirá reconstruir el ambiente íntimo en que se desenvolvió la infancia del ilustre escritor y el paisaje agreste que la rodeaba, el mismo que llevó consigo en el espíritu a lo largo de su dilatada existencia, fácilmente reconocible en gran parte de su obra, sobre todo en "Alma nativa", "Calandria" y "Montaraz".

La gratitud colectiva ha de expresar, entonces, su más cálida aprobación a la medida de exaltar de esta manera el recuerdo del admirable creador literario, del historiador ponderado y del jurisconsulto profundo, porque a su talento le fue posible abarcar con igual resultado trascendente las tres disciplinas a que dedicó su vida, tan fructífera para nuestra cultura. Es así como se manifiesta el sentido de equidad de las generaciones presentes para con los hombres que se dieron sin tasa en su afán de trabajo útil, por arriba de cualquier consideración que no fuese la de una cabal conciencia en la importancia de los tipos y los hechos del contorno nacional.

No ha de ser un caso único

Enfermarse inesperadamente es un contratiempo del cual nadie está libre. Pero cuando ocurre en un sitio donde se cuenta con los medios necesarios, por grave que sea el trance, se hallan a mano los recursos asistenciales para afrontar la contingencia. Los pobladores de La Maruja, provincia de La Pampa, se encuentran en situación distinta. Desde hace tres meses carecen de atención médica permanente, pues el único facultativo estable del lugar debió dejar su casa-habitación para cederla a una médica, por haberlo dispuesto así las autoridades de la Secretaría de Salud Pública de la Nación, según noticias llegadas de la mencionada localidad pampeana.

Tras el prolongado lapso transcurrido, nadie se ha presentado aún a reanudar las funciones en el consultorio, y los vecinos se preguntan si es posible evitar enfermarse hasta que llegue la substituta designada. En caso de ocurrir deben dirigirse a las autoridades municipales para que éstas dispongan el traslado del enfermo a Caleufú o a Arizona —distantes ambas muchos kilómetros, y la última, en territorio de San Luis— para recibir atención médica. Ante la poco agradable situación lo lógico sería que en vez de dirigirse el paciente a la Municipalidad fuera ésta la que se dirigiera a las autoridades respectivas reclamando a la médica designada.

Pieles para exportar

Las posibilidades de la producción argentina son muchas y no están reducidas a las carnes y cereales, si bien es cierto que el mayor volumen y el más cuantioso producto corresponden a éstos. Hay otros renglones de los que nuestro comercio puede obtener partido importante y acrecer las cifras del haber nacional proveniente de ventas en el exterior.

Entre las exportaciones de esa índole se halla la peletería en bruto, curtida o adobada, la que había sido gravada por el decreto 7889/67, en cuyo artículo 2º se fijaba una tasa del 5 por ciento en concepto de impuesto a las ventas de los productos destinados al exterior. Para la mercadería comprendida en esa nomenclatura —aun la ensamblada en napas, trapecios, cuadrados, cruces u otras representaciones análogas, los retales o residuos sin coser— ha dejado, muy acertadamente, el Poder Ejecutivo sin efecto el gravamen. Por el mismo decreto ha reducido a niveles mucho más bajos el derecho de exportación del 25 por ciento establecido por la ley 17.198 para los siguientes puntos: cueros de comadreja, de guanaco, de liebre, de nutria, de vizcacha, de zorro y de visón. Además, las exportaciones de cueros de visón, de chinchilla, de cordero, de karakul, así como el astrakán, breitschwanz y otros similares reducirán sus impuestos de exportación al 8 por ciento cuando se trate de cueros provenientes de animales de criaderos registrados en la Secretaría de Agricultura y Ganadería y estén amparados por un certificado de la misma.

Es posible que muchos no hayan sabido cuántas de las pieles que se lucen por las mujeres elegantes en el extranjero o cubren los lechos de mansiones de fino moblaje provenían o podían ser importadas de la Argentina. Los gravámenes excesivos, tantas veces criticados en estas columnas, se convertían, en casos como el comentado, en enemigos poderosos de la producción nacional e impedían su colocación favorable en los mercados extranjeros.

La medida de derogación en algunas situaciones y de reducción muy sensible en otras abre el camino y consolida las posibilidades de un tráfico mercantil de extraordinaria importancia no sólo por el quántum de las operaciones sino por tratarse de artículos que, a la vez, son vehículos de prestigio y de difusión del nombre del país. Si, además, se impulsara la industria de la curtiduría fina y se adecuara el tratamiento de las pieles a las exigencias europeas, habríamos sentado las bases de una industria de proporciones vastísimas.

Progreso provincial

En virtud de las prescripciones contenidas en la ley 17.678 sobre Fondo de Integración Territorial, el Poder Ejecutivo dispuso en fecha reciente la entrega de importantes sumas de dinero a las provincias de Salta, La Pampa y Neuquén a fin de su inversión en obras públicas de imprescindible necesidad, que se puntualizan en cada caso. La primera recibirá 1.601.800.000 pesos; la segunda, 1834 millones, y la indicada en último término, 2.265.800.000, es decir, un total que permite apreciar la proyección de los trabajos a realizarse con el propósito de mejorar las condiciones materiales en aquellos tres Estados.

En los planes que van a ejecutarse a partir de ahora figuran la construcción de viviendas, de caminos, de escuelas, el mejoramiento de los servicios asistenciales, la provisión de agua corriente y de energía eléctrica, junto con otras iniciativas no menos reclamadas por el interés de los pobladores. De esta manera, serán atendidos aspectos esenciales del progreso para tornar más llevadera la vida colectiva y, asimismo, impulsar la educación, los transportes, la agricultura y la ganadería, con lo cual se significa que aumentarán las posibilidades de ampliar la órbita económica de esas regiones y, en consecuencia, un mayor rendimiento de su riqueza potencial escondida en la tierra inexplotada. Cabe, pues, subrayar la trascendencia de la decisión del gobierno nacional y su repercusión auspiciosa en cuanto al provecho considerable que derivará de tantas obras como las que comenzarán inmediatamente.

Misión de los museos

La presencia en Buenos Aires de una destacada figura de la museología mundial dio ocasión a que se renovaran algunos de los conceptos más importantes sobre la misión que los museos cumplen en la vida contemporánea. No hace mucho esas instituciones eran vistas como reservorios destinados a pequeños grupos interesados en el estudio de áreas especiales del saber o del arte y por los que transitaban a veces, entre curiosas y aburridas, delegaciones escolares. Poco a poco, sin embargo, las salas de los museos reciben contingentes cada vez más nutridos de personas de todas las condiciones. Los gobiernos estimulan y fomentan esas visitas que son una parte fundamental en los procesos hoy llamados de educación continua, tendientes a que los adultos perfeccionen y completen ininterrumpidamente la formación que recibieron en su etapa escolar. Las instalaciones mecánicas y el personal especializado para guiar y acompañar colectiva o individualmente a los visitantes son una parte importante de este cambio de concepción, pues ya no es necesario tener conocimientos específicos de la materia correspondiente para comprender lo principal de los tesoros culturales exhibidos. Ha cambiado también el criterio con que se enfocaban las visitas de escolares a los museos, pues se procura que ellas no se constituyan en una simple excursión, sino que los elementos o datos expuestos sean nada más que el apoyo de las lecciones habituales del aula, trasladadas ocasionalmente a otro ámbito.

Merece recordarse en este sentido la iniciativa de dotar a cada museo de personal docente capacitado para recibir y guiar a las delegaciones de alumnos y a sus profesores y maestros, de tal forma que la institución cumpla la tarea educativa de la manera más perfecta posible. Puesta en práctica en nuestro país a fines de 1966, ella debe estimularse y ampliarse para que pueda rendir sus mejores frutos. Los intercambios entre museólogos de todo el mundo, como el que comentamos, y la acción de organismos internacionales que destinan departamentos o secciones especiales a este ramo de la vida cultural han de servir también para recordar a cada gobierno que la atención y los gastos destinados a los museos no son dispendios propios de pueblos ricos, sino exigencias de las comunidades que ansian conjugar su desenvolvimiento material con las riquezas del espíritu.

Cartas de lectores

Una filmación de "El santo de la espada"

El teniente coronel Francisco I. Schauman nos escribe:

"En mi carácter de historiador vuelvo a dirigirme al señor director del diario LA NACION insistiendo en mi nota publicada en «Cartas de lectores», de fecha 18 de abril de 1968, titulada «San Martín en el cine». En el diario de su digna dirección, de fecha 7 del corriente mes y año, bajo el título "La filmación de «El santo de la espada»", se da estado público a su inminente filmación. Debo destacar que resulta muy plausible toda sana intención por filmarlo, incluyendo pasajes y episodios de la epopeya sanmartiniana, advirtiendo, simultáneamente, que pese a la notoriedad del autor de «El santo de la espada», que fuera una eminencia de las letras argentinas, una cosa es leer un libro en el que el lector sólo puede imaginarse el retrato físico de San Martín, su modo de actuar, gestos, etcétera, y otra es hacerlo aparecer en la pantalla en imágen ni siquiera aproximable, representado por un actor, por meritorio que sea, que por aquello de «serás lo que debes ser...» deberá encarnarlo simbólicamente dentro de actitudes que de modo alguno se acercarán a la realidad. Es decir, que será sólo una burda desfiguración escenificada de su real estampa y por supuesto de su esencia de guerrero superior, y que desde el punto de vista militar, tanto en la apreciación de la situación, órdenes, órdenes a impartir, etcétera, como en relación a su firmeza de carácter, inflexión de la voz, forma de caminar, etcétera, resultará todo lo contrario de la realidad, ni siquiera imitable, prestándose, en consecuencia, a darnos una imagen confusa y hasta contraproducente.

"¿Acaso ésta, nuestra personalidad máxima histórica, puede objetivarse en un plano medianamente aceptable por un actor que en su fondo desconoce en absoluto la idiosincrasia militar?"

Se extiende en otras consideraciones, y agrega:

"Creo, señor director, que se trata de una tarea sumamente riesgosa para ser trasladada a la pantalla con visos de realidad histórica. Es menester un estudio a fondo de la auténtica documentación pertinente y de la bobliografía existente, empezando por la de Mitre con su «Historia de San Martín», para entonces ponerse en situación y bosquejar los episodios. De lo contrario todo quedará a capricho o interpretación del director. Pensemos que filmar es imprimir vida y movimiento, lejos de la fantasía creativa pictórica que en algunos casos nos muestra al propio San Martín y a sus granaderos atravesando las cumbres andinas con vistosos uniformes. Irrealidad contraproducente, ya que consta, y por otra parte era lógico, que San Martín en el cruce de los Andes vestía poncho y usaba sombrero.

"En mi anterior carta expresé: «Se incurrirá en lamentables e irreparables errores sobre la realidad histórica, proporcionándose, simultáneamente, una imagen desfigurada, creada a capricho, porque su estampa basarase en simples suposiciones dada la inexistencia del documento pictórico auténtico». Dije también que el film podría concretarse «siempre que se tuvieran en cuenta observaciones formuladas por mí —referidas a asesoramientos sobre guiones cinematográficos que fundamentalmente referíanse a la no escenificación física de San Martín y al reemplazo del acento de su voz, de cuyo verdadero timbre no tenemos ni idea— durante sus afirmaciones o directivas, mediante interpósita persona que actuara «de orden» o las contara.

"Creo, señor director, que al insistir en mis convicciones de que San Martín, por ahora, no debe ser filmado, actuo en salvaguardia del respeto que nos merece. San Martín, como dije entonces, está por encima de todo dentro del cielo de la Patria, y es preferible seguir conservando esa imagen idealizada antes que una fría interpretación, por demás contraproducente, carente de autenticidad emotiva. Finalmente, mantengo la esperanza de una oportuna intervención analítica y de asesoramiento por parte del Comando en Jefe del Ejército, Instituto Nacional Sanmartiniano y de la Academia Nacional de la Historia. Ellos tienen la palabra y estamos a tiempo".

Aceras peligrosas

La lectora Sonia Esther Salaberry destaca en una carta el peligro que para la integridad física de los transeúntes de Mar del Plata representan ciertas veredas pavimentadas con grandes baldosas. "Son tan pulidas —dice— que parecen enceradas, y aunque es innegable su belleza me parece inconveniente su uso en veredas de calles en declive, como son las que bajan hacia el mar o las de La Loma y la avenida Colón.

"Los peatones patinan en esas veredas y si eso puede ser un entretenimiento muy agradable en la adecuada pista, se convierte en este caso en seria amenaza, máxime cuando se trata de personas de cierta edad. Antes, en cambio, esas mismas veredas estaban pavimentadas con lajas y era un verdadero placer transitar por ellas. Me pregunto si ante la difusión del uso de tales baldosas, que también he observado en la Capital, es posible hacer algo para evitar posibles daños a los transeúntes desprevenidos y, en algunos casos, por alguna deficiencia física, indefensos."

Periodismo y letras

Cuentistas argentinas

Apareció el primer volumen de la Colección Mundial, publicación mensual de la Editorial Riomar, con el propósito de reproducir obras de cuentistas argentinos. En la primera entrega, denominada "Diez cuentistas argentinas", se publican cuentos de Silvina Bullrich, Eugenia Calny, Estela Canto, María Esther de Miguel, Beatriz Guido, Carmen Gándara, Luisa Mercedes Levinson, Martha Lynch, Silvina Ocampo y Syria Poletti.

Círculo de la Prensa

El presidente del Círculo de la Prensa, señor Raúl Fernández, en compañía de otros miembros de la comisión directiva, visitó al arzobispo de Buenos Aires, cardenal Caggiano, a quien invitó a oficiar una misa en el panteón del Círculo de la Prensa, en el cementerio de la Chacarita, el 2 de noviembre, Día de los Fieles Difuntos.

El purpurado accedió y de ese modo se cumplirá un antiguo anhelo de la entidad, que por diversas circunstancias se había interrumpido en los últimos años.

Bellas artes

Inauguraciones de hoy

Alumnos del Colegio Nacional Nº 3 Mariano Moreno, pinturas, a las 11, en Rivadavia 3577. Cierra el 25.

Pintura infantil, a las 19, en Arte Nuevo, Maipú 971, local 13.

H. Solari, en Junín 1318, 2º piso.

Un triunfo del ministro de Educación de Francia

Por Luis Mario Bello

(Corresponsal de LA NACION)

PARIS 16. — La Asamblea Nacional aprobó por 441 votos contra cero y 39 abstenciones —32 de estas últimas corresponden al sector comunista— la ley de reforma de la enseñanza universitaria. El pronunciamiento tiene la apariencia de un triunfo gubernamental, pero en todo caso constituye una hazaña personal del ministro de Educación, Edgar Faure.

De verdadero interés nacional, el largo debate ha recorrido el camino del apasionamiento y ha cubierto la primera etapa de un proceso abierto en las barricadas del mes de mayo. Sin alteración profunda de las disposiciones concernientes a la autonomía universitaria y la paridad entre profesores y estudiantes, el texto aprobado concede cierto grado de satisfacción a las reivindicaciones estudiantiles y lleva algo de tranquilidad al ánimo de legisladores resistentes al espíritu reformista. La aplicación práctica del texto legal mostrará más adelante las lagunas y los inconvenientes de una ley articulada bajo la presión de los acontecimientos.

Nuevos vientos en la Sorbona

Un viento nuevo sopla, pues, sobre la cúpula de la venerable Sorbona y, bajo el embate de nuevas palabras, crujen ya las arcaicas estructuras de la Universidad francesa toda. Podrán cuestionarse la premiosidad de la discusión parlamentaria y hasta la ausencia de una reflexion serena y larga, pero en verdad, Francia —el resto de Europa también— necesitaba cambiar el espíritu de una universidad que ponía en tela de juicio elementales nociones democráticas y permanecía inmutable, desasida de su tiempo.

El ministro de Educación ha librado un tenaz combate en multiplicados frentes. Miembro de un gobierno de linaje conservador, ha sido el buen obrero de una paradójica empresa.

Paradójica, porque un reflejo de miedo del elector francés en la reciente elección legislativa, había dado mandato para poner fin a la caótica reivindicación estudiantil. Sagazmente, Edgar Faure escogió el camino de la reforma reclamada en vez de imponer las condiciones del vencedor en las urnas.

Edgar Faure se impuso

El ministro de Educación ha luchado en el Consejo de Ministros, donde sus colegas combatieron la audacia del plan y no aprobaron de primera intención el alcance de sus disposiciones. El combate lo mantuvo, igualmente, en el congreso de la UDR (el partido oficialista) reunido recientemente en La Baule, matizado hasta por incidentes personales. Finalmente, tuvo que vencer incomprensiones y la oposición regresiva de muchos legisladores degaullista temerosos, en grado insospechado, de la libertad política que se concede a los jóvenes en el ámbito universitario. Las palabras del discurso final del ministro fueron una incitación al riesgo y una proposición respetuosa de un derecho insoslayable. "Pero es necesario jugar el juego y en el juego hay la cuestión de las libertades políticas. Es posible que los hombres nos demanden una libertad para abusar o cubrir otra cosa, pero aceptando todas las reservas, ustedes deben decir sí a la libertad"...

Desde luego, la gran querella mantenida por Edgar Faure ha contado con la aquiescencia y el apoyo del general de Gaulle, árbitro en el enconado litigio. La voluntad suprema y la disciplina partidaria se impusieron finalmente. Un paso adelante se ha dado en el camino de las reformas que espera el país. Pero falta conocer la reacción de los estudiantes y profesores. Ahora espera turno la cuestión de la participación obrera en las empresas. Será más enojosa, porque las cromatísticas llevan carga explosiva.

Conferencias

Programa para hoy

"La concepción del **a priori** y la teoría de los valores de Clarence I. Lewis", por **Aníbal Sánchez Reulet,** a las 19, en el Colegio Libre de Estudios Superiores, Santa Fe Nº 1145.

—"La música no existe, hay que crearla", por **Juan Carlos Paz,** a las 19, en el auditorio de Química Argentina, Larrea Nº 790.

—"El ensayo y la crítica argentinos actuales", por **Juan Loprete,** con el patrocinio del Colegio de Graduados de la Facultad de Filosofía y Letras, a las 18.30, en la Casa de Mendoza, Florida 713.

—"El periodista Sarmiento", por **Antonio J. Bucich,** con el patrocinio del Instituto Sarmiento de Sociología e Historia, a las 18.30, en la Casa de San Juan, Maipú 99.

—"Primera presidencia constitucional argentina", por **Manuel E. Macchi,** a las 19, en la Asociación Entrerriana General Urquiza, Güemes número 3941.

—"Historia del teatro: Edad contemporánea", por **Rosanna Cavazzana,** con el patrocinio del Instituto Nacional de Estudios de Teatro, a las 17.45, en YPF, avenida Presidente Roque Sáenz Peña 777.

—"La pintura como mensaje a través del tiempo", por **Mané Bernardo,** a las 19.15, con grabaciones y diapositivas, en el International Slide Center, Callao 1190.

—"Gregorio de Laferrère", por **Pablo Palant,** con ilustraciones escénicas por actores y actrices de la escena local, a las 19, en la Escuela Cangallo, Cangallo 2169.

—"La nobleza armenia", por **Narciso Binayán** (hijo), con motivo del 2750º aniversario de la fundación de Ereruan, a las 20.45, en el Centro Armenio, Acevedo 1353.

—"Rubén Darío en la Argentina", por **Joaquín Neyra,** con recitados de poemas por **Nelia Ferraro,** a las 18, en el Colegio Euskal Echea, Sarandí 735.

—"El folklore y sus manifestaciones artísticas", por **María Victoria Espin de Schettino,** a las 21, en la Sociedad Hebraica Argentina, Sarmiento 2233.

—"La arquitectura y sus perspectivas futuras", por **Mario Sasaki,** a las 18.15, en el Instituto de Segunda Enseñanza Angel D'Elía, Sarmiento 1446, San Miguel.

—"El ecumenismo: presente y futuro", por monseñor **Antonio Quarracino,** con el patrocinio del Instituto de Estudios Comunitarios del Cono Sur, a las 20, en el Colegio del Sagrado Corazón, Juncal No. 1858.

—"Antropología y psicología", por el P. **Humberto Núñez,** a las 20.15, en el Centro de Estudios Superiores San Alberto Magno, Lima 383.

—"Rosas y la soberanía nacional", por **Lucio Moreno Quintana,** a las 19.30, en el Instituto Juan Manuel de Rosas de Investigaciones Históricas, México 575, 1er. piso.

—"La orfebrería en Perú y Alto Perú en los siglos XVII y XVIII", por **Adolfo Luis Ribera,** a las 18, en el Museo Municipal de Arte Hispano Americano Isaac Fernández Blanco, Suipacha 1422.

—"Las líneas y los colores de la obra de arte nos revelan rasgos temperamentales de su autor", por **Emilio Lethimonier,** con proyecciones, a las 23.30, en MEEBA, Cerrito 1233.

—"Viaje a Madrid: recorrida de la ciudad y visita al palacio monasterio de El Escorial", por **Iván Kresteff,** con proyecciones, a las 19.30, en la Peña El Tala, Lavalle 1922.

—"José A. Ferreyra, pionero del cine argentino", por **Salvador Sammaritano,** con el patrocinio del Instituto Lucchelli Bonadeo, a las 20, en la Asociación Cronistas Cinematográficos, Maipú 621.

—"Itinerario italiano", por **Víctor Luis Molinari,** con proyecciones, a las 18.30, con el patrocinio de ENIT, en Hipólito Yrigoyen 476.

—"Sarmiento y la cultura popular", por **Héctor Félix Bravo,** con el patrocinio de la Liga Argentina de Cultura Laica y el Centro Cultural La Aurora, a las 19, en la Primera Iglesia Evangélica Metodista, Corrientes 718.

—"Gente de nuestro tiempo", por **Marcelo V. Mendieta,** a las 18, en la Escuela Nacional de Comercio Nº 24, Avda. Luis María Campos 1340.

—"Ambrosio de Acosta, el primer maestro criollo", por **Nelly L. de Carranza,** a las 18.30, en la Asociación Correntina General San Martín, Azcuénaga 1313.

—"El nacionalismo frente al desarrollo cristiano-marxista", por **Carlos A. Disandro,** a las 19, en el Centro de Estudios Argentinistas, Avda. de Mayo 1430, 5º piso.

—"Dos aspectos importantes de las recientes reformas legales: divorcio y alquileres", por **Salvador A. L. Roca** y otros oradores, a las 21.30, en el Ateneo Popular de Versalles, Roma 950.

—"Los derechos de la familia", por **Margarita B. de Migliaro,** a las 19.45, en la parroquia de Santa Adela, Luis María Campos y Dorrego.

—"El hogar: constante temática en la literatura castellana", por **Ethel D. B. de Calvo,** a las 15.30, en la Liga de Madres de Familia de la Parroquia de San Patricio, Estomba 1940.

—"Y... el Papa dijo no", por **Juan B. Maesschalck,** a las 21, en la Unión de Padres de Familia de la Escuela Parroquial Santa Lucía, Isabel la Católica 213.

—"La política de bienestar social", por **Alberto O. Pena,** a las 20.30, y "Desarrollo de la comunidad e integración nacional", por **Alberto M. Vorovey,** con el patrocinio del INVES, a las 19, en el Centro Republicano Español, Bartolomé Mitre 950.

—"Los Parques Nacionales argentinos", por **Julio R. Moreno,** con el patrocinio de la Asociación Natura, con proyecciones, a las 19, en la Sociedad Científica Argentina, Santa Fe 1145.

—"Folklore mágico en San Pablo", por **Nina Cavaliere,** con grabaciones musicales y diapositivas, a las 19.30, en el Centro de Estudios Brasileños, Santa Fe 2459.

—"Origen del conventillo en Buenos Aires", por **Jorge Alberto Bossio** a las 19.30, en La Tangara, Reconquista 745, Dpto. R.

—"La personalidad psicopática a través del test de Machover", por **Amelia de Modernell,** a las 17, en la Sociedad Argentina de Grafología, Rivadavia 1350-Avenida de Mayo 1343, subsuelo.

—"Los atributos de Dios", por **Miguel Belmetiuk,** a las 18, en la Asociación Espiritista Constancia, Cangallo 2259.

—"Conocimiento psicológico del adolescente para una educación integral", por el P. **Alfonso Tórtora,** a las 20, en el Seminario de Rafael Calzada.

—"¿Qué esperan los adolescentes de los padres?", por **Lía B. de Lerner,** a las 20, en el Instituto Privado de Psicología Médica Dr. Braid, Austria 1829.

—"Relación educacional sexual y escuela", por **Armando Domenech,** a las 21, en el Instituto Medalla Milagrosa, Curapaligüe 1111.

—"Educación para la aptitud matrimonial", por **Marta Nelly Nachon** y **Edith L. Mantilaro,** a las 20, en Beruti 2371, 1er. piso.

—"El Instituto Nacional de Salud Mental: su organización a nivel nacional y regional. Planificación, programación y acciones", por **Julio R. Esteves,** a las 17.30, en la Facultad de Psicología, Moreno número 1925.

Nuestra edición dominical

En nuestra edición de pasado mañana se sumarán a la información correspondiente a la jornada notas sobre temas económicos y financieros y de política internacional, así como los suplementos literario y gráfico, cuyo contenido resumimos a continuación

Cuarta sección

- **TRAVESIAS. IDEA DE BAUDELAIRE,** por **Eduardo Mallea.** En sus excursiones por París, el autor de "Historia de una pasión argentina" solía llegar hasta el hotel de Lauzun, donde se halla el balcón que inspiró a Baudelaire un poema admirable, y meditando sobre el poeta, Mallea señala a esos seres "humillados y ofendidos" (entre los que figuran también Dostoiewsky y Nietzsche), esos martirizados cuya literatura sacia a las almas con aptitud de absoluto, a las naturalezas espirituales.
- **EL VICEPRESIDENTE MARCOS PAZ,** por el general **Emilio de Vedia y Mitre.** El vicepresidente de Mitre, el coronel y doctor Marcos Paz, personificó la tendencia liberal y el federalismo en el interior de la República y se manifestó como el heraldo de esos principios en el Congreso de Paraná, donde, como senador, representaba a Tucumán, su provincia. Sustituyó al presidente durante la guerra del Paraguay y falleció en 1867 sin poder concluir su mandato.
- **RICARDO GÜIRALDES,** poema de **Jorge Luis Borges.**
- **EL ESPIRITU DE "MARTIN FIERRO",** por **Jorge Max Rohde.** Señala el autor en el poema de José Hernández las coincidencias y las reminiscencias con relación a temas de la tradición occidental, en las literaturas griega, latina y española. Hernández "abandona a sus criaturas recién nacidas —dice el autor—, en los caminos, donde cumplen objetivamente las acciones o las reacciones de los propios albedríos, muchas veces atadas a las punzantes contingencias de la vida".
- **EL PAISAJE BIBLICO, TESTIGO INMUTABLE,** por **Mariana Grondona.** Nuevas impresiones de viaje acerca de una reciente visita a Jerusalén y a los testimonios de las jornadas bíblicas.
- **LAS RUEDAS,** cuento de **Fernando de Elizalde,** con ilustraciones de **Antonio Mazza.**
- **LETRAS ITALIANAS. UN "BEST-SELLER" Y LA ENFERMEDAD DE LOS SENTIMIENTOS,** por **Stelio Cro.**
- **ALEJANDRO SOLZHENITSYN,** semblanza del novelista ruso firmada por **Irina Astrau.**
- **A PROPOSITO DE "EL NUEVO LIBRO ALEMAN",** sobre una exposición que se efectuará en Buenos Aires; Vida Literaria y nota sobre el Primer Salón de Marinas.
- **BIBLIOGRAFIA. "Filosofía budista",** comentario de este libro del Padre Ismael Quiles; **Un glosario de la inteligencia,** acerca del "Homenaje a Eugenio d'Ors", editado en España; **La creación incesante,** sobre las "Obras Completas", de Pablo Neruda; **Lynch: un misterio develado por él mismo,** reseña de "Genio y figura de Benito Lynch", de Ulyses Petit de Murat. Libros recientes, Obras recibidas y Otros títulos.

Quinta Sección

- **TRES HOMBRES Y UNA MISION.** La conquista de la Luna es, quizá, la más apasionante aventura del siglo XX. Imágenes del lanzamiento de la cápsula Apolo VII, paso decisivo en los preparativos para ese sensacional viaje.
- **LA APARENTE CALMA.** Tras la invasión de Checoslovaquia por las tropas de los miembros del Pacto de Varsovia, el pueblo de ese país recobra una calma aparente que es sólo forzada máscara de la tremenda tensión interior.
- **LAS SONRISAS DE LA MASCARA DE PLATA.** Figuras prestigiosas del mundo cinematográfico asisten a uno de los acontecimientos destacados de ese ambiente: la entrega de los premios otorgados anualmente por la Asociación Italiana de Críticos del Espectáculo.
- **LOS PARAGUAS DE ROCHEFORT.** Gene Kelly, con las hermanas Dorléac, hermanas en la realidad y la ficción, vuelve a la pantalla con otra de sus extraordinarias realizaciones de coreografía filmada que lleva el nombre de "Los paraguas de Rochefort".
- **CUANDO DOS SON UNO.** El escenario del Teatro del Bajo es visitado por un nombre ilustre, el del romano Plauto, a través de su comedia "Gemelos", en una adaptación totalmente libre de José María Paolantonio.
- **EL CINTURON, IMPERATIVO DE LA MODA.** El detalle es el toque decisivo en la elegancia. Las líneas 1969 tienen uno de ellos: el cinturón, un elemento imprescindible para definir su atractivo estilo.
- **ARQUEOLOGOS: SOPLO DE LOS CUATRO VIENTOS.** Una conversación con los hombres que han consagrado su trabajo y su talento a develar los enigmas de la historia a través de las huellas que han dejado las viejas civilizaciones.

TEMAS DE HOY - TEMAS DE AYER. La modernización del Código Penal, por *Alberto S. Millán; Actividad cultural a cargo de las universidades argentinas,* por *Ricardo Marín; Los aceleradores de partículas en las investigaciones del átomo,* por *Fabiano Kar,* y *La obra de artistas aislados.*

Ciclo Cultural Argentia 1968

Hoy viernes 18 de Octubre a las 19 hs.

en el Salón Auditorium de Química Argentia, Larrea 790, Buenos Aires.

JUAN CARLOS PAZ

"La música no existe: hay que crearla"

Próximo viernes 25, Manuel Mujica Lainez "Tres épocas de Buenos Aires y tres retratos de mujeres en tres cuentos"

QUIMICA ARGENTIA

Especialidades Medicinales

CROMO S.A.

Associated Press rindió homenaje ayer a LA NACION

Ante la próxima entrada de LA NACION en su centenario —comenzará a celebrarse el próximo 4 de enero—, la organización informativa The Associated Press, por intermedio de su gerente general, señor Wes Gallagher, y su subgerente general, señor Stanley M. Swinton, quienes participan en esta capital de las deliberaciones de la asamblea de la Sociedad Interamericana de Prensa, ofreció anoche un banquete en honor de sus autoridades y entregó una placa recordativa.

En la cabecera de la mesa tomaron ubicación el director de LA NACION, doctor Bartolomé Mitre; el señor Gallagher, y el administrador de nuestro diario, doctor Enrique Luis Drago Mitre. A la derecha de los nombrados se encontraban la señora de Edwards; el señor Swinton; la señora de Drago Mitre; el director de "La Prensa", doctor Alberto Gainza Paz; la señora de Swinton; el gerente de la agencia Buenos Aires de AP, señor Louis Uchitelle, y la señora de Valmaggia. A la izquierda estaban la señora de Uchitelle; el primer vicepresidente de la Sociedad Interamericana de Prensa, señor Agustín E. Edwards; la señora de Mitre; el asesor de la dirección de LA NACION, señor Alfredo Calisto; la señora de Gainza Paz; el también asesor de la dirección de nuestro diario, doctor Juan S. Valmaggia, y la directora de "La Nueva Provincia", de Bahía Blanca, señora Diana Julio de Massot.

En otros lugares se hallaban asociados de la SIP, integrantes y ex miembros de The Associated Press, y el secretario general de la redacción de LA NACION, señor Octavio Hornos Paz.

Del señor Gallagher

A los postres brindó la demostración el señor Gallagher, quien manifestó:

"Doctor Bartolomé Mitre y doctor Enrique Drago Mitre señoras y señores: No quiero abusar del tiempo de este distinguido grupo ni de la amable camaradería de esta reunión, pero deseo rendir hoy tributo a un gran diario, LA NACION, que pronto celebrará su centenario.

"Durante la mitad de estos cien años The Associated Press ha tenido el placer de actuar en la más estrecha colaboración con LA NACION y con la familia Mitre, ya que fue a solicitud del nieto del general Mitre que nuestra agencia noticiosa cooperativa inició sus servicios mundiales.

"En octubre de 1919 el directorio de The Associated Press, profundamente impresionado por los argumentos planteados por Jorge Mitre, resolvió iniciar la distribución de noticias en la América del Sur.

"LA NACION se constituyó en miembro original de nuestros servicios sudamericanos, uniéndose con The Associated Press en una familia que llega ya a medio siglo de existencia.

"Al congregarse tantos prominentes miembros de la actividad periodística y miembros del directorio de The Associated Press en Buenos Aires para la reunión de la SIP, aprovechamos esta oportunidad para rendir nuestro homenaje a LA NACION a pocos meses de su centenario.

"Los diarios no adquieren grandeza simplemente por ser viejos, sino que asumen su estatura a través de una conducción enérgica y sin temores. Durante cien años la familia Mitre ha dado esa conducción.

"Esta noche tenemos con nosotros a dos eminentes bisnietos del general Mitre. Me permito en esta oportunidad rogar al doctor Mitre que acepte esta placa conmemorando el primer siglo de brillante periodismo de LA NACION.

"Puede interesarles una breve explicación acerca de la figura incluida en la placa. Se trata de una réplica de la escultura de diez toneladas de peso colocada en lo alto de la oficina central de The Associated Press. Fue ejecutada por el artista norteamericano de origen japonés Isamu Noguchi, y representa la obtención y distribución de informaciones por todos los medios de comunicaciones."

La placa

En la placa puede leerse la siguiente inscripción: "The Associated Press a LA NACION de Buenos Aires. En homenaje a sus cien años de rectora labor periodística. Nueva York". Y la firma del señor Gallagher.

Del doctor Bartolomé Mitre

El director de LA NACION, doctor Bartolomé Mitre, al responder a las palabras del gerente general de The Associated Press, se expresó así:

"Es muy grato para mí recibir el homenaje que Associated Press ofrece hoy a LA NACION, con motivo de acercarse el diario al año centésimo de su existencia.

"Agradezco las palabras gentiles del Sr. Gallagher, que confirman la cordial vinculación entre nuestra hoja y la Prensa Asociada, algunos de cuyos miembros del continente nos hacen el honor de estar presentes hoy. Agradezco también la asistencia de distinguidos colegas argentinos que contribuyen a dar relieve eminente a la reunión. Agradezco, por fin, la feliz oportunidad que se me brinda de ser primero en expresar públicamente mis plácemes al Dr. Alberto Gainza Paz al iniciar "La Prensa" el último tramo de los cien años de su fecunda vida.

"Ha querido el Sr. Gallagher anticiparnos en persona los votos y congratulaciones de Associated Press. Ha deseado entregarnos con sus propias manos este hermoso símbolo de nuestra amistad perdurable. Son gestos que LA NACION, sus hombres, valoramos como provenientes de una entidad periodística cuya autoridad noticiosa le ha conquistado el lugar de privilegio que ocupa en la comunidad informativa internacional.

"Señoras, señores, los invito a que brindemos por que Associated Press prolongue en lo futuro la trayectoria de éxitos a que nos tiene acostumbrados, por la ventura personal de los señores Gallagher y Swinton, nuestros anfitriones de esta noche, y por la del Sr. Uchitelle y sus colaboradores de Buenos Aires, que con tanta dedicación y acierto encarnan cerca de nosotros la eficiencia y el espíritu de servicio de la Prensa Asociada."

Tras las palabras del doctor Mitre, el señor Gallagher alzó su copa en un brindis por la libertad de prensa en América.

Momentos antes de entregar el obsequio simbólico al director de LA NACION, doctor Bartolomé Mitre, el gerente general de la Associated Press, señor Wes Gallagher pronuncia su discurso. De espaldas, el gerente de Ventas de LA NACION, Dr. Bartolomé Mitre (h.); el gerente de la oficina de Associated Press en esta ciudad, señor Louis Uchitelle y, a la derecha, el administrador de nuestra casa, doctor Enrique L. Drago Mitre

"La Prensa"

Hoy cumple 99 años

Empinada en sus noventa y nueve años de existencia, "La Prensa" se asoma a su centenario. De la celebración jubilosa habrá de participar el país entero, encabezado por la vasta familia periodística argentina, con una disposición colectiva en la cual cuenta no poco el orgullo común por la longevidad altiva y briosa de este órgano de información y opinión.

El 18 de octubre de 1869 nuestro colega estampó su programa definitivo: "Verdad y honradez: he aquí nuestro punto de partida. Libertad-Progreso-Civilización: he aquí el único fin perseguido". Precisamente el dilatado prestigio local e internacional de la veterana hoja proviene de su probada lealtad a esa fórmula orientadora. Tal pensamiento del fundador ilustre ha sido durante noventa y nueve años una constante rectoría y, si bien el diario se ha adaptado a las modalidades externas de un mundo en veloz evolución técnica, bien puede decirse que aquel magnífico legado principista se convirtió en una fuerza a través de la responsabilidad de las generaciones sucesivas.

Como ocurre con los hombres, nada prueba con más nitidez el alma de un periódico que su conducta en las épocas adversas. "La Prensa" ha conocido más de una vez esas épocas. Ninguna de ellas, sin embargo, fue más dura que la emergente del hostigamiento, la persecución, la clausura y la apropiación indebida consumados contra ella por el régimen dictatorial concluído en septiembre de 1955. Las palabras de la vieja divisa —Verdad, Honradez, Libertad, Progreso, Civilización— eran, por ellas mismas, un alegato permanente contra la esencia y los recursos de la dictadura. En esos años en que el periodismo democrático cumplió, con métodos y procedimientos diferentes, la múltiple tarea de mantener viva la llama de la esperanza liberadora, al diario le correspondió pagar con el tributo más alto su militancia invariable. Recuperado por sus legítimos dueños retomó su posición de privilegio en el campo de la expresión de las ideas. Eligió para reaparecer la fecha del 3 de febrero. Ello no respondió a un hecho casual, sino a la decisión de subrayar la coincidencia del retorno con el aniversario de Caseros, Libertad, progreso y civilización fueron los principios en cuyo nombre combatieron los vencedores del histórico combate de 1852.

LA NACION se adhiere calurosamente a la celebración de este aniversario tan significativo en la historia del periodismo nacional, que encuentra a "La Prensa" lozana y fiel consigo misma, como lo quiso José C. Paz.

El nombre de "La Prensa" dan a una biblioteca

A partir de hoy "La Prensa" entra en sus cien años de existencia. Con este motivo, a las 11, en las calles Pepirí y José C. Paz, se realizará el acto de imposición del nombre de ese diario a la biblioteca donada por la Asociación de Amigos de la Plaza Dr. José C. Paz.

A la ceremonia asistirán funcionarios municipales, autoridades de "La Prensa" y miembros de la entidad mencionada.

Reunión nacional de los rotarios

En la reunión de gobernadores y ex gobernadores de distrito, el Rotary Club de Buenos Aires resolvió efectuar un encuentro de rotarios argentinos en la ciudad de Córdoba, por considerársela centro geográfico del país, los días 26 y 27 del corriente mes.

LIVINGSTON Y CIA. S.A.

Esmeralda 320 - Inmobiliaria y Comercial - 35-6139|6179|6064

COMPRAMOS VARIOS TERRENOS

- Esquina de alrededor de 500 m2. dentro de Callao, entre Corrientes y Juncal.
- Apto para garaje, dentro de Callao.
- Varios en zonas populosas de la ciudad, para realizar una operación de inversión.

Johnnie Walker

EL WHISKY ESCOCES DE MAYOR VENTA EN EL MUNDO ENTERO

Nació en 1820 y sigue tan campante

Tributó un homenaje el Banco de la Provincia a don Mariano Saavedra

Con la presidencia del titular de la institución, brigadier Horacio Carlos Rivara, miembros del directorio, funcionarios y numerosos invitados especiales entre los que figuraban sus descendientes el Banco de la Provincia de Buenos Aires tributó un homenaje a don Mariano Saavedra con motivo de la colocación del busto de su ex presidente en la galería de honor del directorio. En el transcurso de la ceremonia hablaron las señoras Silvia Saavedra Lamas de Pueyrredón y Rosa Sáenz Peña de Saavedra Lamas, quienes efectuaron la donación del busto de don Mariano Saavedra al banco, y el director de la entidad crediticia, general Héctor Solanas Pacheco.

Al recordar la figura de quien presidió la institución en momentos difíciles para el país y para la provincia, cuando ambos eran geografías e intereses antagónicos y pugnaban por una supremacía económica y, más tarde, cuando ya la unión nacional iba en camino de consolidarse definitivamente, el general Solanas Pacheco señaló que, en las dos oportunidades, "la Nación estaba abrumada por el peso de sus penurias financieras, sin que sus recursos naturales y excepcionales bastasen para enjugar el severo déficit, originado por las guerras interiores. Fue entonces —agregó— el Banco de la Provincia de Buenos Aires el que, como lo haría también más adelante, en tiempos extremadamente gravosos, sostuvo, casi con su sola intervención, las bases de la estructura financiera y monetaria del país". Es en ese momento —agregó el orador— que se figura "emerge mucho más allá de la mecánica del organismo y perfila con nitidez los rasgos del prohombre: humanidad, patriotismo, capacidad, carácter, rectitud y honestidad. Convencional, diputado, senador a la Legislatura de Buenos Aires, miembro del Congreso Nacional, director y presidente del banco por espacio de 18 años, gobernador de la provincia durante dos períodos, puso invariablemente al servicio de tan altas funciones el bagaje de su experiencia, su prestigio de ciudadano y su integridad moral".

Refirió luego el general Solanas Pacheco aspectos que caracterizaron su actuación en los cargos mencionados y destacó: "Su inmenso valor humano queda evidenciado, con perfiles poco comunes, por un hecho casi sin precedentes entre nosotros: durante su primer gobierno no cobró emolumento alguno; más aún, cuando sus deseos de hacer, cuando sus iniciativas múltiples tropezaron con el agotado erario público, él mismo se encargó de solventar, de su propio peculio, los gastos que aquéllos requerían".

Ejemplo magnífico

"Ejemplo insólito y magnífico —agregó más adelante— contribuye a explicar el porqué del prestigio y la grandeza acumulados por este banco en sus 146 años de historia: la imagen de una institución —sostuvo— la dan quienes están a su frente y don Mariano Saavedra lo estuvo cabalmente cuando su clase de hombre era la única que podía llevar al país al sitio para él reservado".

Para terminar, el orador mencionó unos conceptos que sobre su persona fueron publicados a los pocos días de su desaparición, en 1883, que resumen su calidad humana y descollante personalidad, y agradeció, en nombre del directorio de la institución, la donación efectuada, "que viene —dijo— a cubrir un sensible vacío en este rincón de la historia. Agradezco también —prosiguió— que se haya escogido mi modesta palabra en esta oportunidad. Hablar de don Mariano Saavedra, de su activa y profícua existencia, es como ver a cada paso la luz que indica claramente el camino por seguir. Que sus manos alumbren y guíen nuestro camino, para una mayor grandeza de esta magnífica institución que se llama Banco de la Provincia de Buenos Aires".

Diversas ceremonias se realizarán en adhesión al Día de la Madre

La madre, esa figura de todos los lugares y todos los momentos, tiene, sin embargo, su día en el cual ese permanente culto se manifiesta con expresión plena, irradiada al unísono en todo el universo. Pasado mañana habrá incontables representaciones de ese amor, en forma individual, en el particular afecto de cada ser, y en modo colectivo, con las ceremonias en que entidades y agrupaciones de las más diversa índole ofrecerán el tributo de su sentido homenaje. Los actos, en algunos casos, se han anticipado a la fecha y varios de ellos se desarrollarán hoy y otros también mañana.

Horario especial de ventas

La Dirección General de la Inspección del Trabajo, Higiene y Seguridad de la Secretaría de Trabajo, a cargo del doctor Francisco A. Guido, autorizó a los comercios de artículos para el hogar a permanecer abiertos hasta las 20 del día de mañana, y estableció asimismo que la ocupación del personal afectado deberá ajustarse en un todo a las normas de la ley 11.544 y sus reglamentaciones.

La resolución, gestionada por la Cámara de Comerciantes en Artefactos para el Hogar, expresa en sus fundamentos que la celebración, el día subsiguiente, del Día de la Madre, determina un gran aumento de público interesado en la adquisición de los obsequios y regalos, y que tal circunstancia sumada al hecho de ser domingo el 20 del actual, hace conveniente adoptar las medidas que faciliten al público la realización de sus compras.

Mil ajuares

Hoy a las 10 serán distribuídos mil ajuares —confeccionados por alumnas de escuelas primarias y que estuvieron expuestos en el Consejo Nacional de Educación— en los servicios de maternidad de los hospitales Rawson, Ramos Mejía, Argerich, Piñero, Salaberry, Penna, Pirovano, Alvear, Alvarez y Vélez Sarsfield.

Acto artístico

Organizado por la Unión Universal de Madres, se realizará hoy a las 17.30 en la Caja Nacional de Ahorro Postal, un acto artístico musical, en el cual intervendrán la escritora Emilia Rabuffetti, la pianista María Elena Siciliani, y la cantante Lily Hartz, quien será acompañada por la pianista Elisa Yrigoyen de Lazcano y el flautista Alfonso de Vita. La apertura del acto estará a cargo de la señora María Zulma Larguía Olazábal y la clausura, de la señora María Mercedes López Boedo. En la ceremonia, se entregarán diplomas a la señora Angélica Luisa Canesa de Rosetto, madre de dieciséis hijos, y al doctor Alfredo Luis Sadi Prada.

Leones de Caballito

Hoy, a las 11, el Club de Leones de Caballito rendirá homenaje a la madre con ofrendas florales que depositará frente al monumento que simboliza su presencia en el parque Rivadavia. Previamente, se realizará un concurso de manchas, cuyo motivo principal será el Monumento de la Madre y del que participarán alumnos de la Escuela Normal N° 4 Estanislao Zeballos. El jurado lo presidirá el escultor Luis Perlotti.

Parroquia San Juan Bosco

Mañana a las 15, en la parroquia San Juan Bosco, Dorrego 2112, se recibirá la imagen de la Virgen de Fátima traída de Portugal a la Argentina, con la cual se recorrerá la villa situada en los alrededores, en marcha hacia el mercado Dorrego, en el que se oficiará a las 17.30 una misa dedicada a las madres de la villa. Pasado mañana se rezarán a las 11.30 y a las 19 sendas misas en la parroquia y el jueves, a las 18, habrá otra misa y luego un acto en el mercado, en cuyo transcurso se bendecirán los puestos.

En la Asociación Cristiana de Jóvenes

Hoy, a las 19.15, en el salón auditorio de la Asociación Cristiana de Jóvenes de Buenos Aires, Reconquista 439, el escritor Arturo Berenguer Carisomo disertará sobre "Palabras en el Día de la Madre". El acto se completará con la participación del Coro Juvenil de Vicente López, dirigido por la señorita María Isabel Biagini.

Liga de Madres

Culminarán pasado mañana los actos con que la Liga de Madres de Familia celebra la Semana de la Familia. A diversas horas de la mañana habrá oficios religiosos en las parroquias San Juan María Vianney, Santa Julia, San José de Calasanz, Santísima Trinidad, N. S. del Buen Consejo, N. S. del Pilar, Santa María de los Angeles, N. S. de los Dolores, San Nicolás de Bari, Santa María, Santa Lucía, San Benito, Santa Elena, Santa Adela, Santiago Apóstol, Balvanera, Santísima Cruz, San Cayetano (Liniers), San Antonio (Caseros), N. S. del Carmelo, Betania, N. S. de la Merced, San José de Flores, San Antonio y San Ignacio.

Periódico "Rumbos"

Pasado mañana a las 11, el periódico "Rumbos" realizará, juntamente con otras instituciones del barrio, un acto en homenaje a la madre frente al monumento al laureado escritor desaparecido Pedro Tenti, existente en la plaza Colombia, de Barracas, situada en avenida Montes de Oca y Brandsen.

De la Patagonia habló el general Julio Lagos

Como parte de los actos de la Semana de la Patagonia realizóse en el Círculo Militar una conferencia a cargo del teniente general Julio A. Lagos, quien disertó sobre el tema "De los Césares al Chocón: tres siglos de ilusiones".

En la primera parte de su exposición señaló que "desde su descubrimiento por Magallanes, la Patagonia quedó en poder de los españoles durante un lapso de casi tres siglos, al que habría de poner fin la Revolución de Mayo de 1810", pero que en realidad "nadie pudo abordar el interior de su territorio desde el mar y las expediciones terrestres regresaron sin encontrar algo de interés y casi siempre acosadas por el hambre, el frío y la desolación". Refirió aspectos de la leyenda sobre la ciudad de los Césares, así denominada —dijo— por sus habitantes o bien por el nombre del capitán Francisco César, de la expedición de Sebastián Gaboto, el primero que realizó una incursión al interior patagónico.

En la segunda parte de su conferencia informó sobre la real colonización del territorio desde las luchas por la Independencia. Informó sobre la fundación de Punta Arenas por parte de Chile y sobre la expedición inglesa que al mando de Fitz Roy fue destacada para explorar el Sur y de la que formó parte —dijo— el naturalista Carlos Darwin con la misión de determinar el valor económico de esas tierras. "En aquelas épocas —afirmó— ni Darwin ni nadie podía sospechar el porvenir de ese territorio. Por el contrario, se lo supuso inhóspito, pobre y despreciable". El orador destacó la labor de los que "mantuvieron su fe en los destinos de aquellas alejadas tierras" y expresó: "Luego de cien años de abandono, una voz, la de San Juan Bosco, se elevó para indicar la riqueza de la Patagonia, esa comarca que tendrá —vaticinó el sacerdote— un desarrollo verdaderamente extraordinario".

El teniente general Lagos recordó que la colonización de la Patagonia se inició efectivamente después de la expedición de Roca, que puso fin —dijo— a la lucha contra el salvaje, tras lo cual fue creada la gobernación de la Patagonia y fueron delimitados los territorios nacionales que sirvieron de base a las jurisdicciones actuales. Expuso lo que se conoce acerca del territorio y las dificultades que se ofrecen a su habitabilidad. Indicó las obras necesarias para el desarrollo patagónico y las soluciones que ofrecieron los distintos gobiernos, desde el de la Revolución Libertadora hasta la concepción del complejo hidroeléctrico de El Chocón. Por último, el orador indicó que "cuando la acción pujante y patriótica de sus gobernantes consiga establecer una infraestructura territorial que haga fácil y grata la vida de sus habitantes y les proporcione las bases para el trabajo fecundo, llegarán a tener plena vigencia las predicciones de Don Bosco y la epopeya patagónica alcanzará su destino de grandeza para bien de todos los argentinos".

Otro instituto suple al Colegio de la Asunción

Con la aprobación del arzobispo coadjutor de Buenos Aires, fue confirmada la instalación de un colegio católico para niñas que funcionará desde el año próximo en los edificios actualmente ocupados por el Colegio de la Asunción, Ocampo esquina Centeno. Su principal objeto será facilitar la continuidad de los estudios y educación de las alumnas que asisten al establecimiento, a la vez que promover la formación cristiana integral de las niñas, docentes y familias vinculadas según las recomendaciones del Concilio Vaticano II.

El colegio se denominará San Martín de Tours y funcionará con Jardín de infantes, sección primaria y bachillerato. En el turno de la tarde habrá inglés intensivo, talleres, deportes y cursos de francés. La rectoría del instituto ha sido confiada a la profesora Blanca Barroso. En la secretaría provisional, San Martín de Tours 2949, se recibirán entre el lunes y el 31 del actual, de 9 a 12, las solicitudes de matrícula.

HOSPITAL ISRAELITA "EZRAH"

en

Canal 9 Libertad

Mañana Sábado 19 de Octubre desde las 13.30 Hs.

AYUDENOS!!

DESGRAVACION IMPOSITIVA Nº 355

Llame desde hoy a los teléfonos 59-8251/9685

y Mañana también a: Tel. 72-3075

93-1302/1776/1524/1443/1155

BOOM S. A.

Caja de ahorros del Banco de Londres.

Interés + Interés + Interés + Interés.

Una ventaja del Banco de Londres.

Su depósito en Caja de Ahorros capitaliza los intereses cada tres meses. O sea que el capital se aumenta con sus propios intereses, cuatro veces por año.

A esto, súmele nuestra atención "persona a persona", extractos de cuenta claros y exactos, que le informan los intereses acumulados hasta ese momento, y la seguridad total del Banco de Londres cada vez más cerca de su casa.

Indudablemente, la Caja de Ahorros del Banco de Londres ofrece más de una ventaja.

BANCO DE LONDRES Y AMERICA DEL SUD

Con visión de futuro.

PARKER *SÍMBOLO DE SU DESEO*

RECUERDA QUIÉN CUMPLE AÑOS ESTOS DÍAS?

por PARKER

La lapicera más deseada del mundo.

Exposición integral de la ganadería y la industria bonaerenses

TANDIL. — Con motivo de la inauguración de la muestra industrial y comercial de la 4a. Exposición Integral de Ganadería e Industrias de la Provincia de Buenos Aires otorgáronse los premios del concurso de "stands", en el que actuaron como jurados los señores Francisco Fernández Melo, Argentino W. Olmos y Lauro P. Castorino.

Los veredictos fueron: Categoría "A", primer premio, Ministerio de Asuntos Agrarios de la Provincia de Buenos Aires; 2º, Banco de la Provincia de Buenos Aires; 3º, INTA; menciones, Instituto Superior de Educación Rural y Banco de la Nación Argentina; "B": 1º, Veterinaria Tandil; 2º, Necchi S.A.; 3º, Tandiles S.A.; menciones, Ciao y Cía. S.A., Casa Brutti, Arkansas T.V. y Porcetta y Cía.; "C": 1º, Haciendas Argentinas; 2º, Editorial Dante Quinterno; 3º, Casa Sosa; mención, Ideal Automotores; "D-1": 1º, Luis Magnasco Ltda. S.A.; 2º, Hudson, Ciovini y Cía.; Jorge Bennasar Hijo; mención, Mario Pérez e Hijo; "D-2": 1º, Héctor Paredi; 2º, Fernando Piombo; 3º, Coenda S.A.; "D-3": 1º, Rocadur S.A.; 2º, Agrorural Tandil S.A.; 3º, Centromotor S.A.; menciones, Agrotandil S.A.; Geoffrey Green y Cía., Talleres El Braso S.A.; mejor stand de la industria local: Luis Magnasco Ltda. S.A.; mejor "stand" de la exposición Rocadur S.A.

La inauguración de la exposición tendrá efecto hoy, a las 16, con la presencia del gobernador de la provincia, general Francisco Imaz y del ministro de Asuntos Agrarios, doctor Omar Blasco.

Río Colorado

RIO COLORADO (Río Negro). — Pasado mañana, a las 14.30, será inaugurada en esta localidad la 1a. Exposición Ganadera-Avícola, Concurso de Vellones y Muestra de Productos Manufacturados.

General Alvear

GENERAL ALVEAR. — A un total de $ 5.600.000 alcanzaron las ventas de los productos presentados en la Exposición de Reproductores Bovinos, Aves y Muestra Industrial y Comercial, que organizó la Sociedad Rural de General Alvear.

En el lote Campeón de Aberdeen Angus, de La Paloma, de José Pacheco Alvear, fue vendido en $ 300.000 un ejemplar, pesos 285.000 el otro y en $ 200.000, el restante, a Luis Lorenzo Salvo, Mammarella Hnos. y Oscar Sarratea, respectivamente. El Campeón Shorthorn, de Estancias Mathet, lo adquirió en $ 230.000, Eugenio Garaycochea.

La subasta estuvo a cargo de la firma Ganaderos de General Alvear.

Nueva estructura orgánica se le ha dado a Impositiva

Por decreto Nº 6563 del Poder Ejecutivo se aprobó la estructura orgánica de la Dirección General Impositiva, su misión, funciones, agrupación funcional y dotaciones. Por la misma disposición la Secretaría de Hacienda está facultada para seleccionar por antecedentes de idoneidad al personal que promueva con el objeto de cubrir los cargos que prevé la nueva estructura.

En líneas generales, la nueva estructuración comprende una dirección nacional y siete departamentos asesores: Estudios, Auditoría, Administración, Programas y Normas de Fiscalización, Asuntos Técnicos y Jurídicos, Recaudación y Sistema Computación de Datos.

A $ 8.264.500 alcanzó la subasta anual de la cabaña El Colorado

WASHINGTON, Córdoba (De un enviado especial). — Efectuóse ayer la subasta anual de los productos bovinos de la cabaña El Colorado, de Andrés T. Raggio e Hijos S.R.L., que estuvo a cargo de la firma Darwash S.R.L.

En total se vendieron 236 animales Hereford y Polled Hereford de pedigree y puros por cruza, por un valor de 8.264.500 pesos.

La subasta, efectuada luego de un almuerzo, estuvo a cargo del martillero Juan Carlos Magliano, de la firma rematadora, quien en primer término lo hizo con cinco toros Hereford de pedigree por un valor de 396.000 pesos. El mejor precio obtenido fue el de el lote R.P. X 435, hijo de Red Hill Victor, adquirido por Dueñas y Giachero. El promedio de esta categoría fue de 79.200 pesos.

Siguió luego el remate de seis toros Polled Hereford de pedigree, vendidos en 506.000 pesos. El mejor precio fue obtenido por el lote R.P. X 397, hijo de JF Domestic Mischief, adquirido por Dueñas y Giachero. El promedio de esta categoría fue de 84.333 pesos.

Continuó posteriormente la subasta con el remate de treinta toros Hereford puros por cruza, que totalizaron 1.796.000 pesos, con un promedio de 59.866. El mejor lote en esta categoría fue vendido en 80.000 pesos a Isidora Núñez de Torres.

Más tarde se vendieron quince toros Polled Hereford puros por cruza, obteniéndose el mejor precio por el lote adquirido también por Isidora Núñez de Torres en 80.000 pesos. El total en esta categoría fue de 952.000 pesos, resultando un promedio de 63.466 pesos.

Siguió luego la venta con 125 vaquillonas Hereford puras por cruza preñadas con garantía de toros Polled Herefod de pedigree. Las ventas en esta categoría alcanzaron a 3.855.000 pesos, y dieron un promedio de 28.744 pesos. El mejor precio fue de $ 28.700, pagados por el señor Salvador Raiboi Blanco.

Continuó después la venta con 40 vacas generales Hereford con 40 crías, por un total de 488.000 pesos. Por último se vendieron 15 vacas Hereford generales preñadas por un monto de 271.500 pesos.

Oscar Herrero Miranda

Su sepelio

El Grupo del Litoral, del que fue fundador junto con otro notable artista hace poco desaparecido, Gambartes, y el arte argentino en general, pierden con la muerte de Oscar Herrero Miranda uno de sus más auténticos valores.

Nacido en 1918, este artista santafecino, que tanto contribuyó a la difusión de la plástica litoralense, se extingue todavía joven, en la plenitud de sus medios expresivos y en momentos en que su nombre comenzaba a alcanzar un merecido prestigio no solamente en el país, sino también en el extranjero.

Herrero Miranda fue un artista múltiple e infatigable, pero quizás el detalle que lo señale más significativamente consista en la alta calidad que mantuvo siempre su obra, en la fuerza convincente de su pintura, encuadrada ya dentro de una corriente, ya dentro de otra, pero no comprometida con ninguna, puesto que él sabía mantenerse por encima de ellas, fiel sólo a sí mismo o, para mejor decir, a lo que en sí mismo sentía como lo más auténtico y valedero. Hace pocos días mostró, en la que debía ser su última exposición en esta ciudad, la calidad de un pintor en verdad singular, dueño de sus recursos expresivos, sugeridor y convincente. No le eran ajenos ni lo humorístico ni lo fantasioso, pero más que la anécdota, lo que de literario hubiera podido rastrearse en sus telas, interesaba en ella la pintura misma, la forma, o formas, en que en ellas aparecían resueltos felizmente lo más arduos problemas plásticos.

Herrero Miranda había expuesto en la Bienal de Venecia en 1956; en la de San Pablo, en 1957; en la Primera Muestra de Arte Contemporáneo de Punta del Este, en 1959; en el Museo de Arte Moderno de Río de Janeiro; en El Círculo, de Rosario; en la Exposición Internacional de la Galería Melt Meltzer, de Nueva York, y en las galerías del Obelisco. Intervino también en los premios Palanza y Cinzano. Era director de la Escuela de Artes Visuales de Rosario y dictaba la cátedra de decoración mural en el Instituto Nacional de Bellas Artes de la Universidad Nacional del Litoral.

Sus restos fueron sepultados en el cementerio de la ciudad de Arroyo Seco.

Productos argentinos en Chile

En una reunión efectuada en la Secretaría de Comercio Exterior, de la que participaron el titular de la cartera doctor Elvio Baldinelli; el subsecretario, señor Alberto Fraguío; el director nacional de Tratados y Negociaciones, doctor Oscar Argento, y otros funcionarios, el ministro consejero económico argentino en Chile, doctor Gabriel Martínez, informó sobre la participación de nuestro país en la VI Feria Internacional de Santiago.

Señaló que la exposición fue inaugurada el 11 por el presidente del país trasandino, doctor Eduardo Frei, quien durante su recorrida por la muestra visitó el stand oficial argentino, donde fue recibido por el embajador en Chile, doctor Manuel Malbrán. El doctor Frei elogió la exhibición, así como el esfuerzo de la Argentina para asistir a la Feria.

El doctor Martínez destacó que el pabellón de nuestro país reúne vehículos, maquinaria agrícola, e industrial, "containers", motocicletas, aparatos de uso doméstico y científicos, manufacturas de caucho y comestibles y bebidas.

Agregó que la mercadería expuesta por nuestro país suma aproximadamente 160.000 dólares, de la cual en las primeras 48 horas de abierta la muestra se vendió más del 50 %.

Añadió que el éxito del "stand" argentino ha quedado demostrado por el hecho de que en el lapso indicado anteriormente se concertaron operaciones de ventas de maquinarias por valor de 700.000 dólares.

Por su parte, el doctor Baldinelli manifestó que "de esta manera estamos empezando a aprender que en las ferias se hacen las grandes ventas, por su importancia enorme para entrar en el mundo exportador, dado el mérito que tienen para colocar bienes de capital". Destacó, finalmente, la importancia que tiene la participación del sector privado en el planeamiento de la asistencia de nuestro país a las muestras internacionales.

ASOCIACION COOPERADORA DEL CENTRO GALLEGO DE Bs. As.

La Junta Directiva de la Asociación Cooperadora INVITA A TODOS LOS SOCIOS DE LA ENTIDAD a presenciar el trascendental ACTO DE ENTREGA al CENTRO GALLEGO DE LAS PROPIEDADES, SITAS EN: MORENO 2150/54/56; 2198 y 2200 y PASCO 312 y 324; el día 21 del corriente, a las 19 horas, en el salón teatro "CASTELAO", Moreno 2180, Capital

ES UNA CITA DE HONOR

NADIE VENDE ASI!
NOSOTROS SI!
DTOS. DE 1 Y 2 AMBIENTES DESDE 36.000.- POR MES
EN 100 CUOTAS MENSUALES
an... y por cada 2 cuotas extras que Ud. paga le regalamos otra
SIN ANTICIPO ADICIONALES COMISION INTERESES
Planes especiales para Novios desde $ 18.000
ESTADOS UNIDOS 1683
CONSTRUYE AFINCAR S.A. AZCUENAGA 75
VENDE envión S.A.
25 DE MAYO 195 3er. PISO - T.E. 33-3092/93

EN ESTA GUIA HALLARA SU RESTAURANTE

MESON ESPAÑOL
RESTAURANTE y TASCA
Av. CASEROS 1750
TEL. 26-6885

MIC-MAN PUBLICIDAD 49-2233
ALMUERCE Y CENE EN CENTRO, BARRIO NORTE, VICENTE LOPEZ...

HISPANO Bar-Restaurant
TIPICO ESPAÑOL
NUESTRAS ESPECIALIDADES: BACALAO A LA VIZCAINA PAELLA PULPO A LA GALLEGA CAZUELAS MARISCOS EN GENERAL
SALTA 26 — Tel. 38-5325

Restaurante la carreta
PARRILLA ASADOR CRIOLLO CHIVITOS EMPANADAS CRIOLLAS POLLO AL BARRO MATAMBRE AL BARRO
BANQUETES - DESPEDIDAS
AV. LIBERTADOR GRAL. SAN MARTIN 6902 - 70-8968
(FRENTE AL TIRO FEDERAL ARGENTINO)

KEW GARDENS
RESTAURANT - SNACK BAR
TEA COCKTAILS
MARTINEZ SHOPPING CENTER
Avda. Libertador Gral. San Martín 13.925
MARTINEZ Tel. 792-7733

Para los que saben elegir...
LA PORTA D'ORO

No se pierda, un "OASIS" lo espera
RESTAURANT CERVECERIA ESTILO MUNICH
COCINA INTERNACIONAL
ESTACIONAMIENTO PROPIO
AV. DEL LIBERTADOR 7522 esq. REPUBLIQUETAS
T. E. 70-6420
AL SALIR - DELEITE SU PALADAR EN
HELADERIA "OASIS"

GRILL ORLEANS
LA ESQUINA MAS SABROSA DE BUENOS AIRES
PIZZA A LA PIEDRA — ANEXO ROTISERIA
Av. Santa Fe 1994 - 2000, esq. AYACUCHO

LA ESTANCIA
RESTAURANT PARRILLA
Un fogón encendido en el corazón de Buenos Aires
ESPECIALIDAD EN POLLOS AL SPIEDO
CHIVITOS AL ASADOR
REFRIGERACION
LAVALLE 941

RESTAURANT CHINO
TANTON
FUNDADO EN 1954
CORDOBA 945 392-6760
DOMINGOS ABIERTO TODO EL DIA

GRAN RESTAURANT
EL QUIJOTE
EL QUIJOTE
invita a Ud. y flia. a almorzar y cenar con su afamada
COCINA INTERNACIONAL
ESPECIALIDADES
C. PELLEGRINI 663

LA CALESITA
CONFITERIA - RESTAURANT
CREACIONES UNICAS en COCTAILS
EL MATE LA MAMADERA TROPICANA PINOCHO AMANECER PANAMERICANA BRASILIA
Av. Gral. Paz y Panamericana
Tel. 740-3748
ESTACIONAMIENTO GRATIS

BANCHERO CENTRO
Creador de la Fugazza con Queso
FAINA A LA GENOVESA
MEJILLONES A LA RECANATI
Y... LA VERDADERA PIZZA A LA PIEDRA
EN
CORRIENTES Y TALCAHUANO

Restaurante y cervecería
Waldo 34
M.R.
TARDES DE TE
Las leyendas sobran
Vds. ya nos conocen
Los esperamos
RIVADAVIA 14702 RAMOS MEJIA

ZUM - BIER
Un lugar Confortable y bien atendido
ABIERTO DIA Y NOCHE
Corrientes 1776
T. E. 45 - 1062

FONDUE SUISSE
Ahora también abierto al mediodía...
Av. Libertador 4534
Fte. Hipódromo PALERMO

RESTAURANTE — BAR — SHOWS
DUO DE DOS - LOIS BLUE
BOSSA 4 — BUENOS AIRES 8
LOS MONTONEROS y otros...
PRECIO PROMEDIO
Almuerzo $ 400 - Comida $ 1400
Estacionamiento Libre. C. Pellegrini 948
CERRITO 1060 — RESERVAS — 11-1818

Restaurant GRAN CHINA
Auténticos platos CHINOS
Menú fijo A la carta. 3 platos, postre y café o té. $ 400.- (Incluído laudo)
CENA A LA CARTA
H. YRIGOYEN 1152
37-0782
(Entre 9 de Julio y Salta)

LA CASA DE MARGARITA PALACIOS
CENE, CANTE Y BAILE TODAS LAS NOCHES
COMIDAS REGIONALES
HOY Y TODOS LOS JUEVES Y VIERNES SORTEO GRATUITO
de un Poncho "Catamarqueño"
CAMACUA 267 — MESAS 66-6361
alt. Rivadavia 6600

ALICIA DUNCAN
REQUINTO GONZALEZ
Trío
MARILLA DO SANTOS
Brasil
ANGEL MORENO
Tango
EN Qudo
PASAJE SEAVER 1659
Alt. Av. Libertador 500
ABIERTO TODOS LOS DIAS

Zur Eiche Restaurant „ZUR EICHE" Al Roble
Salón para fiestas y banquetes
Jardín, 6 canchas de bolos
Av. San Martín 1537 (Alt. Maipú 1500), V. López. 731-9379

20 de Octubre
El próximo día domingo, todos los hijos del mundo honraremos a nuestro máximo afecto: la Madre. Los que tenemos la suerte de mantenerla a nuestro lado y los que la vieron partir hacia el infinito. Nuestros amigos, representados en esta página, las homenajearán en sus locales sin excepción. Tal el caso de NINO que obsequiará a cada madre con un regalo en esa oportunidad. No lo olviden: NINO espera a todas las madres con un Show Artístico especialmente dedicado a ellas

El Mordisco
Lo mejor en... PAELLAS - CAZUELAS y MARISCOS
CERVECERIA - RESTAURANT - BANQUETES
Mendoza 1829 esq. 11 de Septiembre
Barrancas de Belgrano Tel. 781-2284

nino
BAILE SABADOS Y DOMINGOS CON LOS MEJORES SHOWS
MENU
Jamón Glacé con Ananá
Ravioles o Tortelleti
Pollo a la Parrilla o al horno con guarnición
Café
Postre torta almendrado
Vinos Blanco y Tinto de Reserva
Precio m$n. 800.- (Con Laudo)

05 restaurante confitería bar salón de té
su desayuno americano en 05
su almuerzo en 05
su te completo en 05
su aperitivo en 05
su cena en 05
su salida del cine en 05
siempre la cita es en... 05
paraná 1209 42-0455

"don benigno" un restaurante "Español"
Av. Santa Fe 2646 — 84-8870

RESTAURANT FRANÇAIS
Auberge Provençale
Especialidades en Pescado
al 2300 de Libertador OLIVOS
Ing. MARCONI 380 Tel.: 797-7449

RESTAURANTE Y CONFITERIA
UN LUGAR TRADICIONAL PARA EL EXITO DE SUS REUNIONES, BANQUETES, DESPEDIDAS, CONVENCIONES
HAGA SU RESERVA
Avda. LIBERTADOR GRAL. SAN MARTIN 1295-99
VICENTE LOPEZ — 791-3984/5594

ORIGEN TRAPICHE
FEUDO VIEJO GRAN DERBY
TRAPICHE VIEJO VIEJO PINOT
VINOS DE NOBLES VIÑAS

Finalizará hoy la reunión americana de salud pública

Hoy, a las 18, se efectuará en el anexo de conferencias del Teatro Municipal General San Martín la sesión de clausura de la Reunión de Ministros de Salud de las Américas, que desde el lunes consideró los problemas sanitarios del continente en busca de soluciones que permitan un mejor nivel de vida a millones de habitantes. Por la mañana, se realizará un plenario que tratará las recomendaciones elaboradas por las dos comisiones técnicas que analizaron la vasta agenda de la asamblea.

Es así que en la fecha se conocerá el pensamiento continental para el futuro acerca del control de las enfermedades transmitibles; la erradicación de la malaria; el saneamiento del medio; la protección materno-infantil y la educación para la orientación integral de la familia en lo que a salud se refiere; la política alimentaria y de nutrición; los planes nacionales de salud y el mejoramiento de los servicios con ella vinculados; los servicios de salud en los proyectos de modernización de la vida rural; los recursos humanos, es decir los profesionales y sus auxiliares; la investigación y tecnología para la salud y el bienestar; la salud en el Mercado Común Latinoamericano; la legislación sobre salud, y los laboratorios de referencia y el control de la calidad de los medicamentos.

Al abordarse el tema "política alimentaria y nutrición" en una de las comisiones, el representante argentino trazó un panorama vinculado con el estado de cosas en materia de nutrición en nuestro país. Señaló que la alimentación tiene un valor calórico generoso; que existe disponibilidad proteica elevada, con un alto porcentaje de origen animal y carencia de calcio; que la producción de leche es relativamente suficiente pero el destino que se da a una gran parte la hace deficitaria para cubrir los requerimientos alimentarios de la población. Dijo también que hay exceso de disponibilidades en cuanto a carnes, cereales, tubérculos, raífeculentas y frutas, pero, en cambio, existe déficit en lo referido a hortalizas (unas 200 mil toneladas), a aceites y grasas (unas 80.000 toneladas) debido a que se exportan alrededor de 140.000 toneladas.

Señaló que en la Argentina la renta anual "per cápita" oscila en los 740 dólares, aunque existen grandes variantes según las regiones y puntualizó que el porcentaje del presupuesto anual que la familia destina a alimentación va del 50 al 60 por ciento de sus ingresos. Dijo, además, que en la zona Norte del país se ha comprobado la existencia de déficit de pesos y de masa muscular entre los pobladores. Finalmente, el delegado argentino expresó que el país tiene una notable disponibilidad de alimentos y posibilidades netas de contribuir a la solución de los problemas de alimentación en América latina.

El próximo torneo de ganadería de la Sociedad Rural

La comisión directiva de la Sociedad Rural Argentina decidió en su última reunión que la próxima 83a. Exposición Nacional de Ganadería, Agricultura e Industria será inaugurada el 26 de julio de 1969.

Dispuso, además, que la 104 asamblea general ordinaria de la institución se efectúe el 25 de septiembre del año próximo.

Notas sociales

En la diplomacia—

En honor del embajador argentino ante la OEA, doctor Raúl Quijano, y de su esposa, doña Mercedes Inés Santander Raddatz, quienes se ausentarán en breve para Washington, ofrecerán hoy una comida el embajador de Chile, señor Hernán Videla Lira, y su esposa, doña Laura Edwards Puelma.

➠ El embajador de Gran Bretaña, Sir Michael Justin Creswell, ofrecerá hoy un cóctel en honor de los miembros de la comisión que preside el duque de Northumberland.

Comidas—

Con motivo de su próximo casamiento, la señorita Graziella Castex y el doctor Agustín Bernardo Gorchs fueron agasajados ayer con una comida por el doctor Héctor Puente Iturralde y su esposa, doña Alicia Sánchez de Bustamante.

➠ La señorita Lidia María Enriqueta Solari y el señor Abel Brandariz, que en breve contraerán matrimonio, serán obsequiados hoy con una comida por el señor Norberto Noguera.

Casamientos—

El casamiento de la señorita Claudia Crotto Posse con el señor Ricardo E. Goldaracena será bendecido hoy a las 20 en la basílica de Nuestra Señora del Socorro. Serán padrinos de la ceremonia los señores Jacinto J. Crotto Posse y su esposa, doña Susana Mendes Gonçalves, y Ricardo E. Goldaracena y su esposa, doña Isabel Ramos Mejía.

➠ Será celebrado hoy a las 20.30 en la capilla San Roque, basílica de San Francisco, el casamiento de la señorita María Rosa Peró Casares con el señor Roberto A. Quirós Domínguez. Actuarán como padrinos los señores Rafael J. Peró y su esposa, doña Beatriz Casares, y Roberto C. Quirós y su esposa, doña Delia Domínguez.

➠ En la intimidad será bendecido el lunes en la iglesia de Nuestra Señora de Guadalupe el matrimonio de la señorita Susana Martín Figueroa Bunge con el señor Carlos Loureiro.

➠ En la basílica de Nuestra Señora del Socorro será consagrado hoy a las 21 el matrimonio de la señorita Estela Demaría Borges con el señor Alberto Cáceres Lawson. Serán padrinos las señoras Blanca Urrutia de Ewert y María Luisa Lawson de Cáceres y los señores Aníbal Ewert y Luis Alberto Cáceres.

➠ Será bendecido hoy a las 19.15 en la basílica de Nuestra Señora del Socorro el matrimonio de la señorita María Marta Abrahmsöhn Saravia con el señor Guillermo Valdés de Gainza. Serán padrinos de la ceremonia la señorita Adriana Abrahmsöhn Saravia y los señores Oscar Fernández Poblet y su esposa, doña María Esther de Gainza, y Hernán Abrahmsöhn Saravia.

➠ El padre Mario José Serra bendecirá hoy a las 19.30 en la iglesia del Santísimo Redentor el matrimonio de la señorita Susana Elisa Basombrío con el señor Fernando Ferro. Actuarán como padrinos el señor Enrique Basombrío y su esposa, doña Susana Alonso de Celada, y en representación del señor Carlos A. Ferro, embajador argentino en Honduras, y de su esposa, doña Olga Alonso, el señor Elbio M. Suburu y su esposa, doña Arminda S. de Suburu.

➠ Hoy a las 21 será consagrado en la basílica del Santísimo Rosario, convento de Santo Domingo, el matrimonio de la señorita Estela Domínguez Baldrich con el doctor Eduardo Zampini Davies. Serán padrinos el comodoro Cesáreo Augusto Domínguez y su esposa, doña Estela Baldrich, y el doctor Héctor Zampini y su esposa, doña Eurwen Davies.

➠ Hoy a las 19 será celebrado en la basílica del Santísimo Sacramento el matrimonio de la señorita María Teresa Sola con el señor Ricardo Gulland Maguire, ceremonia de la que serán padrinos la señora Blanca Maguire de Gulland y los señores Guillermo Luis Sola y su esposa, doña María Esther Schwenke Herbin, y Ricardo E. Gulland.

➠ Quedará consagrado hoy a las 20 en la basílica del Santísimo Rosario, convento de Santo Domingo, el matrimonio de la señorita Susana Elena Polari con el señor Octavio José Rodríguez Soria. Serán padrinos los señores Rogelio Polari y su esposa, doña Julia María Ruiz, y Antonio Rodríguez Bauzá y su esposa, doña Alicia Delia Soria.

➠ Hoy a las 20.30 será celebrado en la basílica del Santísimo Sacramento el matrimonio de la señorita Lidia María Enriqueta Solari con el señor Abel Brandariz. Serán padrinos los señores Rodolfo Santiago Solari y su esposa, doña Lidia Rusconi, y Julio Brandariz y su esposa, doña María Monsteiro.

➠ Mañana será consagrado en la iglesia de San Antonio de Padua el matrimonio de la señorita María Isabel Díaz con el señor Angel Eduardo Linari. Serán padrinos la señora Olinda P. de Díaz y el señor Miguel A. Porfillo.

➠ Mañana a las 12 será consagrado en la capilla San Roque el matrimonio de la señorita Ester Elena González con el señor Adolfo Juan Izquierdo. Serán padrinos de la ceremonia los señores Nicolás M. González Carrizo y su esposa, doña María Ester García Luján, y Calixto V. Izquierdo y su esposa, doña Laura Pérez Castro.

En el casamiento civil serán testigos las señoritas María Betsabé González e Inés Laura Izquierdo y el vicecónsul del Brasil, señor Aldemar Pereira de Souza.

Mañana a las 19 se realizará en la iglesia de San Martín de Tours el matrimonio de la señorita María Elena Lavandeira con el señor Svatoplux Malinsky. Serán padrinos la señora Vera V. de Malinsky, el señor Juan Novacek y su esposa, doña María Krista, y el doctor Heriberto Lavandeira.

Compromisos—

Formalizarán hoy su compromiso la señorita Raquel de Vedia y Mitre y el señor Manuel Gonçalves Arzeno.

➠ Ha quedado concertado el compromiso de la señorita Mónica Oneto Keen con el señor Santiago Beccar Varela.

➠ La señorita María Alicia Risopatrón y el señor Jorge Luis Macías formalizarán hoy su compromiso.

Beneficios—

Hoy a las 23 se realizará en el Rowing Club del Tigre el Gran Baile de la Juventud, animado por tres orquestas, que organiza la Asociación El Centavo, con el propósito de recaudar fondos para la edificación de su Pensionado Económico para señoras. Se proporcionan informes en Juncal 1265.

➠ En el patio de la basílica del Santísimo Sacramento, San Martín 1039, se realizará mañana desde las 18 una peña folklórica, organizada por el equipo Espinillo de Acción Misionera Argentina. La entidad solicita, asimismo, donaciones de ropa, medicamentos y útiles escolares para la obra que desarrolla. Informes ampliatorios por los teléfonos 31-0391 y 32-2314.

➠ A total beneficio de la Cruz Roja Argentina y de la Cruz Roja Israelí se exhibirá el martes en el cine Broadway, en función de preestreno, la película "La estrella". Previamente a la proyección se presentará un desfile de los modelos usados en el film por su protagonista, Julie Andrews. Informes ampliatorios por el teléfono 47-1391.

➠ La Asociación Argentina de Turismo Internacional (AATI) realizará hoy con fines benéficos en el City Hotel un té-canasta con desfile de trajes típicos regionales auspiciado por las embajadas de distintos países con motivo de festejar su 13er. aniversario. Las tarjetas se pueden retirar en la secretaría de la entidad, Avenida de Mayo 981, 2º piso, oficina 201, de 17 a 20.

Enfermos—

La señora Josefina González del Solar de Botana Escudero guarda cama.

➠ Guarda cama la señora Marta Laplaza de Coghlan Jantus.

➠ La señora Tatiana Merlo de Ezcurra guarda cama.

Viajeros—

Para los Estados Unidos la señora Georgina Aguirre Stegmann de Sundblad.

➠ Para Brasil el doctor Horacio Rivarola y la señorita Alicia Rivarola.

➠ Para Europa doña Nelly Rossi de Capra y los señores Ricardo Luis Figueroa y su esposa, doña Teresita Videla, y Ernesto A. Cossavella.

➠ De Santiago de Chile la baronesa Margarett von Haynal.

➠ Para los Estados Unidos el doctor Roberto Beltrán Núñez y su esposa, doña María del Rosario Galmarini Tenreyro.

➠ De Suecia la señora Ada Albarracín de Lintrup y sus hijos.

➠ De Jujuy el doctor Roque J. Salas y su esposa, doña Amalia Castaño Zemborain.

In memoriam—

Con motivo de cumplirse el cincuentenario del fallecimiento de don Luis G. Klappenbach y por doña Sara Martín de Klappenbach se oficiará una misa mañana a las 10.30 en la capilla del Pequeño Cottolengo, Carlos Pellegrini 1441.

➠ En memoria de la señorita María Eloísa Squirru se rezará una misa en la basílica del Santísimo Sacramento en memoria del doctor Jerónimo E. Vaquié.

➠ Hoy a las 9.30, en la iglesia Stella Maris, de la Vicaría Castrense, se rezará una misa por el doctor Alfredo Mendiondo, fallecido recientemente en Corrientes.

Advertencia a ciudadanos de la clase 1948

Todos los trámites ante los distritos militares respectivos deberán hacerlos, personalmente, los ciudadanos interesados. El comando en jefe del Ejército, por intermedio de su departamento de prensa, lo recuerda en oportunidad de haberse iniciado el reconocimiento médico de los ciudadanos de la clase 1948. Los que estimen hallarse comprendidos dentro de las causales de excepción —de acuerdo con lo que indica la libreta de enrolamiento— deben presentarse con la documentación pertinente antes del 30 de noviembre de este año al respectivo distrito militar.

Recuerda también el comando en jefe del Ejército que los trámites son gratuitos y que no debe aceptarse la intervención de "gestores", a quienes debe denunciarse.

Dos recuerdos de Lavalle entraron hoy a un museo

Hoy, a las 19, en el Regimiento Granaderos a Caballo General San Martín se realizará la ceremonia de recepción de dos importantes piezas históricas. Se trata de un poncho que perteneció al coronel de caballería D. Matías Ramos Mexía con el que se cubrieron los restos mortales del general Juan Lavalle, en oportunidad de su trágica muerte acaecida en la ciudad de Jujuy el 9 de octubre de 1841, y de un mate de plata que perteneció a éste último, quien se lo obsequió al coronel Ramos Mexía.

El acto estará presidido por el jefe de dicha unidad militar, coronel Fernando Vicente Urdapilleta, con la participación del director del Museo del Regimiento, doctor Marcelo O'Farrell; los integrantes de esta institución; del arquitecto Carlos Galíndez Ramos Mejía —quien entrega en custodia dichos bienes—, miembros de la familia Ramos Mejía y funcionarios de la Presidencia de la Nación.

El poncho, de color blanco con bandas celestes, quedará ubicado extendido dentro de un marco, debajo de un cuadro del general Lavalle, a cuyo costado, en un atril, estará expuesto el mate.

En favor de los judíos residentes en países árabes

Organizado por instituciones sefaradíes, cuyos asociados son judíos de origen árabe, se realizará el martes, a las 21, en el teatro SHA, Sarmiento 2255, un acto público bajo el lema "Un trato digno y humanitario para los judíos residentes en los países árabes".

Hablarán el rabino Isaac Chehebar y el doctor Sion Cohen Imach.

Auspician este acto las siguientes entidades: Comisión de Flores, Comisión Yeshurum, Comisión Sefaradí Ciudadela, Congregación Israelita Latina, Hijos de la Verdad, Luz Eterna, Luz Naciente, Puertas de Oración, Puertas de Sion, Suchath David, Templo Hebreo Raquel, Templo Lanús, Templo Tigre y San Fernando, Club CASA y Club Oriente.

GRAN BAILE DE JUVENTUD
Hoy viernes a las 23 horas
EN EL BUENOS AIRES ROWING CLUB DEL TIGRE
a beneficio de la
Asociación "EL CENTAVO"
Cuatro grandes orquestas
Kioscos atendidos por Señoritas
Retire su entrada en Juncal 1265 o en el Club hasta la hora del Baile
DIVIERTASE Y AYUDE UNA OBRA DE BIEN
Entrada $ 1.000

SECRETARIA DE ESTADO DE VIVIENDA
BANCO HIPOTECARIO NACIONAL
PLAN FEDERAL DE LA VIVIENDA
Con la cooperación financiera del BANCO INTERAMERICANO DE DESARROLLO
LLAMADO A CONCURSO PUBLICO DE PROYECTO Y PRECIO CON PRECIO TOPE
Para la construcción de las siguientes unidades de vivienda e infraestructura

PROVINCIA:		BUENOS AIRES
LOCALIDAD:		BERAZATEGUI
PROYECTO Nº:		340
LICITACION Nº:		1.495
ENTIDAD INTERMEDIA:		"EMAUS" Asociación Civil
CANT. DE VIVIENDAS:		100
PRESUPUESTO OFICIAL: TOPE M$N:		128.000.000
APERTURA	SUC. BHN:	CASA CENTRAL
	FECHA:	2/XII/68
	HORA:	11

FORMA DE COTIZAR: Ajuste alzado con reconocimiento de mayores costos.
DEPOSITO DE GARANTIA: 1 % del PRECIO TOPE en cada caso.
INFORMES Y PLIEGOS: Casa Central, Departamento de Suministros —Defensa 120, 6º piso, Ciudad de Buenos Aires— y/o Sucursal del Banco Hipotecario Nacional interviniente.
VALOR DEL PLIEGO: En todos los casos m$n 5.000.—
MINISTERIO DE BIENESTAR SOCIAL

The White Horse Cellar
Estab. 1742
CON EL MISMO EXQUISITO SABOR DE HACE 200 AÑOS
WHISKY WHITE HORSE
Representantes:
Benegas Hnos & Cía Ltda
Warnes 2358
Tel. 59-0061/69
Florida 401
Tel. 49-5783

whisky BLACK & WHITE
ELABORADO Y ENVASADO POR JAMES BUCHANAN & Co. Ltd. Glasgow and London
IMPORTADO Y DISTRIBUIDO POR Gmo. PADILLA S.A.

CORCHO para decoración
en plaquetas, en ladrillos, y en todas sus formas.
EN VENTA: San Juan 1728 al 1730
La Casa de las Juntas S.A.C.I. y F.

LA PALABRA MAS LINDA! mamá
20 DE OCTUBRE "DIA DE LA MADRE"
PARA ELLA UN HERMOSO DISCO REGALO
INTERPRETADO COMO SOLO SABE HACERLO MARIO CLAVELL. ADQUIERALO EN TODAS LAS CASAS DE DISCOS O LLAMANDO AL
49 - 8385

La gente que va a GUERRICO está loca, loca, loca de remate!
Hablando seriamente, esta locura de GUERRICO puede proporcionarnos no sólo experiencias maravillosas, sino también muy convenientes.
Pensar en GUERRICO, cuando se piensa en el hogar puede ser a la vez divertido y necesario.
Cambiar, transformar la realidad de todos los días, con un "petit meuble" o simplemente con un mueble diferente o imprescindible, puede ser la solución decorativa, económica, y también excitante.
Las alternativas las encuentra uno mismo, descubriendo las OPORTUNIDADES que se dan solamente en GUERRICO!
Hay un estilo en GUERRICO para cada intención: para su colección, para su hogar, para su inversión... o diversión!
GUERRICO REMATES
(Ex socios de Guerrico & Williams)
Posadas 1227 (casi esq. Libertad) Tel. 44-6025 Capital

—¡mamita! mirá lo que te traèmos de gardenette
—¿te gusta? lo elegimos nosotros.
20 de octubre día de la madre
gardenette
flores y plantas naturales
santa fe 4451 - tel. 72-6838 - buenos aires
abierto sábado y domingo. reparto a domicilio en todo el gran buenos aires

SAN JUAN ESQ. MUÑIZ, 3º piso "A" a la calle
Sobre la boca del subte.
Entrega: Junio 1969.
72 cuotas mensuales de: $ 50.000
Al boleto: ..... $ 575.000
2 refuerzos ant. posesión: $ 290.000
Posesión: ..... $ 575.000
Después de la posesión
10 cuotas semestrales de: $ 42.000

SAN JUAN ESQ. MUÑIZ, 3º piso "C" a la calle
Sobre la boca del subte.
Entrega: Junio 1969.
72 cuotas mensuales de: $ 40.000
Al boleto: ..... $ 485.000
2 refuerzos ant. posesión: $ 245.000
Posesión: ..... $ 485.000
Después de la posesión
10 cuotas semestrales de: $ 51.000

BULNES 2572 - 2º piso "A" a la calle
a 50 m. de Avda. Las Heras
Entrega: Mayo 1969
72 cuotas mensuales de: $ 55.000
Al boleto: ..... $ 675.000
2 refuerzos ant. posesión: $ 345.000
Posesión: ..... $ 675.000
Después de la posesión
10 cuotas semestrales de: $ 75.000

Todos los departamentos tienen: Agua caliente individual. Calefacción por losa radiante. Baulera.
ATENCION PERMANENTE EN OBRAS
Estos son ejemplos de precio y condiciones de pago de algunos de los departamentos en venta. Consulte en nuestras oficinas información detallada sobre otros departamentos o edificios. Infórmese sobre nuestros planes para inversionistas.
hsa Vende:
hoffer s.a.
Viamonte 494 - 2º piso - 32-5503

Participaciones Sociales

CASAMIENTO

JOSE SAGGESE y MARTA LLANSO DE SAGGESE, participan por este único medio del enlace de su hija MARIA JOSE con el señor MARTIN QUEIROLO, que se celebra hoy a las 20,30 horas en la iglesia de Ntra. Sra. de Fátima en Martínez

ARTESANIA EN CERAMICA de windmill
Una de nuestras sugerencias seguras para personas que no quieren regalar la primera cosa que se presente
Av. Santa Fe 1166 - local 15

"Bandidos en Milán" es un film policial de inusitada fuerza

"Bandidos en Milán" ("Banditi a Milano"), film en technicolor presentado por la Paramount en estrenos en el cine Opera. Intérpretes: Gian María Volonte, Raymond Lovelock, Margaret Lee, Ezio Sancrotti, Thomas Millian y otros. Guión original basado en hechos reales: Lizzani, Mauri y De Rita. Dirección: Carlo Lizzani.

Por donde hay que empezar: es un magnífico film policial de acción, lleno de situaciones dramáticas, lleno de asaltos, tiros, persecuciones, sangre. Su espectacularidad es su mejor título, pero no el único: las psicologías (a veces con detalles mínimos en el diálogo o con un breve segmento de celuloide insertado en medio de un interrogatorio policial) están atendidas a la perfección, tanto la de los pistoleros como la de los policías. Por lo demás, el film no se limita a los personajes principales y detalla, a veces con lateralidades que le hacen perder concentración, preocupaciones nimias (un hombre al que le han robado su coche deambulando insistente por las oficinas de la policía ocupada en interrogatorios; establecer conexiones, dedicarse a la caza de los bandidos), el dolor de una madre (la del más joven de los asaltantes, de 18 años, que ve allanar su casa y la detención de su hijo), el destino aciago de dos o tres inocentes que, ignorantes de todo, van al encuentro del tiro mortal.

Es por este lado donde el director Lizzani muestra influencias de otros italianos que han hecho muy bien estas cosas (Pietro Germi, Damiano Damiani), aunque la factura de su film tenga un montaje más rápido y esté en las últimas conquistas relacionadas con la inserción de breves recuerdos (Resnais) o el monólogo interior de imágenes (Robbe-Grillet, Strick) o la voluntaria "descompaginación" del tiempo de la acción (Godard).

El film comienza introduciéndose en el bajo fondo milanés para mostrar los sistemas de "protección" a los dueños de clubs nocturnos y el trágico final de una muchacha que llega a la ciudad a trabajar como modelo y termina desmayada a golpes por sus explotadores y quemada viva. Este inicio no tiene otro sentido que el de hacer entrar en clima al espectador. En seguida se va "al asunto" de la reducida banda (el "culto" jefe, papel a cargo de Gian María Volonte, en estupenda interpretación, y sus dos compañeros asaltantes de bancos), a la que se muestra en acción y a la que, finalmente, se unirá el jovencito de 18 años.

Como en ciertos films norteamericanos (sobre todo los de Robert Wise), antes de que la acción ocurra se muestra el sitio y los personajes que intervendrán en los hechos. Es una manera "limpia" de crear suspenso y clima. A renglón seguido los guionistas, entre los que se cuenta el propio director del film, "coordinan" los pasos previos de toda la gente que va a matar y a morir: despedidas familiares de los signados por el destino, el plan del asalto, su éxito, la fuga, salida de las casas de los que van al encuentro de la muerte, persecución policial, la lluvia de tiros, muerte de los inocentes, apresamiento de uno de los asaltantes, interrogatorios a cargo del jefe de policía (Thomas Millian), encauzamiento de la persecución y detención final de todo el grupo.

Gian M. Volonté

Desde el punto de vista de la narración el film es lineal, nada astuto y ausente de misterio, pero el montaje moderno de Lizzani, las tomas (impresionantes travellings en coches lanzados a toda velocidad), el impudor de la sangre y la locura del jefe de los bandidos, regando de balazos su loca carrera, convierten a la película en un hervidero de emociones para el espectador a quien los detalles laterales y el hurgamiento de las psicologías sólo sirven de breves descansos.

Un technicolor "rebajado", que elimina los acusados contrastes de ese sistema, colabora, en esa fotografía de gran calidad, el gran logro de este film, uno de los mejores policiales de los últimos tiempos y una película más que hace pensar que la vitalidad del cine italiano es inagotable.

Programación del Lorraine

Para completar la programación de este mes exhibirá el cine mencionado un numeroso grupo de films checoslovacos, varios de los cuales son preestrenos. El orden es el siguiente:

Mañana y el domingo: **"Los amores de una rubia"**, de Milos Forman, con Hana Brejchová y Vladimir Pucholt; el lunes 21: **"Oveja negra"**, de Milos Forman, con Vladimir Pucholt y Ladislav Jakin; el martes 22: **"La paloma blanca"**, de Frantisek Vlácil, con Katerina Irmanova (Sol de Plata, en Venecia); el miércoles 23: **"Que viva la república"**, de Karel Kachyna con Zdenek Litsburek (mejor película y premio de la crítica en el Festival de Mar del Plata); el jueves 24: **"Joe Cola Loca"**, de Oldrich Lipsky (Primer Premio en San Sebastián); el viernes 25: **"Un día, un gato"**, de Vojtech Jasny, con Jan Werich y Emilia Vasarvová (Mejor film para la juventud de Cannes 1963); el sábado 26 y el domingo 27: **"Trenes rigurosamente vigilados"**, de Jiri Menzel, con V. Neckar ("Oscar" 1967).

Buena impresión causó S. Adamo

La popularidad del cantante ítalo-belga Salvatore Adamo entre nosotros quedó confirmada plenamente a través de su presentación en las pantallas de TV y personalmente en los dos recitales que ofreció en el escenario del Gran Teatro Opera, ocasiones en las cuales puso de manifiesto aptitudes realmente singulares en el difundido género rítmico que cultiva con particular propiedad y simpatía. Después de una introducción excesivamente ruidosa por parte del conjunto denominado Conexión N° 5, la presencia del astro europeo fue saludada con efusivas aclamaciones por el numeroso público que llenaba totalmente las instalaciones de la tradicional sala de la calle Corrientes, revelando de qué manera sus canciones han sido captadas por el espíritu de los jóvenes —y algunos que han dejado de serlo— de nuestro medio. Adamo cantó en castellano, francés e italiano con una sobriedad no exenta del calor y las vibraciones necesarias como para provocar en el auditorio las ya conocidas reacciones de entusiasmo que caracterizan a este tipo de tareas artísticas.

Pero si el influjo de sus canciones provocó expresiones demasiado altisonantes ello proviene exclusivamente de la actitud externa de la mayoría de la sala, puesto que el intérprete puso en juego una sobriedad de tonos sobresalientes, además de cualidades musicales plenas de auténtico sentido popular. Cada una de las numerosas canciones, entonadas con ajustados matices sonoros y personal sugestión, halló en este simpático embajador del espíritu juvenil de nuestro tiempo al intérprete cabal y consciente, que sabe muy bien cuáles son los valores con los que trabaja y la mejor manera de expresarlos por medio de la voz, el gesto y la figura.

Y si el romanticismo de la mayoría de los temas que expuso con notable propiedad, señaló los relieves de aquello que supera en forma amplia los elementos corrientes en la materia, la agradable manera con que marcó cada una de las interpretaciones —entre las cuales se destacaron "Ella", "Amo", "En bandolera", "En mi canasta", "Juntos" y "Quiera Dios" — señaló los elementos constitutivos de una estructura artística compenetrada cabalmente con el arte que practica, que sólo se da de tarde en tarde en los medios especializados.

Salvatore Adamo

En síntesis, un espectáculo de música popular de calidad, que además de exhibir valores sonoros nos colocó frente a un joven cuya sencillez y sobriedad resultan extrañas en la materia. Para cerrar los juicios sobre la actuación de Salvatore Adamo en el teatro Opera, debemos señalar que el conjunto que lo secundó estuvo a la altura de los méritos puestos en juego por el ídolo de la noche, quien aclamado por el público debió agregar varias canciones a su plan.

En televisión

Salvatore Adamo actuará mañana en "Sábados de la Bondad". Los lunes 21 y 28 del actual en "El Special".

Films checos en el París

Dos filmes checoslovacos largamente celebrados por el público han sido repuestos en el cine París. Se trata de "Trenes rigurosamente vigilados", de Jiri Menzel, que ganó el Oscar 1968 al mejor film extranjero en Estados Unidos, y "Los amores de un rubia", del director Milos Forman.

Clima absorbente en un film de Chabrol

"Las dulces amigas" ("Les biches"), producción francesa presentada por el sello Norma en el cine Luxor. Intérpretes: Stéphane Audran, Jean-Louis Trintignant y Jacqueline Sassard. Director: Claude Chabrol.

Preferimos decididamente este film de Claude Chabrol a todos sus anteriores. No parece estar emparentado con ninguno, salvo —quizás por razones de clima— con "Los primos" y "Esas buenos mujeres". La chirriante vivacidad del nuevaolista francés no asoma aquí en ninguna parte; su relato es fluído, aterciopelado, profundo. En él se mueven tres personajes, dos mujeres y un hombre: lo que superficialmente se llama triángulo amoroso. Pero no nos engañemos demasiado con esta narración lineal de sucesos exteriores: encuentro, atracción ambigua, enamoramiento, idilio, violencia. La película lleva una segunda línea dramática detrás de la que desarrollan físicamente los tres personajes.

¿Quiénes son en realidad Frédérique y esa muchachita que dice llamarse "Why?" (interrogante, en inglés, equivalente a nuestro "¿Por qué?"). Se nos ocurre que representan dos aspectos de la misma mujer; que son rostros diferentes de una sola realidad. Se atraen y se repelen hasta la identificación ("en el fondo, nos parecemos mucho") sutilmente sugerida en un final extraño y surreal. Se piensa entonces retrospectivamente en los pormenores de la relación y se advierte que la más joven de las mujeres surge de la nada, carece de identidad, de nombre, de hogar, de amor; va a fijarse en la otra como un pólipo. Necesita fijarse y se esforzará por hacerlo hasta devorar totalmente a Frédérique.

Anecdóticamente, las cosas ocurren del siguiente modo: arrodillada en un puente de París, vestida con un pantalón vaquero y una blusa, una joven pinta con tizas de color. Los paseantes se detienen, miran, arrojan monedas. Frédérique —unos treinta años, muy elegante— deja caer un billete de mucho valor. Echarán luego a caminar juntas hacia la casa —ésta sí que la tiene— de la generosa desconocida. Why la seguirá a la suntuosa residencia que la otra tiene en Saint-Tropez. Vive, aparentemente sin pasado alguno. Parece haber nacido adulta en una existencia llena de confort; usa los vestidos de Frédérique, dispone de sus sirvientes, utiliza sus coches, luce sus joyas, gasta su dinero.

Es entonces cuando aparece Paul, un arquitecto circunstancialmente invitado a una recepción de Frédérique. Paul reparará en Why y todo indica que la seduce con facilidad. Esta relación disgusta a Frédérique quien, con muy poco esfuerzo, enamora a Paul y lo conserva. Este viene a vivir con las dos mujeres. Seguirá con ellas hasta el desenlace invisible y cargado de implicancias.

Vale la pena ver este film de Chabrol. Todo en él está logrado, si bien lo que prevalece es el comportamiento de los actores, como siempre rigurosamente marcados. Stéphane Audran, a quien vemos muy poco, hace maravillosamente su parte. La fotografía y la banda sonora son valiosísimas. Recomendamos esta densa e inquietante película que nos revela a un Chabrol muy afortunadamente reñido con la feroz inteligencia que le es habitual.

United Artists

EXITOS DE ARTISTAS UNIDOS

¡LA FAMILIA ENTERA (incluyendo al bebé) QUEDA INVITADA A LA MEJOR FIESTA DEL AÑO!!!

Peter Sellers en LA FIESTA INOLVIDABLE (The Party)

THE MIRISCH CORPORATION presenta Una Producción de BLAKE EDWARDS

Especialmente lucida por CLAUDINE LONGET

Producida y Dirigida por BLAKE EDWARDS

Del mismo equipo de "LA PANTERA ROSA"

COLOR por DeLuxe PANAVISION Apta para todo público

4a. semana ATLAS MAÑANA TRASNOCHE

JOSEPH E. LEVINE presenta una producción MIKE NICHOLS LAWRENCE TURMAN

EL GRADUADO (The Graduate)

con ANNE BANCROFT y DUSTIN HOFFMAN, KATHARINE ROSS, LAWRENCE TURMAN, MIKE NICHOLS

PROH. MEN. 18 AÑOS

"OSCAR" 1967 al "Mejor Director"

TECHNICOLOR* PANAVISION*

9a. SEMANA DE SUCESO SENSACIONAL!

EXCLUSIVAMENTE Ambassador

LOCALIDADES VENTA 5 DIAS ANTICIPACION

Viaje con sus niños por los lugares más exóticos del globo!

LA VUELTA AL MUNDO EN 80 DIAS

"Around The World in 80 Days"

32 Premios como la mejor película en todo el mundo!

David Niven, Cantinflas, Robert Newton, Shirley Maclaine

en 70 mm 6 BANDAS DE SONIDO ESTEREOFONICO

TECHNICOLOR* APTA PARA TODO PUBLICO

8a. semana exclusivamente PLAZA ¡¡¡Ahora a PRECIOS REBAJADOS!!!

PRECIOS ESPECIALES PARA GRUPOS ESCOLARES Informes: 392-7577 y 40- 3411

Un recorrido por los más importantes caminos de la existencia humana

De INGMAR BERGMAN

LA HORA DEL LOBO

"Hour of the Wolf"

Prohibida menores 18 años

2a. semana exclusivamente loire PRIMER ROADSHOW DE ARTE CORRIENTES 1524 MAÑANA TRASNOCHE

¿SABES QUIEN VIENE A CENAR?

(apta para todo públ., tech.: 13.30, 15.40, 18, 20.20, 22.45: NOTIC. Local, en venta 4 días anticip. Pronto: E. TAYLOR, R. BURTON y N. COWARD en BOOM.

ATLANTIC - Belgrano 1260. 38-2726. El planeta d|símios, Póquer de asesinos, Proh. 14 años. Cont. v20

ARTE - Diag. Norte 1156. 35-9804. 14.40, 16.50, 19.15, 21.20 y 23.20 hs.: Moulin Rouge, proh|m|14 años. Trasn.: Fest. del Folk., con Mercedes Sosa.

ATLAS - Lavalle 889, 392-1936. 13.40, 15.50, 18.15, 20.40, 23.5: Color de Luxe y Panav. Sellers y C. Longet en

LA FIESTA INOLVIDABLE

(apta para todo públ.): 13.15, 15.25, 17.50, 20.15, 22.40: Not. Sáb. trasn. Num. Prók.: Faye Dunaway y Steve Mac Queen en EL AFAIRE DE THOMAS CROWN. Loc. en venta con 3 días. v18

ASTOR - Corrientes 746, 45-5541. Programa doble. Platea $ 150. Continuado de 12 a 24 horas. NOMBRE CLAVE: TIGRE, inc|14.; COMO ROBAR EL MUNDO, proh|14. Martes 22: LA CUADRILLA DE LOS RENEGADOS. v18

AUDITORIO KRAFT - Florida 683, 392-2775. 19, 21, 23: Juguetes, corto. Un homenaje del cine español a la memoria del genio de Unamuno:

LA TIA TULA

con Aurora Bautista y Carlos Estrada, p|m|14 años. Próx. estreno: La tierra de los ángeles. v19

AVENIDA - Av. de Mayo 675. 33-6626. 11, 12.55, 14.55, 16.50, 18.50, 20.40, 22.30, c|Zero Mostel: ALEGRE GRACIOSO OCURRIO CAMINO DEL FORO. Mañana: LOS MERCENARIOS y TE VERE EN MIS BRAZOS.

BIARRITZ - Suipacha 482. 392-0356. 14, 16.20, 18.40, 20.55 y 23.15

PRUDENCIA Y LA PILDORA

con Deborah Kerr y David Niven. Proh. men. 18 años. Technic. 13.20, 15.50, 18.10, 20.25 y 22.45: Not. exclus. esta sala.

BROADWAY - Ctes. 1155, 35-2345. 13, 14.50, 16.50, 19, 21, 23, notable estreno nacional!:

LAS RUTERAS

proh|m|18|a.: las relaciones humanas entre los hombres del volante y las mujeres en las rutas, con E. Ruddy, H. Suárez, F. Luppi; 14.30, 16.30, 18.40, 20.45 y 22.40: Notic. Jueves: LA ESTRELLA, con Julie Andrews. v23

CALLAO - Callao 27. 40-1898. 15, 17.35, 20.15 y 23:

LAS BOINAS VERDES

J. Wayne, tec., proh. 14 años. 14.45, 17.10, 19.50 y 22.30: Var. v23

CAPITOL - Santa Fe 1848. 41-2379. 14.35, 16.40, 18.45, 20.50 y 23: Jean L. Trintignant y Jacqueline Sassard en

LAS DULCES AMIGAS

(Proh. men. 18 años)

Dir. C. Chabrol. Eastmancolor: 14.20, 16.20, 18.25, 20.30 y 22.40: Notic. v23

CASINO CINERAMA - Maipú 336. Unico sist. con 3 proyect. y 57 parlantes. 14.10, 16.50, 19.40, 22.40: SIETE MARAVILLAS DEL MUNDO. Techn. (para todo públ.) 14, 16.40, 19.30 y 22.30: Not. de Amér. Loc. en vta. c|8 días de anticip. v|p

CERVANTES - Belgrano 1820. 38-2698. Cont. 15.45, 19.20 y 23, Peter Sellers en:

LA FIESTA INOLVIDABLE

14.15, 17.30, 21: Mache, Burt Lancaster (sin restricciones). v20

ELECTRIC - Lavalle 836, 392-1846. EL NAVAJO, LA HORA DE LA PISTOLA (p|h|14 e inc|18). v21

COLISEO - Charcas 1119. 44-0242. 13.35, 15.55, 18.20, 20.45, 23.15, ULTIMA SEMANA. Una joya del cine francés:

EL DESPERTAR DE UN ADOLESCENTE (Benjamin)

con C. Deneuve, M. Morgan, tecn., proh. men. 18 años. 15.30, 17.50, 20.20, 22.50: Not. Sábado trasn. v18

COSMOS 70 - Ctes. 2046. 49-0862. 14.30, 17, 19.40, 22.20: Notic. y Var. 14.40, 17.20, 20 y 22.40:

MARTIN FIERRO

Colores. Platea $ 250. I|14. v|p

ESMERALDA - Esmeralda 473. Cont. P|m|18|a. De M. Deville Por causa de una mujer, Educación para el matrimonio, J. Gabin. v20

GAUMONT - Rivadavia 1635, 40-3050. 13.45, 16, 18.20, 20.40 y 23 hs. EASTMANCOL. y PANAVISION:

LA FUGA FANTASTICA

(El enredo más divertido en la aventura más loca), con Terry Thomas - Bourvil, L. De Funes. 15.40, 18, 20.20 y 22.40. Not. Apta p|todo público. v31

GLORIA - Avda. de Mayo 1225. 38-6965. Gran est.: LEJOS DE ESPAÑA. Rocío Jurado, color; PUENTE DE COPLAS, A. Molina. NO-DO v23

GRAN MITRE - Bmé. Mitre 1332. 38-5591. LEJOS DE ESPAÑA, Rocío Jurado; BAJO EL CIELO DE ASTURIAS. Aptas t|público. v23

GRAN REX - Ctes. 857. 392-8000. 12.40, 15.15, 17.50, 20.25 y 23. JOHN WAYNE, DAVID JANSSEN y JIM HUTTON. ¡Eran las fuerzas especiales a quienes se les encomendaban las misiones más peligrosas en el infierno VIETNAMITA!

LAS BOINAS VERDES

(Proh. men. 14 años) Dir.: JOHN WAYNE y RAY KELLOG. Colores. 12.35, 14.55, 17.30, 20.5, 22.40: Not. Local, en venta con 3 días de anticipación. Mañ. trasnoche 1.15 hs.

GRAND SPLENDID - Santa Fe 1860. 44-0808. 15.30, 18.5, 20.40, 23. Claudia Cardinali y Franco Nero en:

EL DIA DE LA LECHUZA

Technicolor: 14.50, 17.35, 20.10 y 22.45: Variedades. Proh|m|18|añ. v23

IDOLO - Ctes. 829. 392-8509. 14, 16.15, 18.30, 20.50 y 23.10:

EL PROFETA

con V. Gassman, Al. y Ann Margret (pr|h|m|18). Not. Arg.: 13.30, 15.45, 18.20, 20.20, 22.40: Not. franc.: 13.50, 16.5, 18.20, 20.40, 23: Sáb. trasnoche. v|pern.

HINDU - Lavalle 842. 392-1114. ¡Acción! ¡Suspenso! ¡Emoción! 13, 14.55, 16.55, 19, 21.5, 23.10, Richard Harrison, Margaret Lee:

EL GRAN GOLPE DEL SIGLO

(Proh|m|14|añ.), tecnicolor, technicope. Sábado trasnoche. v23

IDEAL - Suipacha 378. 35-3300. Bol. de 10 a 23. Loc. numer.

¡ULTIMOS DIAS!

14.30, 18.15 y 22. Mañ. trasnoche a la 1. Toda la magia del SUPERCINERAMA en:

GRAND PRIX

(Ap. p|t|públ.). 2a año de éxito. Metrocolor. 14.15, 17.40 y 21.30: Suc. Próx. estr. Con la magia que proporciona el SUPERCINERAMA: 2001: ODISEA DEL ESPACIO ¡Una fantást. odisea que llevará al espect. a la Luna!

IGUAZU - Lavalle 940. 392-4431. 13.50, 16, 18.15, 20.30, 22.50: Notic., tecn., R. Brazzi, A. Margret, O. Pacheco, R. Carret:

EL GRAN ROBO

Proh. men. 14 e inc. men. 18 años. Sábado trasnoche. v23

KING'S CINE CLUB - Córdoba 937. 14, 16.10, 18.20, 20.30, 22.40: BLOW-UP. Proh|m|18|a. v23

LIBERTADOR - Ctes. 1334, 40-7443. 13.25, 15.55, 18.20, 20.45, 23.10. 8a. semana triunfal. Alain Delon, Lino Ventura en:

LOS AVENTUREROS

Eatsmancolor (inc. men. 14 años). 13, 15.30, 18.5, 20.30, 22.55: Not. Sábado trasnoche, a la 1.15 hs. v18

LORCA - Ctes. 1428. 40-5017. 14, 15.50, 17.40, 21.20 y 23.10: Estreno exclusivo

LA MASCARA Y EL ROSTRO

Albert Finney, el últ. film del "free Cinema" inglés, P|18años. v18

LOIRE - Ctes. 1324. 49-1900. 14, 15.35, 17.25, 19.15, 21, 23. Bergman indaga el alma humana: LA HORA DEL LOBO, p|18. En breve. MADE IN USA, de Godard. v18

LORRAINE - Ctes. 1551. 13.30, 15.35, 18, 20.15, 22.40: Riqueza imaginativa nunca igualada en el cine! ¡QUE VIVA LA REPUBLICA!, p|m|14. v23

LOSUAR - Ctes. 1743. 40-6100. 13.30, 14.50, 16.30, 18, 19.40, 21.20, 23: Con. nuev. y compl. El cómico genial: CHARLIE CHAPLIN. Miércol.: Mickey One, v21

LOS ANGELES - Ctes. 1770, 40-3742. Unica en el mundo consagrada a

WALT DISNEY

13.45, 16, 18.30, 20.45, 23:

LOS BUSCADORES DE ORO

¡El impacto cómico del año!, tecn. con Suzanne Pleshette, De lun. a viern. obseq. a niñ. v31

LUXOR - Lavalle 669, 392-3893. 12.50, 14.45, 16.45, 18.45, 20.50 y 23.20: Un mag. film de Chabrol:

LAS DULCES AMIGAS

con Jean Louis Trintignan, Jacqueline Sassard y Stephane Audreu, Eastmancol. Proh|m|18|a.: 14.30, 16.30, 18.30, 20.35, 22.40: Not. Mañana trasnoche.

METRO - Cerrito 570. 35-4219. 14.50, 16.55, 19, 21.5, 23.10:

LAS ARMAS DEL DIABLO

(inc|m|14). Metrocolor. G. Ford, A. Kennedy: 14.30, 16.35, 18.40, 20.45, 22.50: Not. v30

METROPOLITAN - Ctes. 1343, 40-0816. 13.30, 17.50, 22.10: Not.: 13.45, 18.10, 22.30:

BEN HUR

(Apta para todo públ.). Ahora en 70 mm. Sonido estereof. con 6 bandas magnet. Tech. con Charlton Heston. Loc. en vta. para hoy y 3 días sig. Bol. 10 a 23. v19

MUNIC. GRAL. SAN MARTIN - Ctes. 1530, 46-8611. Ciclo retrospec. Norteam., 17, 19.45, 22.30: Vida de perro, Armas al hombro, Al sol y Día de placer, c|Ch. Chaplin (para todo públ.). Mañ.: Los tres mosqueteros.

MONUMENTAL - Lavalle 780. 13.10, 15, 16.55, 18.50, 20.45, 22.40: Not., y el cómico más cómico, JOE RIGOLI en:

EL NOVICIO REBELDE

Apta para todo público. Con un elenco multicómico. v23

MUNDIAL - Ctes. 959, 392-3545. Cont. Fest. pb. todos los personajes y Walt Disney, cómicas. v|p

NORMANDIE - Lavalle 861. 12, 14.35, 16.45, 19, 21.5, 23.10:

LAS ARMAS DEL DIABLO

Gleen Ford, Arthur Kennedy, Dean Jagger, color, t|m|14|a.; 14, 16.15, 18.30, 20.45, 22.50: Varied. Próx.: La guerra bajo la tierra. v18

NOVEDADES - Florida 364, 45-5155. Cont. 12 a 24 hs. Not. extranj. Dib., Varied. Actual, etc. v|perm

OCEAN - Lavalle 739, 392-1515. 13, 15.30, 18, 20.30 y 23, R. Mitchum, P. Falk, A. Kennedy en:

LA BATALLA POR ANZIO

(inc. men. 14 años), panav, y techn. Sábado trasnoche 1.30, pre estreno: LOS VALIENTES MUEREN JOVENES, con Roy Taylor, Claudia Cardinale v18

PARAMOUNT - Lavalle 845, 392-9999. 13.15, 15.55, 18.20, 20.45, 23.10

LOS AVENTUREROS

Inc. 14 añ., con A. Fabian. 3, 15.10, 17.50, 20.20, 22.45: Not. num. Sábado: Trasn. v18

PARIS - Lavalle 769, 392-2016. 13.30, 16.45, 20, 23.15: LOS AMORES DE UNA RUBIA; 14.55, 18.10, 20, 21.25: TRENES RIGUROSAMENTE VIGILADOS, proh|m|18|a. Sábado trasnoche. v18

OPERA - Ctes. 860, 35-1335, 13.50, 16, 18.10, 20.35 y 23.5. Una película de acción explosiva:

BANDIDOS EN MILAN

Gian M. Volonte, Margaret Lee, Techn. y Tscope. Proh. men. 14 e Inc. 18, 13.30, 15.40, 17.50, 20.5, 22.35: Not.

Miércoles 30, un espect. senc.

GRAN BALLET AFRICANO

Cont. Nacional de Guinea comp. por 60 bailarines, cant. y mus. nat. Danzas guerreras, tribales y tradicionales del folklore negro. Entradas en venta desde el 24.

PLAZA - Crrtes. 939, 392-7577. Hoy el más fantástico film filmado hasta la fecha. En 70 mm. y Tecnic., con un reparto excepcional. 14.10, 18 y 21.45: Varied. y Not.; 14.40, 18.30 y 22: Cantinflas, D. Niven y muchos otros astros en

LA VUELTA AL MUNDO EN 80 DIAS v23

PREMIER - Ctes. 1565, 46-2113. 14, 15.55, 18.5, 20.20, 22.35: Not. y

EL SECRETO DE MI EXITO

proh|m|14|a.; color; Shirley Jones, Stella Stevens; tres hermosas muchachas en una divertida farsa, donde aman y matan por placer! Próx.: RAPSODIA. v23

PRINCESA - Suipacha 460, 392-1112. 11, 14.55, 18.55, 22.55: ENTRE EL DESEO Y LA MUERTE, tecnic.; 13, 17, 21: EN TERRITORIO ENEMIGO (pr|h|m|14|añ.).

REAL - Esmeralda 425, 392-3600. Cont. 12 hs. Correcaminos, Coyote, Pato Loco, Gonzalito, Tuity. v30

RENACIMIENTO - Lavalle 925, 35-1850. Gran doble programa. 15.30, 19.10, 23:

Y O, MUJER

c|Essy Persson, y ADULTERIO A LA ITALIANA, c|Gino Manfredi y Caterine Spaak (color), a las 13.40, 17.20, 21.10. Cont. v30

ROSE MARIE - Crrtes. 780. 45-6448. Cont. Una mujer en la arena, El demonio de medianoche (pr|h|18). v20

ROTARY - Ctes. 565. 49-7061. Cont. Not. EL INCIDENTE. p|18:a. Tony Musante. Dgo.: Amores borrascosos, p|18|a. v18

SARMIENTO - Lavalle 852, 392-3338. 12.50, 14.30, 16.10, 17.50, 19.40, 21.30, 23.30. Eastmancolor:

HELGA

(La vida íntima de una joven mujer). (Proh|m|18 añ.). 14.10, 15.50, 17.30, 19.20, 21.10 y 23: Notic. Sábados trasn. Próx. (Copia nueva). K. Douglas en ESPARTACO. Loc. num.

SELECT LAVALLE - Lav. 921. 35-0235. 14.10, 18.20, 22.20: Lo bueno, lo malo y lo feo; 12.45, 16.50, 21: La pista del trueno. Proh. 14 años. $ 150.

TROCADERO - Lavalle 820, 392-1455. 13.20, 15, 17, 19, 21 y 23: Noticiero y

VILLA CARIÑO ESTA QUE ARDE

4a. semana de carcajadas con el éxito cómico del año; proh|m|18|años. Sábado trasnoche. v23

ALMAGRO

ALCAZAR - Ctes. 4636, 86-3970. ¡Diligencia al Oeste, Banco Bangkok, El planeta de los Simios. v20

MEDRANO - Ctes. 3976, 86-3502: $ 150. El Profeta. A cualquier precio, Hablemos de hombres. v20

PALACIO DEL CINE - Rivadavia 3636, 88-4818. LAS DULCES AMIGAS, P|18:a., 14, 17.20 y 21: La noche se hizo para robar. Sábnoch. pl. num. v23

ROCA - Rivadavia 3753, 87-1517. 15.20, 19.15 y 23.15: BANDIDOS EN MILAN, con Gian María Volonte, Margaret Lee: 17 y 21, El último safari; 16, 18.55 y 22.55: Suc. Arg. 14.30: Varied. Proh. men. de 14 años e inc. men. de 18 años.

BARRACAS

OLAVARRIA - Olav. 635 - 21-0454. Regreso del infierno; Josie la indomable; La fuga de los generales. v21

SOCIAL - M. de Oca 1643. 21-1166. La ruleta de la muerte, Rosie, La fuga de los generales. v20

BELGRANO

BELGRANO - Cabildo 2356. 73-5691. La fiesta inolvidable, Festival de la pantera rosa. v18

CABILDO - Cabildo 2347. 73-3852 EL NOVICIO REBELDE, UN MUCHACHO COMO YO. Cont. s|r. v23

GRAL. BELGRANO-Cabildo 2165 78-7200. Las dulces amigas, La batalla de Argelia (p|h|18). v23

GRAL. PAZ - Cabildo. 2702. 701-1212. Cont. 14.10, 18.25, 22.45: LAS BOINAS VERDES. Pr. 14 añ. Inc. m|18. 16.20, 20.40: Dulce noviembre. v18

GRAN SAVOY - Av. Cab. 2329, 701-1500. 15.40, 19.10, 22.55: EL GRAN ROBO, R. Brazzi; 17.30 y 21.15: LO PROHIBIDO ESTA DE MODA, E. Viena (pro|p|h|18). v23

LIDO - Cabildo 3241. 701-2996: Digan lo que digan, La muchachada de a bordo. Cont. $ 100, s|r.

MIGNON - Juram. y Cabildo. 73-3899. Trenes rigurosam. vigilados, Los amores de una rubia, P|18. v23

RITZ - Cab. 685. 77-0686. 14.30, 18.50, 22.50: VIVIR POR VIVIR; 17, 21: VERANO A LAS 10.30 (p|h|m|18|añ.). v.23

BOEDO

CUYO - Boedo 858. 97-6975, 14.10, 18.15, 22.25:

LAS BOINAS VERDES

16.15, 20.25: Chubasco, El rebelde. Pr. m|14 a. v23

EL NILO - Boedo 1063. 97-2984. El gran robo, Lo prohibido está de moda, Proh|m|18|añ. Cont. v23

GRAN SAN JUAN - S. Juan 3246. 97-4293. El profeta, El hbre. del Buick, Cómo me enseñ. a amar. v20

LOS ANDES - 97-4233. Cont. LOS AVENTUREROS, ESPIA ESPION. Niños $ 150. v23

SELECT SAN JUAN - San Juan 2540. 97-5908. Platea $ 120. Los cañones de San Sebastián, A todo escape, El tronar de los tambores. v20

CABALLITO

MORENO - Riv. 5050. 90-4303. Cont. P. Sellers y C. Longet en La fiesta inolvidable y La pantera rosa. v23

PELLEGRINI - Gaona 1556. Cont. I|14|a. La batalla por Anzio, Superespía K, La caja equivocada. v22

Para regalar a mamá!!!? COLCHAS!! REGALADAS: 990 $. 2 pl.: 1.990 $ Y CORTINAS? Qué bellezas!!! 1.60 alto: 599 $, 699 $ Niza: 20 % desc. Y ALFOMBRAS!!! 10 MESES PARA pagarlas Dec. SANTA PE Avda. Meeks 67 - Lomas Av. Sta. Fe 3371, Cap. 80-5594

FELIZ NAVIDAD..! Si... Aunque el Almanaque no coincida... PAN DULCE Marcolla HACE LA FIESTA..!

revestimientos gerson

mayólicas decoradas en diseños exclusivos importados

cerámicas esmaltadas para pisos y paredes salón exposición Juan M. Gutiérrez 2508|16 T.E. 80-7711|7849, Bs. As.

VUELVE JULIE ANDREWS COMO LA ESTRELLA UN FILM DE ROBERT WISE TODO-AO COLOR POR DELUXE APTA PARA TODO PUBLICO

JUEVES 24 ESTRENO EXCLUSIVAMENTE BROADWAY LOCALIDADES VENTA 5 DIAS ANTICIPACION

Festeje el DIA DE LA MADRE almorzando o cenando en RESTAURANTE SAVOY "El Restaurante que está de moda" Obsequios a todas las madres Sorteos de juguetes a los niños Actuación de los payasos Canutito y Enriquito Reserve su mesa a: 46-5410 CALLAO esq. CANGALLO

VIET ROCK ★★★★★★ MEGAN TERRY ★★★★★★ TEATRO PAYRO

¡PREMIADO! ¡2 DAVID DONATELLO! MEJOR DIRECTOR MEJOR ACTOR ¡2 GLOBOS DE ORO! (Periodistas extranjeros) MEJOR DIRECTOR MEJOR PRODUCTOR

GRAN EXITO OPERA y simultáneos Bandidos en MILAN (Banditi a Milano)

GIAN MARIA VOLONTE MARGARET LEE Presentación especial de TOMAS MILIAN Productor DINO DE LAURENTIIS Director CARLO LIZZANI Proh. 14 • Inc. 18

TECHNISCOPE - TECHNICOLOR

MAÑANA TRASNOCHE OPERA - PUEYRREDON Roxy (Mar del Plata)

LOLITA TORRES en el acontecimiento teatral 1968 "Según Pasan los Años..." de RODOLFO M. TABOADA y TITO RIBERO con RODOLFO SALERNO GARCIA GRAU - ENRIQUE LIPORACE y un elenco excepcional

AHORA EN EL ODEON ESMERALDA 367 HOY DEBUT

Dirección: PEDRO ESCUDERO ALER

334.798 ESPECTADORES EN LOS PRIMEROS 100 DIAS!

debut de Katharine Houghton | Producida y dirigida por Stanley Kramer

TECHNICOLOR APTA PARA TODO PUBLICO

¡OSCAR DE LA ACADEMIA! ¡MEJOR ACTRIZ! KATHARINE HEPBURN ¡MEJOR GUION! WILLIAM ROSE

COLUMBIA PICTURES presenta una Producción Stanley Kramer Spencer TRACY | Sidney POITIER | Katharine HEPBURN

¿sabes quién viene a cenar? (guess who's coming to dinner)

CINE AMERICA CALLAO 1057 (Callao y Santa Fe)

LOCALIDADES VENTA CON 5 DIAS ANTICIPACION

70 MM.

COLUMBIA PICTURES presenta UNA PRODUCCION DINO DE LAURENTIIS

¡LA BATALLA POR ANZIO!

...¡principio del fin de la II Guerra Mundial!

Director EDWARD DMYTRYK PANAVISION-TECHNICOLOR INC. MEN. 14 AÑOS

Estrella ROBERT MITCHUM en "¡LA BATALLA POR ANZIO!"

PETER FALK EARL HOLLIMAN MARK DAMON Con ARTHUR KENNEDY

Estrella especialmente invitada ROBERT RYAN Como Gral. Carson

2a semana OCEAN

Ferdinand Leitner y Hermann Prey con el Ensamble Musical

El Mozarteum Argentino organizó un nuevo concierto en la sala de nuestro primer coliseo, con la colaboración del Ensamble Musical de Buenos Aires y el concurso de dos prestigiosos artistas berlineses, bien conocidos y apreciados por el público porteño: el maestro Ferdinand Leitner y el barítono Hermann Prey, quienes intervinieron en la ejecución de un atractivo programa, consagrado por completo a composiciones de autores germanos.

Con mucha frecuencia nos hemos referido en esta misma columna a la definida individualidad artística de Leitner, a raíz de las numerosas visitas que nos ha hecho, tanto en la conducción de espectáculos líricos como en la dirección de conciertos sinfónicos. Evidentemente dicho artista cuenta entre los maestros más calificaré mi cruz)", de Juan Sebastián Bach, para voz grave masdos del momento presente. Sus versiones se destacan por una innegable autoridad y amplio dominio de los recursos técnicos y expresivos. Un escrupuloso cuidado por el detalle y una perfecta unidad conceptual se manifiestan, además, en las tradducciones de las partituras que hace escuchar. Las ejecuciones de Leitner alcanzan, con mucha frecuencia, intensidad emotiva, así como particular riqueza de matices y acentos. El fraseo aparece siempre bien elaborado como línea melódica y variado como articulación y sonoridad. El Ensamble Musical de Buenos Aires, integrado por instrumentistas seleccionados entre las orquestas metropolitanas, respondió además con ductilidad y sentido de cooperación a sus menores indicaciones, desenvolviéndose el concierto en un nivel positivo y satisfactorio.

Una clara y equilibrada interpretación de la bella "Sinfonia Nº 104, en re mayor (Londres)", de Haydn, inició el programa de manera auspiciosa. Siguió la "Cantata Nº 56 (Con alegría lleculina y orquesta. En la parte principal el barítono Hermann Prey se desempeñó con fortuna, superando en buena forma las grandes dificultades que presenta la adecuada realización vocal de esta obra, de admirable fuerza interior, y poniendo de manifiesto su exacta identificación con el estilo bachiano.

A continuación, y dando comienzo a la segunda parte, dicho cantante hizo gala de la versatilidad de su temperamento artístico, pues pasó sin esfuerzo aparente al tono amable y gracioso de dos fragmentos de la ópera "Las bodas de Fígaro", de Mozart: "Non più andrai farfallone amoroso" y el recitativoaria "Hai gia vinta la causa", que dijo en forma realmente acreedora al elogio. Aclamado por el auditorio, sumamente cordial y bien dispuesto, Prey agradeció esas demostraciones añadiendo un nuevo trozo mozartiano. El programa de la sesión que comentamos se completó con una diáfana y animada ejecución de la "Serenata número 9, en re mayor, K. 320 (Trompa de postillón)", original igualmente del genio de Salzburgo, cuyos diversos tiempos aparecieron finamente detallados. Así lo entendió la concurrencia asistente al concierto, que exteriorizó su agrado de manera elocuente.

TV: Enfoques

Comedia

La obra cómica "Un bebé de París" de Darthès y Damel, será puesta en escena mañana, a las 22, por Canal 7 en el ciclo "Teatro alegre", animado por Malvina Pastorino, secundada en esta oportunidad por Ricardo Passano, Beto Gianola, Menchu Quesada y Lucio Deval. La puesta en escena correspondió a José María Tasca y la dirección a Rubén Tobela.

Autoridades

El nuevo consejo directivo de ARPA (Asociación de Radiodifusoras Privadas Argentinas) ha quedado constituído de la siguiente forma: presidente, Dr. Enrique A. Vidal; vicepresidente, señor Evaristo Martín Palmero; secretario, señor Jaime Monk; tesorera, Dra. Susana N. de Stilerman, y vocales, señores Ovidio Carli y Oscar A. Liccardi.

Obra de Labiche

Canal 9 pondrá en el aire hoy a las 22 la pieza del autor francés Eugène Labiche "El avaro de los guantes patito", en una emisión correspondiente al ciclo "Viernes de Pacheco", que interpreta Osvaldo Pacheco secundado por Pedro Quartucci, Susana Brunetti, Irma Córdoba, Stella María Closas y Marianito Bauzá. La dirección pertenece a Martha Reguera.

Sainetes

En la serie de sainetes que difunde Canal 7 los domingos a las 15, será exhibida la pieza de Florencio Sánchez "El canillita", interpretada centralmente por Virginia Lago, Héctor Gancé, Luis Rodrigo, María Maristani y otras figuras.

CERAMICA FUNCIONAL
Hecha a mano, modelos exclusivos. Compre sus regalos p/el Día de la Madre! Para particulares y negocios sólo hasta domingo 20/10 incl., de 10-20 hs.
Roque S. Peña 1690
Olivos — 791-8589

Televisión

Canal 2 - Teléf. 49-8411
,, 7 - ,, 32-7091
,, 9 - ,, 72-3075
,, 11 - ,, 91-9236
,, 13 - ,, 27-3601

7.— (13) Danos este día.
7.5 (13) Noticiero 13
8.30 (13) Telesc. técnica. Técnica del Radioarmado. Hoy: armado (repaso).
9.— (13) Telescuela primaria.
9.30 (13) Buenos días, mucho gusto. Programa femenino cond. por Maisabé y G. Lázaro.
10.— (9) Folklore.
10.30 (9) Tele-secundaria. Programa educativo.
(7) Discorama.
(13) Hola, pibes.
11.— (13) Jardilín.
(11) Todos nosotros. Programa al servicio de la comunicación social cond. por S. Rivas.
(9) El Club de Popeye.
11.30 (7) La Luciérnaga. Infantil.
(13) Astroboy.
12.— (11) Viaje al centro de la tierra.
(9) La pandilla del tranvía. Teleteatro con H. Sturman, R. Darín, D. del Valle y otros.
(13) Los Tres Chiflados.
(7) Noticiero.
12.30 (9) Nuevediario.
(11) Los Picapiedras.
(7) Estadiovisión. Periodístico deportivo, conducido por H. Aiello.
13.— (11) Teleonce informa.
(9) Almorzando con las estrellas. Progr. periodístico animado por M. Legrand.
(7) Galanterías. Programa musical y de entretenimientos, cond. por R. Galán.
(13) Noticiero.
13.15 (11) Buenos días, mediodía. Periodístico musical a cargo de R. Matas.
13.30 (13) Dick van Dyke, serie.
14.— (9) Matinée del 9, "La hermana blanca", c. J. Mistral.
(11) Los días de nuestras vidas.
(13) Buenas tardes, mucho gusto. Dedicado a la mujer, con la cond. de Canela.
(7) De visita. Reportajes a cargo de G. Borges y A. Carrizo.
14.30 (11) Teleteatro, con Beatriz Taibo. "Sola solita".
(7) Presente y futuro de mujeres siglo XX. Programa femenino con la conducción de C. Gerbolés y Colomba.
15.— (13) La sociedad juzga. Teleteatro basado en argumentos de archivos policiales.
(11) "Fray Escoba", Telet. mexicano.
(7) Teleteatro, "Un latido distintos", c.|S. Freyre, A. Argibay y elenco.
15.30 (11) "Mi segunda mamá", teleteatro, c|E. Rudy.
(9) Teleteatro: "Los que llegan sin amor", con E. Dongé, I. Quirós, R. Lavié y elenco.
(7) Cine: "Mi amor eres tú", c.|P. Singerman.
(13) Estrellita, con M. González, M. Ortiz, F. de Paula, N. Massi y otros.
16.— (9) Teleteatro: "La pulpera de Santa Lucía", con O. Ferrigno, M. A. Bisutti, J. M. Lanfalais, etc.
(13) Telecine 13: "Cinco besos", c.|M. Legrand.
(11) El tribunal.
16.30 (11) Cine en cast.: "Chingolo", c.|L. Sandrini.
(9) Teleteatro: "La piedra contra el cristal", con G. Bredeston, F. Mistral y elenco.
17.— (9) Tribunal de apelación. Programa de debates.
(2) Teleteatro: "María Isabel".
(7) El Club de los Tatines, Infantil, a cargo de T. Cifuentes y H. Sturman.
17.30 (2) Festival de dibujos.
(9) "Simplemente María", teleteatro. Con I. Roy y elenco.
17.40 (13) Doña Disparate y Bambuco, Infantil, con P. Santalla, W. Vidarte y otros.
18.— (9) Festival de la juventud. Actuarán: Los Gatos, Los Conexión 5, Bárbara y Dick, etc.
(2) El Capitán Piluso y Coquito.
(11) Mi oso y yo, programa infantil.
(7) Titanes en el ring. Torneo internacional de catch encabezado por M. Karadagian.
(13) Teatro del aire: "Me llamo Julián Tequiero". Con N. Cárpena, J. C. Dual, O. Casco y otros.
18.30 (11) El gran chaparral.
(13) "Vivir enamorada", teleteatro. Con T. Biral, I. Láinez, D. de Ortega, A. L. Gamio, S. Rada y otros.
(2) El derecho de nacer. Teleteatro.
19.— (2) Notidós.
(13) Yo soy espía, serie de aventuras.
(7) Redacción 7.
19.30 (2) Lluvia de estrellas.
(7) Juegos Olímpicos México 68.
(9) Nuevediario.
(11) Diario Alpargatas.
20.— (2) Estudiemos el Diccionario.
(13) Telenoche. Programa con notas de actualidad a cargo de M. Mihanovich y A. Percivale.
(11) Los Monkees, programa musical.
20.30 (9) "Carolina y el conejo", c|M. Carreras.
(7) Estadiovisión. River P. v. Rosario Central.
(11) Operación Ja Ja. Programa cómico con J. Porcel, F. Pintos, A. Olmedo, J. C. Altavista, N. Beltrán y otros
(13) Avisos clasificados.
(2) Pop New 68. Programa musical.
21.30 (13) Matrimonios y algo más. Programa cómico con F. Siro, E. Daniel, G. Lousek, E. Viena, M. L. Rey y otros.
(9) Mujeres en presidio, teleteatro.
(2) Largometraje: "Mujeres en presidio", c.|I. Lupino.
22.— (11) El agente de Cipol.
(9) Viernes de Pacheco: "El avaro de los guantes patito", c.|P. Quartucci, I. Córdoba y otros.
22.30 (7) Estadiovisión. Fútbol: Manchester U. vs. Estudiantes de La Plata. Video del partido jugado el miércoles.
(13) El FBI en acción. Narración de sucesos verídicos.
23.— (11) El Repórter Esso.
(2) El derecho de nacer.
23.15 (11) Reto al mal, programa de aventuras.
23.30 (9) Cine Universal. "La ciudad mágica", c.|J. Stewart.
(2) Cine: "Bautismo de fuego", c.|R. Boone.
(13) Noticiero 13.
23.45 (13) Cine argentino: "La maja de los cantares", c.|I. Argentina.
(11) Cine nocturno: "El tramposo", c.|W. Holden.
0.30 (13) Un momento de meditación.

Canal 8 - Mar del Plata - 4-9321
Canal 10 - Mar del Plata - 4-1003

11.— (10) Jardilín.
11.30 (10) Hola pibes.
12.— (8) Los Picapiedras.
(10) El show de Los Tres Chiflados.
12.30 (8) Paralelo 38, noticiero.
12.45 (8) Buenos días, mediodía.
13.—(10) Noticiero.
13.30 (8) Los días de nuestra vida.
(10) Teleteatro. "La pulpera de Santa Lucía".
14.— (8) Teleteatro. "Simplemente María".
(10) Teleteatro. "La sociedad juzga".
14.30 (8) Teleshow del hogar.
(10) Cine argentino: "El ángel de España", c. P. Rico.
15.— (8) Teleteatro Taibo Marinelli.
16.— (8) Fray Escoba.
(10) Hogar 10.
16.30 (8) Teleteatro, G. Bredeston.
17.— (8) El tribunal.
(10) Teleteatro. "Estrellita, esa pobre campesina".
17.30 (8) Mr. Magoo.
(10) Doña Disparate y Bambuco.
18.— (8) Telepequeñocho.
(10) Teleteatro. "Me llamo Julián Tequiero.
18.30 (8) Mi oso y yo.
(10) Teleteatro. "Vivir enamorada".
19.— (8) Mi segunda mamá.
(10) El FBI en acción.
19.30 (8) Noticiero.
20.— (8) "Lo mejor de nuestra vida".
(10) Telenoche.
20.30 (8) El Special.
(10) Fútbol. River P. v. Rosario C.
22.— (8) Historias en la noche.
22.30 (10) Así es la vida.
23.— (10) El Reporter Esso.
23.30 (8) Café de la bleia fundida.
(10) Entre las sogas.
0.30 (8) Palabras de vida.
(10) Un momento de meditación.

ESCUELA DE CONDUCTORES
"GONZALEZ"
APRENDA A MANEJAR
• Curso completo con garantía de Enseñanza.
• En Ford Falcon, Fiat 1500-600, Renault 4L, Citroen y TORINO 380
$ 3.500
Av. Angel Gallardo 431: 54-3739
Sábados y domingos "Abierto"

TEATRO COLON
Y
ASOCIACION WAGNERIANA
CONCIERTO SINFONICO-CORAL
REQUIEM ALEMAN
de J. Brahms
Solistas: I. REICHELT - F. CRASS
Director del Coro: ANTONIO RUSSO Director de Estudios: LEO SCHWARZ
Organista: Presb. J. G. SEGADE
CORO DE LA WAGNERIANA ORQUESTA FILARMONICA DE BS. AS.
Director: WILHELM BRÜCKNER - RÜGGEBERG
Domingo 20 de Octubre a las 22 Lunes 21 de Octubre a las 18.15
Sobr. loc. numeradas EN VENTA
Este concierto es auspiciado por YACIMIENTOS PETROLIFEROS FISCALES

a mamá
CAMBIELE
SU VIEJA
HELADERA o LAVARROPAS
PAGAMOS HASTA
$ 30.000
POR LAS VIEJAS UNIDADES
ENTREGAMOS
LA MEJOR MARCA
ESLABON DE LUJO
FACILIDADES? ...
LAS QUE USTED DESEE
EMPORIO HOGAR
Av. Pedro Goyena 120
Te. 90-2398

FUTURA MAMA
presenta su nueva Colección de PRIMAVERA
(No tenemos Sucursales)
Maipú 953 Buenos Aires

MUEBLES REGINA
OFERTA:
SILLON SHERATON
RASO ESTAMPADO
ESTE MES SOLAMENTE
$ 32.500
FABRICAMOS
AMOBLAMOS • RETAPIZAMOS
AV. SAN MARTIN 4592 - CAP.
TEL. 50-2702 - 4802

NUEVO PROGRAMA DE DIBUJOS ANIMADOS
UN FESTIVAL DE RISAS CON LAS DIVERTIDAS AVENTURAS DE
PATO LOCO - GONZALITO
TWITTY - EL GATO MALANDRIN
CORRE CAMINOS
COYOTE
PLATEA $120.-
DESDE HOY
REAL CINE
ESMERALDA 425
APTA PARA TODO PUBLICO

FELIX'S
tiene para señoras
Ballantyne of Peebles
conjunto con pollera lisos y fantasía
CHEMISE LACOSTE
y además
camisas y corbatas Jean Cacharel
pañuelos de seda natural y de algodón
Oficina de compras
50 RUE DE PARADIS, PARIS
VIALE PIAVE 41, MILANO
168 REGENT STREET, LONDON W. 1
FELIX'S
LIMA 1037, Buenos Aires
Estacionamiento: Lima 1064

Pruebe las CROQUITAS®
tostadas de pan
Exquisitas
Son de
PANIFICACION ARGENTINA

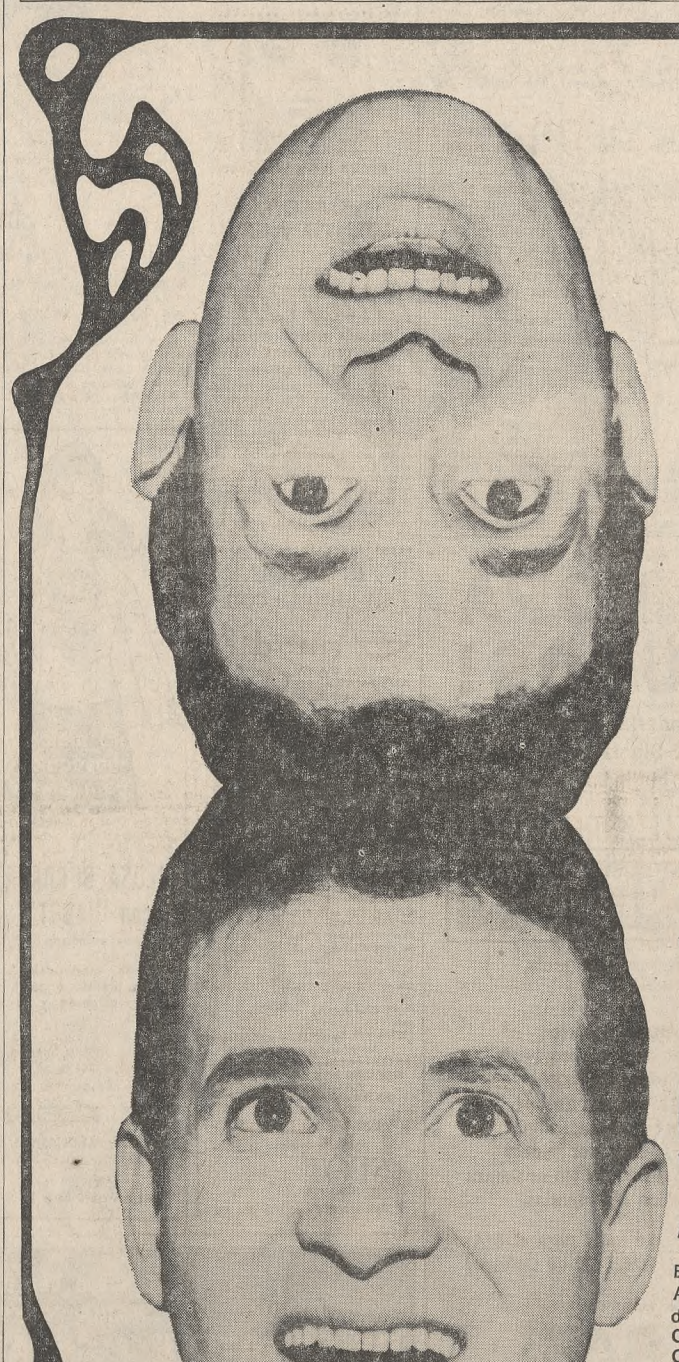
MIRE POR DONDE LO MIRE...
¡TEATRO!
VIERNES DE PACHECO
Esta noche con la comedia de Eugene Labiche. "EL AVARO DE LOS GUANTES PATITO" con traducción de W. Giménez y D. Caramella, con la actuación de OSVALDO PACHECO, SUSANA BRUNETTI, PEDRO CUARTUCHI, STELA M. CLOSAS, IRMA CORDOBA y GRAN ELENCO.
HOY 22 HS.
Canal 9
EL CANAL DE LA CREATIVIDAD

CINEMATOGRAFOS

COLEGIALES

A. THOMAS - A. Thomas 841. 54-4999. El samurai, El profesor. Cont. v20

ARGOS - Fco. Lacroze 3455. 54-0673. 15, 18.55, 23: BANDIDOS DE MILAN. 16.40, 20.45. EL ULTIMO SAFARI. 14.40, 18.35, 22.40: Sec. P|m|14|a8. Próx. EL DESP. DE UN ADOLESCENTE. v23

ATALAYA - Av. Córdoba y Canning. 773-0700. Sammy, la foca local; Blancanieves y los 7 enanos. Cont. v20

REGIO - Córdoba 6056. 772-3350: Amor en el aire; La muchacahada de a bordo, $ 150.

RIALTO - Córdoba 4287. 86-8764. El noviclo recibe; Cómo te entraño, mi amor; De profesión sospechoso. Not. Cont. v.23

VILLA CRESPO - Cres. 5535, 54-3177. El noviclo rebelde, Escándalo en la familia. v21

FLORES

AUD. SAN ROBERTO - Bolivia 667. 612-0084. Cont. 15.30 a 20: Ghidra, monstr. de 3 cabezas.

COLISEO - Bonorino 36. 63-6181. Las dulces amigas, La batalla de Argelia (prh|18). Cont. v.23

CONTINENTAL - Carab. 945. 63-2218. Amor a primera vista, ¿Quiere casarse conmigo?, Oper. S|Ant. v21

FENIX - Rivad. 7802, 612-8858. BANDIDOS DE MILAN, EL ULTIMO SAFARI. v23

FLORES - Rivad. 6661. 63-3701. 18.55, 23: EL GRAN ROBO; EL AVENTURERO DE LA ROSA ROJA (prh|m|14|a8.). v23

PUEYRREDON - Rivadavia 6871. 612-0389. Cont. 14.45 18.45, 22.50: Suc. y BANDIDOS EN MILAN, proh. men. 14 añ. 16.45, 20.50: EL ULTIMO SAFARI. Jueves: BUENAS NOCHES ALEJANDRO. v18

RIVERA INDARTE - R. Indarte 44. 66-7500. Cont. 14.30, 18.40, 22.55: John Wayne en: Las bolsas verdes; 16.50, 21: Dulce noviembre. Pr. 14 años. v18

SAN JOSE - Rivadavia 7350. 611-5989. Amor en el aire, La muchachada de a bordo. v20

SAN MARTIN - Rivadavia 7060. 612-5416: La fuga de los generales; En territorio enemigo. $ 100.

FLORESTA

CALIFORNIA - 69-6092. Por mis pistolas, M. Helm contra las ases., 7 pist. p|Mac Gregors. v21

GAONA - Gaona 3263. 59-2501. ¿Qué hacía cuando se fue la luz?, A todo escape, Maya. v22

GRAN RIVADAVIA - Rivadavia 8636. 69-4356: Cleopatra; Los peligros del gordo y el flaco. Cont. pesos 100. S|r.

L. DE VEGA - L. de Vega 1744. 64-4343: El gran robo, Lo prob. está de moda.

ORBITA - Corro 331. 67-8689. Frankenstein y las mujeres demonio, Mist. Carlota, Las bestias atóm. v20

LINIERS

GRAN LINIERS - Av. Gral Paz Nº 47. 633-2265. 14.10, 18.20 y 22.20: Las bolnas verdes; 16.20, 20.40: Caubasco. v18

GRAN ODEON - Montiel 160. 64-3632. Niños $ 150. Cont. Un much. como yo. El noviclo rebelde.

MATADEROS

ALBERDI - J. B. Alberdi 6169. 68-0396. Los buscad. de oro, Un gato del FBI, El espad. del diablo. v21

BUENOS AIRES - Av. del Trabajo 5427. 68-2525. Ulises, Miguel Strogoff, El jorob. de Notre Dame.

EL PLATA - J. B. Alberdi 5751 68-1115. El gran robo, Lo prohibido está de moda. Cont. p|18|a. v23

LUGANO - Murguiondo 4662. 60-3457. El noviclo rebelde, Un muchacho como yo. Cont. 14 hs. S|r. v23

NORTE

PALAIS BLEU - Santa Fe 2541. 82-5845: Digan lo que digan; ¿Quiere casarse conmigo? Cont. $ 130.

ROXY - Las Heras 2460. 83-0158. Escala musical, Un much. como yo, El noviclo rebelde. v21

ONCE

MAJESTIC - Pueyrredón 230. 87-9636. 14.10, 17.30, 21.5: EL INCOMPRENDIDO: 16, 19.25 y 23.5: EL VIEJO Y EL NIÑO; 14: Not. Niños $ 150. 5a. semana. v19

ONCE - Moreno 2967. 97-3760: Will Penny, el solitario; El asalto audaz; Muñecas de la muerte. v20

PALERMO

COLISEO PALERMO - Serrano 2437. 71-1720. El gran robo, Lo prohibido está de moda. P|m|18|a. v23

GRAN NORTE - Santa Fe 3730. 72-3368. 13.55, 18.15, 22.40: LAS BOINAS VERDES; 16.5, 20.30: Un dulce noviembre. P|m|14 años. Incim|18|años. v23

PARK - S. Fe 4196. 71-3404. La dolce vita, Después de la noche. v23

ROSEDAL - 72-3101. Cuando vuelan las balas, Un dólar entre los dientes, El mago ctra. S. Yard. v21

PARQUE PATRICIOS

RIVAS - Rioja 2054. 91-1841. El noviclo rebelde, Un much. como yo, De los Apeninos a los Andes. v21

SAENZ - Av. Sáenz 459. 91-8455. Cont. Niñ. 150. Un muchacho como yo, El noviclo rebelde. v23

SAAVEDRA

CUMBRE - G. del Río 4127. 70-5572. El noviclo rebelde, Un muchacho como yo. Niñ. $ 150. v23

NUEVO PRINCIPE - R. Naón 3210. 70-0810: La prueba del león; R. Crusoe en Marte; Revolv. de un desconocido. v20

SUR

BUEN ORDEN - Bdo. de Irig. 1521. 23-7385. EL GRAN ROBO, Rossano Brazzi: LO PROHIBIDO ESTA DE MODA. P|m|18|añ. v23

CECIL - Defensa 845. 34-5461. Seis monedas por tus sueños, Papá soy yo, Venciendo al miedo. v20

CONSTITUCION - B. de Irig. 1414. 23-0248. El profeta, El samurai. Proh|18|a. v20

NATIONAL - S. Juan 2461. 97-1723. Amor en el aire, La much. de a bordo, Rebelde con causa. v20

UNION - Independ. 2870. 97-2565. Espera en la oscuridad; El desertor; Lo llaman pecado. v20

VILLA DEL PARQUE

PARQUE - 50-4448. Bandidos en Milán, Pozo Nº 3, Botín oculto (prh|m|14|añ.). v.23

VILLA DEVOTO

ACONCAGUA - Marconi 3360. 50-5088. Bandidos en Milán, Pozo Nº 3, Botín oculto, P|14|a. v23

DEVOTO - 50-1443. Ayer, hoy y mañana, S. Loren; Mujeres a la italiana, Asuntos amorosos. v20

NOBEL - F. Beiró 5258. 50-5852. El noviclo rebelde, Un much. como yo, Niños $ 150. v23

VILLA URQUIZA

EDEN - Bauness 2506. 51-2135. ¿Qué hacías cuando se apagó la luz?, Los 5 dragones dorados. v20

SUBURBANOS

ADROGUE — **Argentino** - Bandidos en Milán, Botín Nº 3., pozo oculto, La orquídea negra. v21

Gran Adroqué - Los buscadores de oro, El verdugo príncipe de Donegal, Johnny el ángel. v21

PLAZA LANFRANCO — **Presidente** - **Avellaneda** - 22-4377. Doce en el patíbulo, Pistoleros. v20

Maipú - 22-4546. Las Boinas Verdes; Dulce Noviembre. v23

Mitre - 22-6249. Los buscadores de oro, Príncipe y mendigo, Dibujos de Walt Disney. v21

San Martín - 22-0441. El gran robo, Una sueca entre nosotros. v23

BANFIELD — **Banfield** - Maipú 239. 242-3150: Las aventureros, La espada del Cid. Contin. v21

San Martín - ¿Qué hacías cuando se fue la luz?, Amor en ronda, Cimarrón. v21

BECCAR — **California** - 743-1606. El último safari. P|m|14 años; Bandidos en Milán. v23

BELLA VISTA — **Gran Pacífico** - El noviclo rebelde, Un muchacho como yo.

CASEROS — **Paramount** - 750-1438. El gran robo, Una sueca entre nosotros, Viva Gringo. v21

Tronza - 750-0667. Bandidos en Milán, Turbantes rojos, Variedades. v21

BERNAL — **Monumental** - 9 de Julio 252. Cont. Al maestro con cariño, El bandido de Zhobe. v21

CARAPACHAY — **Luxor** - Un muchacho como yo, El noviclo rebelde. v.21

CASTELAR — **Gran Castelar** - 629-1227. El gran robo, Chao amore, Un momento muy largo. v23

CIUDADELA — **Nuevo Ciudadela** - El noviclo rebelde; Un muchacho como yo; Canuto Cañete detective privado. v21

EL PALOMAR — **Hellos** - El gran robo, Nadie oyó gritar a Cecilio Fuentes. v21

Nuevo Palacio - Variedades, Papá soy yo, Los turbantes rojos. v20

FLORENCIO VARELA — **Gran Rex** - La cama, La casa de madame Lulú. v21

FLORIDA — **Orbe** - Jaque mate, Lucha de gigantes.

HARDO — **Gran Rex** - Fiebre de primavera, El noviclo rebelde, Un muchacho como yo. v22

Gran Star - Siganme muchachos, Operación salchicha, Johnny el ángel, El colono v20

HURLINGHAM — **Gran Hurlingham** - Los aventureros; Operación Ceylán. v22

I. CASANOVA — **Gran Casanova** - Destino para dos, Quiere casarse conmigo, El Club del Clan. v20

ITUZAINGO — **Gran Huzaingó** - El valiente príncipe de Donegal; Jinetes del viento. v23

JOSE C. PAZ — **Paz** - Amor en el aire, La muchachada de abordo. v21

JOSE INGENIEROS — **Avenida** - 757-0153. Los fugitivos de Zahorín, La caída del Imp. Romano. v20

LAFERRERE — **Gran Laferrere** - Will Penny, el solitario; El asalto audaz, Muñecas de la muerte. v21

LANUS — **Gran Opera** - El gran robo, Lo prohibido está de moda, Un momento muy largo.

LOMAS DE ZAMORA — **Avenida** - Casino Royale, La batalla por Anzio. v23

Coliseo - El gran robo, Lo prohibido está de moda, Psique y sexo v23

Español - Los buscadores de oro, Robinson Crusoe Siglo XX, Johnny el Angel , El colono. v23

Gran Lomas - Bandidos en Milán, Pozo No. 3... botín oculto, Descalzos en el parque. v23

LOMAS DEL MIRADOR — **Monumental** - El valiente príncipe de Donegal; Jinetes del viento. v21

LUJAN — **Numancia** - Helga: Sexo a la siciliana. v19

MARTINEZ — **Astro** - 792-1304. Los hijos de Ringo; El gran golpe del siglo. P|m|14|añ. v20

Bristol - 792-1900. Lo prohibido está de moda; El gran robo. v23

MERLO — **Gran Merlo** - El valiente príncipe de Donegal; Jinetes del viento; La guerra de las aceitunas. v21

Radar - El gran golpe del siglo, Dos hijos de Ringo, Operación diabólica. v20

MORENO — **Monumental** - Mitre 569: El gran golpe del siglo, Dos hijos de Ringo. v21

MORON — **Morón** - En cont, El gran robo: Chao, amore. v23

Morón - De prof, sospechosos, Un muchacho como yo, El noviclo rebelde. v20

Morón - 629-9946. Jinetes al viento El valiente príncipe de Donegal, La bahía del contrabando. v21

MUNRO — **Astral** - El noviclo rebelde; Un muchacho como yo; La familia Falcón. v21

Regina - 740-4473. Vivir por vivir; Aún matamos a la antigua. Proh. men. 18 años. v23

OLIVOS — **Atlantic** - 791-1791. Alto o disparo; Bandidos en Milán. P|m|14|añ. v23

York - 791-5932. 15.15, 20.10: Moulin Rouge, 17.15, 22.30: Vivir por vivir. v23

QUILMES — **Cervantes** - Rivadavia 125. 253-1234. Bandidos en Milán (estreno simultáneo con la Capital), Rifles hostiles. v22

RAMOS MEJIA — **Gran Belgrano** - 658-1587. Prog|prohi|m|18|años. El gr|robo, Lo proh. está de moda.

San Martín - 658-3261. Bandidos en Milán, El último safari. v23

S. A. DE PADUA — **Gran Sarmiento** - Rivad. 23.934. El gr|robo (El rubamento), Un momento muy amargo, Chao amore. v21

SAN FERNANDO — **Hispano** - De profes. sospechoso, Un mcho. como yo, El noviclo rebelde. v22

Tamagni - Horror en la playa, Bikini, Un millón de años a. de Cristo y Frankenstein creó a la mujer. v20

SAN ISIDRO — **Centenario** - 743-1879. Los hijos le Ringo, El gran golpe del siglo. P|m|14 años. v20

Stella Maris - Martín y Omar 399, 743-2069. Renaciendo de las cenizas, Vivir por vivir. v18

SAN JUSTO — **Gran San Justo** - Vivir por vivir, La hora de la pistola, Me equivoqué de número. v20

Gran Sele - Seis monedas por tus sueños, El terror de las chicas. v21

SAN MARTIN — **Moreno** - Los buscadores de oro, El tío del mono, El Oeste es una peste. v21

Gran Plaza - El gran robo, Lo prohibido está de moda, Psique y sexo. v22

Ateneo - Bandidos de Milán, Will Penny el solitario, El terror de las chicas. v22

SAN MIGUEL — **Mayo** - Entre el deseo y la muerte; El territorio enemigo. v22.

SANTOS LUGARES — **Ocean** - Los buscadores de oro, Pinocho, Kiss Kiss... Bang Bang. v21

SARANDI — **Sarandí** - 22-9654. Los bandidos de Milán; Los turbantes rojos; La veng. mortal. v21

TIGRE — **Gran Delta** - El hombre que mató a Billy The Kid, El gran robo. v23

V. ALSINA — **Gran Alsina** - El noviclo rebelde; Un muchacho como yo; De profesión sospechoso. v23

V. LOPEZ — **Avenida** - Avda. Maipú 365. 743-3286. Los espíritus se divierten.; Band. en Milán. P|m|14.v23

Electra-Av. Maipú 1410. 791-0047. Chao amor, El gran robo. v. 22

Roxy - 791-1318. Del infierno al Borneo, Bólido de fuego 500. S|r. Cont. $ 160. v20

VILLA BALLESTER — **Majestic** - Bandidos en Milán, Pozo Nº 3.., botín oculto, El terror de las chicas. v22

Sarmiento - El gran golpe, Lo prohibido está de moda, Psique y sexo. v22

V. BOSCH — Victor - El gran golpe del siglo; Hijos de Ringo; Yankee. v20

VILLA INSUPERABLE — **Edison** - Pinocho, Operación salchicha, Ocos revoltosos. v21

VILLA MARTELLI — **Mar** - Pinocho, Róbinson Crusoe Siglo XX, El Oeste es una peste. N. $ 100, v20

VIRREYES — **Virreyes** - El noviclo rebelde, Un muchacho como yo, La familia Falcón. v.20

WILDE — **Wilde** - 207-7788. Las Boinas Verdes, Chubasco, el rebelC. Cañete y los 40 ladrones. v21

Pueyrredón - 207-7664. El gran robo, Una sueca entre nosotros, Un momento muy largo. v.22

TEATROS

SAN ISIDRO — **Acassuso** - 9 de Julio 533, 743-0830. 22 hs.: Recital Beat, con Los Walkers.

LA PLATA

ASTRO - Un muchacho como yo, El noviclo rebelde. 16.30 y 21 hs.

BELGRANO - Cómo robar el mundo, A todo escape, Cimarrón. Cont. 13.30 hs.

CERVANTES - Films cortos, Picnic, El hombre de dos reinos. Cont. 15 horas.

COLISEO PODESTA - La Dolce vita, Oliverio Twist. Cont. 14 hs.

Mayo - S O S conspiración bikini, Villa Cariño está que arde. 16.30 y 21 hs.

GRAN CINE 8 - Doctor Fausto, Ulises. Cont. 14.30 hs.

GRAN ROCHA - Un dulce paseo, Prudencia y la pildora, Cont. 14.30 horas.

MASTER - El hombre del Buick, El profeta. Cont. 14.45 hs.

ROCA - La cama, La casa de madame Lulú, La señora del intendente. Cont. 13.30. hs.

SELECT - Martín Fierro, Vacaciones en la Argentina. Cont. 14.30 horas.

TEATROS

TEATRO COMEDIA - Nuestro pueblo. 21.15 hs.

MAR DEL PLATA

AMBASSADOR-Pr|18. Cont. 16.15| 20.10: Tocan a la puerta. 17.55| 21.50: Ulises, B. Jefford.

ATLANTIC - Cont. 15.15|20.25: Funeral en Berlín, M. Caine. 16.55| 22.15: Muñecas de la muerte, P. Wymark. 19.45: Venciendo el miedo, C|A. Perkins.

BELGRANO - En tec. Cont. 18|22.5: Bonnie y Clyde, W. Beatty. 18.15: Oro de los siete santos, 20: Al este del paraíso, James Dean.

BRISTOL - En tec. Cont. 15.15| 20.20: La prueba del león, C. Willde. 17|22.5: Peter Gunn en acción, C. Stevens. 18.45: El hombre de dos caras, c|Danny Kaye.

COLON - Pr|18. Cont. 16, 20.40: La casa de madame Lulú. 17.30, 22.10: La cama. 19: La tentación desnuda.

GRAN MAR - S|r. Cont. 16|19.20| 22.50: El noviclo rebelde, c|Joe Rigoli, H. Padilla, O. Bozán. 17.30| 21, tec.: Un muchacho como yo, P. Ortega, O. Miranda.

IDEAL - S|r. En tec. Cont. 16. Examos tan felices, D. Day; Sota de oro, c|G. Hamilton.

LIDO - Cont. 15 y 20.45: Patanfele, P. Bloch. 16.25 y 22.5: Martín Fierro, A. Alcón, L. Murúa. 18.45 únic.: Pimienta, L. Sandrini.

LURO - S|r. Cont. 15.45|20.40: La pista del trueno. 17.20|22.15: Veracruz, 19, tec.: Billie.

NEPTUNO - Prh|m|18|a. Cont. 16.30, 19.30, 22.30: Hoxka (la vida íntima de una joven mujer), R. Gassman. 17.45, 20.50: Sexo a la siciliana, L. Buzzanca.

NORMANDIE - En tec. Cont. 14.40|18.5|22: Las cadenas de San Sebastián, A. Quinn. 16.30|20.10: Asesinos por karate, R. Vaughn, D. McCallum.

OCEAN REX - Pr|18. Cont. 16.15| 20: La cumbre y el abismo, J. 3|22: Retrato de un delito, O. Welles.

OPERA - Av. Indep. 1641. 2-4405. Pr|14. Prímicias, tec. Cont. 16.45| 20.35: Rifles hostiles, G. Montgomery. 18.25|22.5: Bandidos en Milán, G. M. Volante, M. Lee.

RADIO CITY-S, Luis 1742. 4-2223. Col. Cont. 15|20.15: El hombre del Buick, c|Fernandel. 16.35|22: El profeta, V. Gassman. 18.40: Cómo me enseñaron a amar.

REGINA - Pr|18. Por secc. 14.50| 16.30: La dolce vita, M. Mastroianni. 17.35|22.20: Extraño accidente, de J. Losey, c|L. Bogarde, S. Baker.

ROXY - S. Luis 1742. 4-2924. S|r. Cont. 17 y 20.25: Basta la salud. P. Etaix. 18.25|21.50: Buenas noches, Alejandro, F. Noiret, F. Brion.

Experiencia reciente en "Teatro del Altillo"

En el Teatro del Altillo se ha presentado un espectáculo ideado por Alfredo Alvarez cuyo título es "La construcción". En la nota inscripta en el programa se habla de ausencia de acontecer cronológico y de anécdota, que exigen al espectador una actitud de entrega; se habla de simultaneidad de la acción, del corte brusco del clímax, de breves sustos, del fluir de imaginación sin otro límite que el hombre mismo. La acotación puede aplicarse a espectáculos muy diversos, ya que el fluir de la imaginación se abre a infinitas posibilidades; lo que esas palabras no tratan de hacer es ilustrar, aunque sea mínimamente, al espectador acerca de lo que va a ver; ayudarlo a que en el corto plazo de una función dramática (en la que no puede repetirse la experiencia, como ocurre con la lectura o el disco) tenga la posibilidad de avizorar al menos el propósito global del autor.

"La construcción" transcurre como una efusión de movimientos, a manera de juegos e improvisaciones, sin que se sepa por qué ocurren así, pero con la certeza de que podrían haber ocurrido de otros modos diversos, seguramente más atrayentes y menos tediosos. Intérpretes de gran personalidad hubieran sido capaces de insuflar a este jugueteo (que a veces quiere tornarse profundo) el interés que le falta. Pero Omar Fanucchi y Víctor Rotelli, a pesar de su entusiasmo y de parciales aciertos, no han superado todavía el nivel vocacional, de modo que "la construcción" amenaza desplomarse ante el espectador, que con ojos medio velados ha visto desplegarse ese "pot-pourri" de situaciones cuyo sin sentido acaba por atribuir, modestamente, a su indomable sueñera.

MERCEDES SOSA
HOY - TRASNOCHE
Cine Arte - D. Norte 1156

UNICA PRESENTACION EN LA ZONA NORTE!
Concierto de la
CAMERATA BARILOCHE
Director:
ALBERTO LYSY
19 de Octubre a las 21.30
Auditorium del
Colegio MALLINCKRODT
Tres Sargentos y Edison (MARTINEZ)
Organiza: DIRECCION DE CULTURA Y EDUCACION de la Municipalidad de San Isidro

Teatro del Centro Sarmiento 1249
"Yo canto, tu cantas..." "Un convite a la alegría y la Paz" (Confirmado)
WAXEMBERG
Hoy y mañana 22.15 hs. Domingo 20 hs.

PONCHO VERDE
JERARQUIA EN FOLKLORE
LOS CHALCHALEROS
LOS ARISCOS - MIGUEL SARAVIA
CUARTETO VOCAL TIEMPO
HORACIO QUIROGA MORA
PROMOCION: RAMON ANELLO
RESERVAS: 44-5871 — TALCAHUANO 977

Folklóricas

Para hoy a las 22 se anuncian las siguientes peñas folklóricas:

TRADICION: Moreno 2583, Oscar Liza y Tito Vázquez.

EL PIAL: Cucha Cucha 399, Alberto Ocampo.

YMCA-AMANCAY: Reconquista 439, Juan A. Morteo.

BUENOS AIRES: Carabelas 267, J. Fabre y C. del Río.

Música para hoy

CASA DE CORDOBA, Callao 332. A la 19.30. Audición a cargo de la pianista **María Luisa Ferrer Moyano** y el **Quinteto de Vientos de Córdoba** (José Russo, oboe y director; **Guerino Curvino,** clarinete; **Salvador Garreffa,** fagot; **Francisco La Rocca,** trompa, y **Mario Renato Cimino,** flauta). Con el auspicio de la Dirección General de Cultura de la provincia de Córdoba.

SALON BREVER, Maipú 267. A las 19.30. Recital de piano por **Carlos Bergh.** Ciclos de la Subsecretaría de Cultura.

SINDICATO DE LUZ Y FUERZA, Perú 823. A las 21. Audición por el **Coral Femenino de San Justo** y el **Coro Polifónico de San Justo,** dirigidos por **Roberto R. Saccente.** En colaboración con la Asociación Argentina de Música de Cámara.

CENTRO SAN ANTONIO, Independencia 4053. A las 21. Audición a cargo de los cantantes **Gloria Catanzaro, Olga Gerding, Osvaldo Muhoberac, Andrés, Manoukian** y otros. En piano: **Dante Ranieri.** Dirección artística: **Franca Filippelli.** Organizada por la Asociación Lírica Puccini.

Martínez

CIRCULO MUSICAL DEL NORTE, Aristóbulo del Valle 199. A las 21.30. Concierto por el **Trío de Cámara de Buenos Aires (Nélida Canadá-Monterde,** piano; **Osvaldo Monterde,** violín, y **Pedro Vidaurre,** violoncelo), con el concurso del violista **Néstor Enrique Panik.**

Quehacer teatral

Hoy se iniciarán oficialmente las tareas preliminares de la Primera Muestra Nacional de Coros Escolares, en la cual intervendrán agrupaciones representativas de todas las provincias.

Esta muestra, que tendrá por sede las instalaciones del Club Vélez Sarsfield, surge como iniciativa del Teatro Independiente Crisol, y cuenta con el auspicio de la Fuerza Aérea Argentina, de empresas privadas y una entidad gremial.

* * *

Pasado mañana finalizará Nacha Guevara sus recitales en el Regina. En dicha sala se presentará el viernes 25 un espectáculo a cargo de Angel Pericet, del que participarán sus tres hermanos: Amparo, Carmelita y Eloy.

La permanencia de Pericet se prolongará, en principio, por un mes y estrenará en esta oportunidad cinco nuevos bailes.

* * *

Las representaciones de "Bajo la garra" proseguirán hasta fin de mes en la calle Corrientes. Tan céntrica ubicación continuará albergando al Segundo Ciclo de Teatro Nacional, ofrecido por la Secretaría de Cultura y Acción Social de la Municipalidad.

Allí se conocerá el 10 o el 12 de noviembre "Pacto para una memoria", de Adolfo Casablanca y Carlos Luis Serrano, en realización de Juan José Bertonasco, con Perla Santalla, Margarita Corona, Fernando Heredia, Pedro Buchardo, Jorge Larrea y Héctor Gancé en el elenco interpretativo, planta escénica de Bivina Klappenbach y música de Martínez Zárate.

contra los enemigos de su cutis
CALOR, VIENTO y SOL
Amodil unicrem
CREMA PROTECTORA, NUTRITIVA, HUMECTANTE Y ANTIARRUGAS.
AMODIL UNICREM contiene los últimos adelantos de la cosmetología y, científicamente, es la más indicada para cutis secos, sensibles, mixtos, maduros y normales. En cada envase de AMODIL UNICREM encontrará un librito aclaratorio que le explicará cómo y por qué no puede existir en la actualidad (incluyendo a los países técnicamente más adelantados) un aliado mejor para la vida y la belleza de su cutis.
Aprobada por el M.A.S. y S.P. Nº 30.026-A.

defienda su silueta con
Amodil
CREMA PARA AUTOMASAJES REDUCTORES

No renuncie a una silueta siempre joven y esbelta cuando puede mantenerla y conseguirla con un facilísimo tratamiento AMODIL. Los principales componentes de AMODIL son: yodo orgánico y sales de algas marinas. Con cada pote se entrega un folleto explicativo sobre el uso de AMODIL. Para el público potes de 100 gr. Para profesionales potes de 500 gr. (Aprobada por el M.A.S. y S. P. Nº 27.778-A)
Puntos más sensibles y propensos a las acumulaciones grasas.
COMPRE AMODIL UNICREM y AMODIL reductor en las mejores farmacias y perfumerías.
Distribuye L.E.F.A. - Moreno 2063 Tel. 48-1394.
SPOT ARGENTINA SRL
Tucumán 1638 - 40-2710 Bs. As.
BELGRANO PROPAGANDA

La mujer, el hogar, el niño

Los diseños escoceses están siempre a la moda; el que se ilustra está cortado enteramente al sesgo, con tablas marcadas en la falda y un volado a guisa de cuello

Trasplantes

Casi todas las plantas necesitan ser trasplantadas a un lugar definitivo. Algunas especies necesitan más de un trasplante para lograr un perfecto desarrollo.

Esta operación es muy delicada, porque deben cuidarse las raicillas de las plantitas jóvenes. Por lo mismo se aconseja:

- Esperar, para el trasplante, un día nublado. O hacerlo al caer la tarde. Si es un día fresco puede hacerse durante las horas de sol.
- La tierra donde se ubicarán las plantuelas estará perfectamente trabajada y suelta.
- Regar abundantemente la tierra del almácigo.
- Si es posible, trasladar las plantitas con el pan de tierra, lo que asegura la perfecta conservación de los raíces.
- Si el trasplante no puede hacerse con el pan de tierra hay que usar los cucharines especiales para salvaguardar las raíces.
- Inmediatamente de sacadas de la tierra se plantan y se cortan las hojas inferiores, con lo que se asegura a la planta menor desgaste.
- En caso de no poder hacerse el trasplante en el momento, se cubren las plantitas con arpillera mojada para evitar que las raíces tomen aire.
- Un riego suave y continuado es indispensable para asentar la tierra y afirmarla contra los tallos y raíces.

Plato del día

Duraznos con crema merengada

Ingredientes: Un tarro de duraznos al natural, 3 yemas, azúcar, ¼ litro de leche valnillada, media cucharada de maicena, medio paquete de gelatina de frutilla.

Se extraen los duraznos y se acomodan en una fuente. Se cuela el jugo y se pone con 2 ó 3 cucharadas de azúcar molida y se deja formar un almíbar con punto de bolita fuerte. Se bate a punto de nieve una clara y se vierte sobre ella el almíbar en tres veces, mientras se sigue batiendo. Se coloca en manga con boquilla rizada para adornar al último.

Se prepara una crema pastelera con la leche, la maicena y 2 cucharadas de azúcar. Se cocina a baño de María hasta espesar y cuando esté cocida se le mezclan 2 yemas. Se rellenan las mitades de duraznos. Se prepara la gelatina y se pone en un recipiente donde quede con un espesor de 1 a 1½ cm. Una vez fría, con el cortapapas o la cucharita se cortan bolitas, que se acomodan en el centro del durazno sobre la crema. Con el merengue italiano que está en la manga se adorna alrededor y en los huecos que quedan entre los duraznos. Se sirven bien fríos.

Tensión nerviosa

Lo que comúnmente se denomina "tensión nerviosa" atañe tanto a los músculos como a los nervios. Se sentirá alivio solamente relajando ambos, pues los músculos que no se ejercitan con frecuencia no se relajan con facilidad y reclaman acción en vez de reposo.

El doctor Paul Dudley White, conocido cardiólogo, insiste en la necesidad del ejercicio físico: "el cansancio físico es el mejor antídoto para la tensión nerviosa", y agrega: "En mi propio caso la tensión nerviosa la contrarresto y hasta la evito haciendo regularmente ejercicio".

Hay que encontrar algún deporte que realmente guste, y practicarlo con regularidad. Bowling, natación, tenis, cualquiera del cual se derive placer, para que no se tome como sacrificio.

PLACARDS
LUBAR 84-8676
SOMOS FABRICANTES 87-0176
Mandamos técnico en el día
Exposición: PARAGUAY 2675

Mejor NOEL!

Mermelada de Duraznos
Más mermelada!
Tan deliciosa como todas las mermeladas NOEL. Color y sabor de pura fruta.
NOELÍSIMA!
Ud. lo sabe!

Galería Nice
RIPODAS pinturas
Bmé. Mitre 1764

Informaciones de interés femenino

Desfile de modelos

En el Cine Luxor, hoy, a las 22, Ropint S.A.I.C. presentará un desfile de modelos con las últimas creaciones de corsetería y lencería que se caracterizan por la variedad de modelos y estampados. El espectáculo se desarrollará como prólogo del film "Las dulces amigas" del realizador francés Claude Chabrol.

El mejor obsequio para mamá
Nylon
DUCILO
BLUSA BORDADA con "JABOT"
Varios colores
Ahora, modernísima! Una prenda original, muy elegante y juvenil.
Pídala en las buenas casas del ramo.
Es una creación
MI LEN®
Fábrica: Av. PATRICIOS 274/82
Tel. 23-5045, 26-1291, 27-0541
Atención:
Lunes a Viernes hasta las 17

VIEJO RETIRO
PRESENTA
TANGOS CON
ELBA BERON
Ricardo Rojas 473
Ex Santa Fe — T. E. 32-2818

Show desde las 23.30 a las 3 hs.
MICHELANGELO
BAR MUSICAL
4 SHOWS DIARIOS
HOY: Connie Phill, Las Voces Blancas, Horacio Icasto.
MAÑANA: Julia Elena Dávalos, Los Cuatro Colores
Quintana 531 - 41-7044

Del programa radiofónico

	kcs.	Tel.
LR1 Nacional	870	Ayacucho 1556 84-2021/26
LR1 El Mundo	1070	Maipú 555 392-8124
LR2 Argentina	1110	Santa Fe 2043 84-7505
LR3 Belgrano	950	Posadas 1588 42-9661
LR4 Splendid	910	Uruguay 1237 42-9601
LR5 Excelsior	990	Rivadavia 827 34-6964
LR6 Mitre	90	Maipú 555 392-8124
LR9 Antártida	1190	Maipú 555 392-8124
LU9 Mar del Plata	670	Plaza Rocha 133 [illegible]
LR11 Universidad	1390	Toscanini 1168 35-7501
LS1 Municipal	710	Azcuénaga 1025 80-8522
LS4 Porteña	590	Arenales 2467 80-1087
LS5 Rivadavia	630	Melo 2178 84-0561
LS6 América	1350	Florida 165 33-3564
LS10 Libertad	1030	Av. 53 y 10 4-6118
LS11 Provincia	1270	Córdoba 1861 4-8462

ATRACCIONES

8.5. LR5: Brasil canta para vocé.
8.6. LR1: La Pirámide. C. Luro.
8.32. LS5: Buenos días, señora.
8.32. LR1: Club de éxitos.
9.30. LRA: Diccionario nativo.
9.30: LR3 Club de barrio matinal.
9.31. LS6: La voz de San Martín.
9.35. LR3: La gallina verde, humorístico.
9.36. LS11: Revista matinal.
10.2. LR1: Mundo 10
10.5. LR5: Escalera a la fama
11. LR2: La catedral del ritmo.
11-1. LS10: La hora de las ofertas.
11.30. LR3: Buen día... buen día.
11.35. LS4: Voz de barrio.
11.50. LS11: La Argentina y el mar.
11.55. LR5: ¿Existe la mujer ideal?
12.2. LS6: La danza de la fortuna.
12.25. LR2: La discoteca de Jorge.
13.2. LR5: Cita con Charlo.
13.17. LR1: Circolscos.
13.30. LR2: Por los caminos de España
14. LR3: El show del minuto
14.1. LS10: Todo comienza con música.
14.3. LR6: Círculo musical
14.33. LR1: El mundo de L. Warren.
15. LS11: Recorriendo el mundo (embajadas)
15.2. LR1: Caminos de mi patria.
15.3. LR6: Por las rutas argentinas.
16.2. LR1: Liga de madres.
16.7. LR1: La hora es femenina.
16.30. LR2: El Club de la Juventud.
16.32. LR1: La discoteca del Mundo.
17.2. LR1: Música para la hora del té.
17.3. LR6: Confidencialmente femenina.
17.30. LR9: Reencuentro con la patria.
18.3. LR6: Boletín para jubilados
18.30. LS4: El show de Tomás Simari.
18.31. LR2: El tango y sus estrellas, con Jorge Serrano.
19. LR5: Los favoritos del público.
19.25. LR6: Charlas técnicas con Ing. Lucius
19.48. LR2: Paseando con el éxito.
20. LS4: Por los caminos de España
21.30. LS10: Adán... y su música.
21.36. LR6: Galería de astros y estrellas.
22. LR9: Recuerdo de Buenos Aires
22.27. LR2: Festival de la música popular argentina.
22.51. LR9: La hora bebhen.
23. LR9: Noche, tangos y recuerdos.
23.2. LS11: Ustedes nuestros la noche
23.4. LR2: Julián Centeya y tangos.
23.30. LR6: Hurgando en la discoteca.
24. LR2: La Peña del Transportista
0.10. LR3: Exclusivo para solteiros.

AUDICIONES FOLKLORICAS

6.3. LR5: Gaias folklóricas.
7.32. LR3: Folklore
8.20. LRA: Folklore en 870.
10.45. LRA: Nuestro folklore.
11. LS1: Historia del folklore
13.18. LR5: Julio Molina Cabral.
14 LS11: Música nativa.
14.40. LRA: Danzas y canciones nativas.
17.15. LRA: Intérpretes de nuestro folklore.
18. LR2: Un alto en la huella.
19.2. LRA: Folklore en 870.
20. LR3: Las fiestas gauchas

AUDICIONES PARA EL CAMPO

6: LS10. 6.25: LS1. 6.30: LR5. **6.55:** LR3. **7.5:** LR1, LR2. **7.30: LRA. 8: LR6. 8.30:** LS4. **10.40:** LS4. **12.15:** LR4. **12.20:** LR6. **13.25:** LR4. **13:** LS4. **14.55:** LS4. **17.22** LR5. **18.10:** LR4. **18.15:** LS5. **18.33:** LR6.

AUDICIONES RELIGIOSAS

14. LR5: Meditaciones cristianas.
15.30. LR4: Iglesia Metodista.
17.30. LS4: Senderos de gloria.
1.55. LR3: Padre M

BOLETINES DE BOLSA

y Panorama Económico
12.20: LR6 **13.25:** LS5 **14:** LS5. **14.30:** LS5. **15.30:** LS5 **17:** LR6 **18.54:** LR5. Pizzarello

CINE

13.32. LR3: Cine y algo más.
13.57. LR6: Cinenfoques con Néstor.
13.43. LR5: Escenario cinematográfico, c|B. De Vedia y C. Chiavarino
14. LS5: Fija 12.
14.25. LS10: Cinesintesis con A. C. Vatteone.
14.26. LR1: Cine Qua Non, con Néstor.
14.35. LR4: Pantalla Gigante

CONCIERTOS, OPERAS y OPERETAS

Crítica y comentarios
9.5. LS1: Favoritos de concierto.
10.15. LRA: Novedades musicales en la discoteca de la emisora.
10.30. LRA. La guitarra, a cargo de Ana S. de Cabrera.
11.2. LRA: Opereta .Una noche en Venecia.
11.3. LS11: Concierto de jazz.
11.30. LS1: Pequeños recitales.
12. LRA: "Música acuática", de Haendel.
12.1. LS1: El segundo concierto.
12.30. LS11: Concierto del mediodía.
13. LS1: La canción de cámara.
14.5. LRA: "Sinfonía", de Cherubini.
16. LS1: Compositores románticos.
16.45. LRA: Ateneo de Cultura Artística. "Siete improvisaciones", de Calcagno, y "El abejorro", de Pujol.
17.5. LS11: Música ligera.
17.30. LRA: Poemas sinfónicos.
17.35. LS11: Concierto de la tarde.
18.30. LRA: Jóvenes concertistas argentinos. Interpretaciones por la Mezzosoprano S. Leivinson y el pianista D. Colacelli.
19. LR11: Concierto del atardecer.
19.35. LS1: Efemérides musical ilustrada.
20. LRA: "Fantasía húngara", de Liszt.
20.15. LRA: Agrupación sinfónica de la Policía Federal.
21.15. LRA: "Rapsodia", para piano y orquesta, y "Concierto No. 1", para violín y orquesta, de Bartok.
21.45. LR11: Audición sinfónica.
22. LRA: Grandes etapas de la música. "Los maestros prebachianos en Alemania".
22.1. LS11: Concierto nocturno.
22.15. LR11: Concierto de la noche. Música de cámara.
23.3. LRA: "Leonor número 3", obertura, de Beethoven.
23.15. LRA: Paralelos musicales, con D. Ferraro.
23.30. LS1: Selección de obras de concierto.
0.5. LRA: "Sinfonía número 1, El Titán", de Mahler.
1.30. LS1: Composiciones de Bach.

DEPORTES

13. LR3: Deportes.
13.10. LR6: Deportes en 6, 50, con Busso-D'Agostino, etc.
13.30. LS10: Cabalgata deportiva.
14. LR3: Suplemento de realidades deportivas.
18.8. LR6: Automovilismo, con D'Agostino.
18.45. LS11: En torno de la pesca.
19.2. LS5: Ora: Deportiva.
19.30. LR1: Comentarios de Automovilismo por M. A. Merlo.
19.42. LR1: Deportes.
19.48. LS6: Rugir de motores.
20.7. LR9: Quilmes deportivo.
20.30. LR2: Hoy en el deporte
20.30. LS6: Siguiendo al Deportivo Español.
20.31. LS10: Emoción en las rutas.
20.33. LS5: Carburando en deportes.
20.45. LR5: Impacto deportivo.
21.15. LR11: Boletín del Club Estudiantes de La Plata.
22. LR9: Aquí ascenso.
23. LS4: Comentarios deportivos de la C y aficionados.

DISERTACIONES CULTURALES

9.59. LR5. Noticiero cultural.
10. LRA: Embajada de China.
11.30. LRA: Embajada de Francia.
13. LRA: Boletín cultural.
15. LRA: El libro leído para usted.
17. LRA: Boletín cultural.
17.25. LR5: Proa al mar, con J. Gallino Olivero.
17.40. LS4: Evocaciones argentinas
18. LRA: El mundo y usted
19.30. LRA: Nunca es tarde. Plan de educación del adulto
19.31. LR11: Instituto de Filosofía y Sociología de Derecho.
20.2. LR11: Desde Israel, panorama cultural.
21.5. LS4: Cultura de aquí y de allá.
22.30. LR1: Buenos Aires, meridiano de cultura
23. LS1: El mundo en Bs. As.

INFORMATIVOS

1.25: LS4.
2.25: LS4.
3.25: LS4.
4.25: LS4.
5.25: LS4.
5.45: LR3.
6.30: LR1, LS4 y LS5.
7.—: LR1, LR3, LR4, LR5, LR9, LS5, LS6 y LS11.
7.15: LS4 y LS5.
7.25: LR1, LR5, LR6 y LS10.
7.55: LR2, LR4 y LR9.

Por LT3 Radio Cerealista de Rosario informa "LA NACION".
8.—: LR1, LR3, LRA, 8.55: LR2, LS5 y LS10.
9.—: LR1, LR3, LR4, LR6, LR2 y LS6.
9.25: LR2, LR3, LR6, LR9, LS4, LS5, LS10 y LS11.
10.25: LR2, LR3, LS4, LS5, LS10 y LS11.
10.55: LR2, LR9 y LS5.
11.—: LR1, LR3, LR4, LR5, LR6 y LS6.
11.55. LR1, LR2, LR3, LR6, LS5, LS10 y LS11.
11.50: LR2, LR6 y LS5.
12.—: LR1, LR3, LR4, LR5 y LS6.
12.55: LR1, LR2, LR3, LR4, LR9, LS4, LS5 y LS10.
12.40: LR2, LR6 y LS10.
13.—: LRA, LR1, LR3, LR4, LR5, LS5, LS6 y LS11.
13.25: LR1, LR4, LR6 y LS10.
13.50: LR2, LR9 y LS5.
14.—: LR1, LR3, LR5, y LS6. Por LS1 Radio Municipal, LT3 Radio Cerealista de Rosario y LU9 Radio Mar del Plata informa "LA NACION."
14.25: LR2, LR6, LS5 y LS11.
14.50: LR2, LR3, LR9 y LS5.
15.—: LR1, LR4, LR5, LR6 y LS6.
15.25: LR6, LS4, LS5, LS10 y LS11.
15.55: LR3, LR9 y LS5.
16.—: LR1, LR4, LR5 y LS6.
16.25: LR2, LS4, LS5 y LS11.
16.55. LR2, LR3, LR9 y LS6.
17.25: LR2, LR6, LS4, LS5 y LS11.
17.55: LR2 y LR9.
18.—: LR1, LR3, LR6, LS5 y LS6.
18.25: LR1, LR6, LS4, LS10 y LS11.
18.55: LR2 y LS5.
19.—: LR1, LR3, LR4, LR5, LR6, LR9 y LS6.
19.25: LR2, LR3, LR6, LS4 y LS10.
19.40: LR1, LR2, LR6, LR9, LS5 y LS11.
20.—: LR3, LR4, LR5 y LS6. Por LT3 Radio Cerealista de Rosario informa "LA NACION".
20.55: LR2 y LR9.
21.—: LRA, LR1, LR3, LR4, LR5 y LS6.
21.25: LR3, LR4, LR6, LS4, LS10 y LS11.
21.55: LR2 y LR9.
22.—: LR1, LR5, LR11, LS6 y LS11. Por LT3 Radio Cerealista de Rosario informa "LA NACION".
22.25: LR3, LS4, LS5 y LS6.
22.45: LS10 y LS11.
23.—: LR1, LR2, LR5 y LR6. Por LU9 Radio Mar del Plata informa "LA NACION".
23.25: LR2, LR5 yLR6.
23.55: LR2, LR9 y LS4.
24.—: LS6. Por LS1 Radio Municipal informa "LA NACION".
0.30: LR3 y LS5.
0.50: LR1, LRA y LS5.

PARA LOS NIÑOS

17. LS4: Club Santa María de Luján
18. LS1: Patricia llama a los niños.

RADIOTEATRO

10. LS4: Cía. J. C. Chinppe.
12. LS4: Cía. O Miranda.
12.1. LS10: Radioteatro J. Salcedo.
14.2. LR1: Cía. Jorge Salcedo
14.30. LS1: "Su heroísmo ignorado". Histórico.
15.5. LR4: Cía. Casco-Masinelli-Vilmar
15.30. LS4: Cía. Cancela
15.31. LR2: Cía. N. Lopresti y Lorca.
16. LR4: "Las llaves del reino", de A. J. Cronin.
16.30. LS4: Cía. Liberto Recci.
17.30. LR1: Cía. Alcón-Antier.
19. LS4: Cía. R. Chaves.
20.40. LS4: Cía. A. López.

TURF

19.2. LR1: Hípicas por el mundo.
20.45. LR9: El cronista Fantasma

LU9 - Mar del Plata
Transmite las 24 horas
7.30: Ayer y hoy en la noticia.
9.35: El mundo de la mujer.
13.55: Cosas de wing.
16.35: Mar del Plata, actual.
18.5: Ronda de tango.
19.35: En el mundo del deporte.
20.5: Con bandoneón.
21.5: Nocturno en Mar del Plata.
24: Radiosintesis noticioso.
Cada 30 minutos: Noticias.

Informativos de
LA NACION
LS1 Radio Municipal
Diariamente: 14 a 14.15 y 24 a 0.30
y durante toda la jornada noticias de último momento
LT3 Radio Cerealista de Rosario
Lunes a viernes: 7.55, 14, 20 y 22
Sábados y domingos: 13 y 22
LU9 Radio Mar del Plata
Lunes a viernes: 9.30, 14, 20.30 y 23
Sábados y domingos: 9.30 y 20.30

SEQUE LA ROPA EN 3 MINUTOS!
llueva o no llueva... Sin tenderla, o sea sin molestias ni extravíos... Sin riesgos de ensuciarla con tierra u hollín!...
MUY SECARROPAS CENTRIFUGA
KOH-I-NOOR
Fabricada bajo licencia ZET, DENKENDORF, ALEMANIA OCCID.

En 3 minutos escurre prácticamente a seco hasta 3 k. de ropa, dejándola lista para ser planchada! Actúa por centrifugación, a 3.000 vueltas por minuto aproximadamente. No apelmaza ni amarillea las prendas.
Un presente ideal para el DIA DE LA MADRE (20 de Octubre)
En cuotas iguales de
$ 1.845
SIN ANTICIPO
o con VENTAJAS mayores en plazos menores
PORTATIL y CHIQUITA: mide 34 cm. de diámetro y 53 cm. de alto
BERELIM
Sanargo
C. PELLEGRINI 1047
a 1/2 cuadra de Av. Sta. Fe
Estacionamiento gratuito: M. T. de ALVEAR 962 (ex CHARCAS)
SUCURSAL LINIERS: RIVADAVIA 11150

Por primera vez juntos
MANUEL DE SABATINI — MARIA CONCEPCION CESAR — IGNACIO QUIROS
con la actuación especial de OLINDA BOZAN
LA DECENTE
divertida comedia de MIGUEL MIHURA
y JAIME REDONDO — MILA LEMAIRE
Dirección: ROMAN VIÑOLY BARRETO
HOY ESTRENO
TEATRO BLANCA PODESTA
Corrientes 1283 - 35-2592

TEATROS

COLON - 35-1430. Mañ.: 20.30 hs 12a. func. del ab. Noct. Ult. repres. de LA MUJER SILENCIOSA, de R. STRAUSS. (Con el mismo elenco de ant. repres.). Dir. de Orq.: O. SUITNER. Sob. de ab. en venta.

Dgo. 20, 22 hs: Ext. "S". Conc. sinf.-coral org. por el T. Colón y la Asoc. Wagneriana de Bs. As. REQUIEM ALEMAN, de BRAHMS. Sol.: Reichelt, Crass. Dir. de Orq.: W. BRUCKNER - RUGGEBERG. Pl. $ 1000. Sob. de loc. en vta.

Lunes 21, 18.15 hs. Ext. "O". Repet. del conc. del dgo. Pl.: pesos 1000. Sob en vta. desde mañ. Hasta el dgo. 20 estarán en vta. 2 series de ab. popul. de divulg. de 3 func. c|u. (Noct. y Vesp.). Bol. de 10 a 20 hs. Tucumán 1109.

MUNIC. GRAL. SAN MARTIN - Ctes. 1350, 46-8611.

Sala M. Coronado - 18.30, Cuerpo de Baile del Teatro S. n Martín. Dir.: Oscar Araiz. "Tres tangos", "Danzas sagradas y profanas", "Crucifixión" y "Casa de Puertas". Pl. $ 350. Sp. $ 300. 21.30: EL MATRIMONIO DE FIGARO, de Beaumarchais. Dir.: Juan J. Bertuccio. 30s. A Morpurgo. Coreog. O. Araiz. Esc. Antón. Plat. $ 350. Sp. $ 300.

Sala Casacuberta - 21.30: "LA NOVIA DE LOS FORASTEROS", de Pedro E. Pico. Dir. G. Nachman. Pl. $ 350 y $ 300.

Sala Lugones - 12.30. MEDIODIA MUSICAL: mús. popul. en estereofonía. Entrada libre.

NACIONAL CERVANTES - Libertad 815, 45-4224. 21.15 hs.: PEREIRASEZ, de Lope de Vega. Dir. O. Bonfi. Dom. desde las 14. Pl. $ 350. Paraíso $ 100.

AGON - Malpú 326. 22 hs. Nueva present. del Padre Alejandro Mayol en EXCLUSIVO PARA INADAPTADOS. Unicos 3 días. Mañ., 21.30 hs.

ASTRAL - Ctes. 1839, 46-5707. Hoy, 22|hs. BEATRIZ TAIBO-DIANA MAGGI-TINCHO ZABALA y la act. esp. de HAYDEE PADILLA (La Chona) en ¿USTED VIENE POR EL AVISO?, de M. Camoletti

A B C - Esmeralda 506, 392-9506. 21.30 hs.: DEJATE DE HISTORIAS Y COSAQUIEMOS LA COSAQUIA, con Nora Blay, Edda Díaz y Antonio Gasalla (250 represent). Ult. semanas.

ATENEO - Parsguay 918, 31-2885. 21.30 hs. ¿A QUE JUGAMOS?, de Gorostiza, c|N. Alcandro, M. Ross, C. Carella, J. C. Gené, A. F. de Rosa. Dir.: Stivel. Loc. en vta. p|hoy y 5 d. ant. (P|m|18|a.). v18

AVENIDA - Av. Mayo 1222, 38-2295. Hoy, 22 hs. Directamente de España, la pareja más fam. del teatro español: ANALIA GADE y FERNANDO FERNAN GOMEZ en LA SONATA A KREUTZER.

BLANCA PODESTA - Ctes. 1283. 35-2592. Primera vez juntos

M. SABATINI — CONCEPCION CESAR — I. QUIROZ — O. BOZAN

en el estreno cómico-policial de

MIGUEL MIHURA

LA DECENTE

Hoy: Debut 22.15 hs. Loc. en venta.

BOTICA DEL ANGEL - Lima 672, 37-5822. Hoy, 21.30 y 23.45 hs. B. Leumann pta.: EL ADIOS O LA NUEVA BONNIE AND JAZZ BAND, o TANGO FOLKLORE FLAMENCO. Visitas guiadas de 20.30 a 23 hs.

CANDILEJAS - Rivadavia 610, 34-9505. De Tennessee Williams:

UN TRANVIA LLAMADO DESEO

Direc.: R. Dairiens. 21.15 hs. v18

COLISEO - 41-1115. ULT. SEM. EL DESPERTAR DE UN ADOLESCENTE. Ver cart. cines. v23

COMEDIA - Ctes. 773, 46-4485. 22.15 hs. Cía. María del P. Armesto con Pascano y V. Ariño. LAS MANTENIDAS, éxito cómico de M. Mihura. Direc. E. Serrador.

COMICO - Corrientes 1280, 35-2108. Hoy, 21.45. Clamoroso éxito de EL HOMBRE DE LA MANCHA sensacional espectáculo musical con NATI MISTRAL — ERNESTO BIANCO - RAFAEL CARRET S. GOMEZ COU

y excepcional elenco. Mañana, 20.30 y 23. Domingo, 18.45 y 22.15.

CORRIENTES - Corrientes 561, 49-0765. Cía. Pepita Martín-Pedro Quartucci con Mabel Landó-Ovidio Fuentes y la part. esp. de Juan C. De Seta. 20.30 y 22.30 hs.: NOSOTROS, ELLAS Y EL DUENDE, de C. Llopis. Dir. R. Viñoly Barreto. Apto p. todo públ.

DEL ALTILLO - Florida 440, 392-8280. 22.15 hs. La vanguardia en el teatro nacional. LA CONSTRUCCION. Un espectáculo de Alfredo Alvarez. Ultima semana. v18

DE ARTE - R. Peña 344, 40-4395. Riase con Agustín Castro Miranda en ESPECIALISTAS EN MUJERES CASADAS, 21 y 23 hs. Ult. sem. A las 18.30, **Esa otra ternura.**

DEL BAJO - P. Colón 823, 30-5530. 21.30 hs. LOS GEMELOS, Paolantonio insp. en Plauto. v.18

DEL CARMELO - Charcas 2443. Teatro Debate: ESCUADRA HACIA LA MUERTE, de A. Sastre. Direc., Mariano Volpe, 22 hs.

DEL GLOBO - M. T. de Alvear 1155, 41-8351. Ult. sem. 22.15 hs. 250 repr. Gran éxito: **Cómo querés que te diga con la canilla abierta.**

DEL CENTRO - Sarmiento 1249, 35-6561. 20.30 hs.: EL VELERO EN LA BOTELLA de B. Brecht. 22.15 hs.: ARTURO UI

Ultima semana. **Sala II:** CARLOS WAXEMBERG en YO CANTO, TU CANTAS... 20.15 hs.

EL NACIONAL - Ctes. 960, 35-0818. Grandes Festivas. Hoy, 20.45 y 23 hs. ESTA REVISTA TAMBIEN MATA, ADOLFO STRAY, Norma Pons, Alfredo Barbieri, Mimí Pons. VERDAGUER y la actuación de MARIANO MORES y su Orq. Gte. con N. MORES y S. DEL RIO. P|m|18|años. v18

EMPIRE - H. Yrig. 1934. 47-8770. 22.20: Cía. THELMA BIRAL - JOSE MARIA LANGLAIS con GLORIA RAINES y Aldo Bigatti: EL LLORON, de Joe Makia. Una comedia divertidísima. v18

E. MUISO - Tucumán 3383. 22 hs. Cía. Pop. de Comedias: BEATRIZ, de Juan C. Ferrari. $ 250. v19

F. SANCHEZ - Loria 1194. 93-2275. Fin evocación porteña: 21.30: NOSOTROS, ELLAS Y EL DUENDE, de C. Llopis. Dir. R. Viñoly Barreto. Apto p. todo públ.

IFT - B.-sur-Mer 547. 88-9420. EL TIEMPO DE LOS DOS, de A. Nicolaj, con T. Helba y J. Butrón. 21.30 hs.

INST. DI TELLA - Florida 936, 31-4721. 22.30 hs., LA DUQUESA DE AMALFI, de Leal Rey, con Luisa Vehil. Dir.: Jorge Petra

CREDITO BELGRANO

PARA TODA LA FAMILIA

EN GARANTIA TOTAL?
"no hay como testai"

Más de 50 años nos respaldan!
PARA UD.:
Deportes - Camping - Turismo - Equipos de Gimnasia para colegiales - Artículos para el Hogar - Surtido total!
testai
Todo para el deporte, el turismo y el hogar.
CABILDO 2172
Entre Ríos 910/24 - Corrientes 536 - Rivadavia 6670 y en Mar del Plata: Santa Fe 1758.

sastrerías MODART
¡su sastrería exclusiva, a la vanguardia de la moda masculina!

STYLE
DECORACIONES
ESPAÑOL
INGLES
COLONIAL
CIUDAD DE LA PAZ 1696

"Los Gobelinos"
EL HOGAR DE LOS HOGARES
TAPICERIAS
MUEBLES
ALFOMBRAS
BLANCO
DECORACIONES
COLCHAS
FANTASIAS
REGALOS
ILUMINACION
ELECTROHOGAR
CABILDO 1652
125 FLORIDA 149

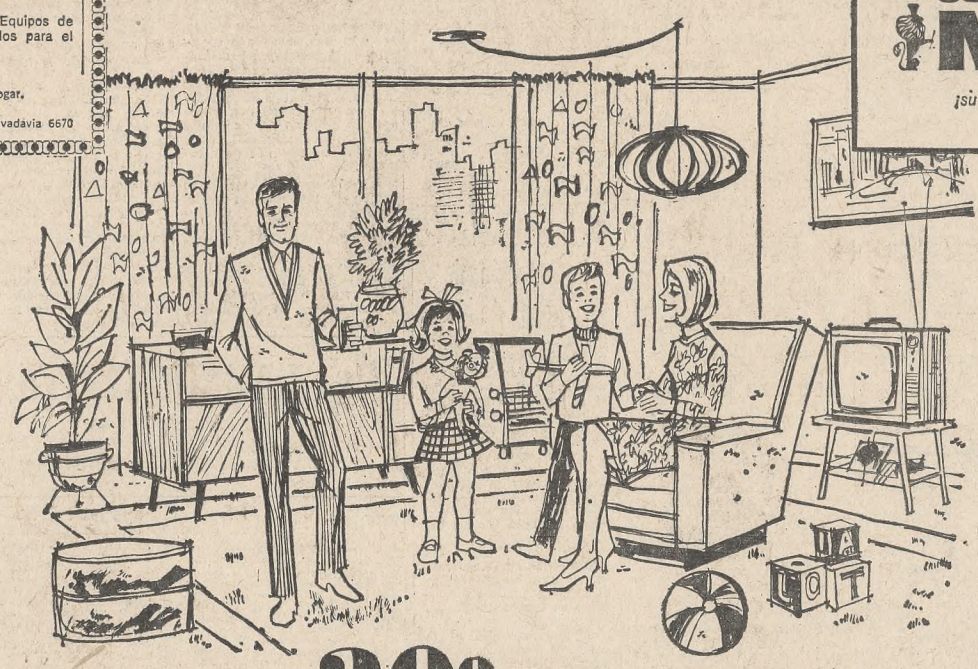

Edna
CALZADO DE LUJO PARA DAMAS
Av. CABILDO 1815 tel. 73-9174
Miguel Palmer
agente exclusivo en Belgrano

ARTICULOS SANITARIOS
BAZAR - ELECTRICIDAD
FERRETERIA "EL SIGLO"
de IRIANI y SAMARELLA
JURAMENTO 2850 - Tel. 78-0725

fulco para caballeros
galería río de janeiro cabildo 2370 - loc. 24
monroe 2449 76-7978

YOIA
CARTERAS REGALOS MARROQUINERIA
CABILDO 1849 - loc. 27 tel. 781-3538

Alençon
TAPICERIA DECORACIONES ALFOMBRAS
CABILDO 2189 - tel. 73-1798

SEDERIA Zwanzig
exclusividades
CABILDO 2468 - 76-2323

Los Andes
NAVIDAD - COTILLON
TARJETAS - JUGUETES
BAZAR - COMESTIBLES
CABILDO 2040

rivol
MODAS
VESTIDOS - TRAJES
BLUSAS - MALLAS
CABILDO 2140

Iveland sport
NIÑOS Y JOVENCITAS Galería Río de la Plata CABILDO 2280
NIÑOS Y JOVENES CABILDO 1984 781-2960

SASTRERIA Oxford SPORT
Av. CABILDO 2195

La Jeunesse
calzado fino para bebés, niños y jovencitas
carteras - exclusividades
CABILDO 2289

la nueva ola sport
línea mc. gregor
galería río de la plata cabildo 2280 - loc. 89 y 90
cabildo 2480 bs. as.

GALERIA RIO DE LA PLATA
Karina CONFITERIA
CABILDO 2262/80

LENCERIA BLANCO - MANTELERIA
Maysabé CABILDO 2370 - local 47 Galería Río de Janeiro

TIENDAS LA FLOR S.R.L.
CONFECCIONES PARA SEÑORAS
BLANCO Y LENCERIA - NIÑOS
CABILDO 2201 76-0679
Av. MAIPU 302 791-2600 Vte. LOPEZ

"LA NUEVA"
de SAMUEL KAPLAN
TOLDOS
CARPAS - PILETAS DE LONA
LONAS EN GENERAL
COLCHONES
NUEVOS Y RENOVACION
JURAMENTO 2530 - Tel. 78-6480

GRAU'S MUEBLES
FABRICANTES DE TODOS LOS ESTILOS
PLACARES Y MODULARES
DECORACIONES-PROYECTOS
CREDITOS LIBERALES
JURAMENTO 2747/77 y Suc. - 781-3073/2617

"Arlo" decoraciones tapicería
CORTINADOS-TAPIZADOS-RETAPIZADOS
SILLAS-FUNDAS-REFORMAS
OLAZABAL 2731 73-8233

tapicería decoraciones
real cabildo 2381 tel. 73-8807

en su 20º aniversario

1948 - 19 de OCTUBRE - 1968
y en el día de la Madre

CREDITO BELGRANO
CASA ADHERIDA

una guía para sus buenas compras

Muebles «Hansa»
WEHRENDT Hnos. S. R. L. M. R.
LA GRAN MUEBLERIA ALEMANA DE BELGRANO
DESDE 1936
CIUDAD DE LA PAZ 2246 - BS. AS.

DIRECTORIO

PRESIDENTE
ANTONIO M. CAPLLONCH
Selecciones Mumpeu

VICE PRESIDENTE
DANIEL RUBIO ANSOLA
Carteras Rubio

DIRECTORES TITULARES

GALILEO CALARCO
Inmobiliaria

JUAN F. ESTIVILL
Estivill S. A.

RODOLFO MARTINEZ PUYADE
Los Andes

ANIBAL MARRACO
Marraco Sports

MOISES YELLATI
Sederia La Saida

DIRECTORES SUPLENTES

CENTRO COMERCIANTES DE BELGRANO

SEGUNDO GONZALEZ
Clase

LEONARDO D'ORIA
Optica Dorcel SRL

ERICH G. F. SIMMERING
Eric's Joyeros

SINDICO TITULAR
Dr. LUIS ESPARBE
Esparbe y Asociados

SINDICO SUPLENTE
BENJAMIN OSNAJANSKY
La Sorpresa SRL

GERENTE GENERAL
ENRIQUE PEREZ

CREDITO BELGRANO

Sociedad Anónima Financiera Inmobiliaria y Comercial
Capital Integrado $ 25.000.000.-
Fundado el 19 de Octubre de 1948
Personería Jurídica Decreto Nº 13.410/50
Inscripción en Trámite en el Registro de Entidades Financieras no Bancarias Expediente Nº 042 27943/65
Asociada a la Cámara Argentina de Sociedades de Crédito para el Consumo
MENDOZA 2338 T. E. 78 - 8474

GALAS FEMENINAS
CLASE
Av. SANTA FE 1402 - Av. SANTA FE 1184 - Av. SANTA FE 1571
CABILDO 1965

"LA NUEVA"
de SAMUEL KAPLAN
TOLDOS
CARPAS - PILETAS DE LONA
LONAS EN GENERAL
COLCHONES
NUEVOS Y RENOVACION
JURAMENTO 2530 - Tel. 78-6480

EL HOGAR DE BELGRANO
desde el bebé hasta 16 años
Kareen Center
PELUQUERIA INFANTIL AJUARES PARA BEBES
PERFUMERIA Y LIBRERIA JUGUETES Y COTILLON
CONFECCIONES Y TEJIDOS DE PUNTO
LENCERIA Y BONETERIA
RODADOS Y MUEBLECITOS
UNICA DIRECCION
CABILDO 2438 - Tel. 73-5683

ADHESION
Centro Comerciantes de Belgrano

LENCERIA CONFECCIONES
GRANCHIC
CABILDO 2135 tel. 781-2029

BOTTIEUR DE LUXE
Jean Aubry
CALZADO FEMENINO
CABILDO 2280 - loc. 99 Galería Río de la Plata

LOOK'c
SPORT - VESTIR
OLAZABAL 2420
tel. 75-5127

REVESTIMIENTOS TEXTURADOS
Con garantía escrita por 10 años
Hidrófugo - Aislante termoacústico
Funguicida - Lavable - No se cuartea, no descascara ni se corroe.
apliKen S.A.I.C.
Kenitex
SOLER 5701 (esq. Bonpland)
BUENOS AIRES - REP. ARGENTINA
TEL. 77-8093 772-1196 773-1038
CABLES: APLIKEN BAIRES

boutique
JURAMENTO 2307
78-7486

DECORACIONES
LOPEZ GIAM
ECHEVERRIA 2168

LO MAS SELECTO PARA EL CABALLERO
Mumpeu Sport
Av. CABILDO 2286

Confitería La Esmeralda
Av. JURAMENTO 2125 78-0576 781-1984 78-8866
SUCURSAL: Av. CABILDO 2599 73-7043 78-9031

Reward
F. LACROZE 2499
tel. 77-0023

Reward
GAL. JURAMENTO CABILDO 2092
Local 48 - tel. 78-8500

FIAT
Juan Carlos Marcos SCA.
AROS DE PISTON EN GENERAL
Repuestos FIAT
MONROE 2716

Fábrica Colegial Sport
UNIFORMES COLEGIALES
PANTALONES - TUNICAS - GABANES
BLAZERS - PILOTOS - TEJIDO DE PUNTO
ROPA PARA GIMNASIA
VENTA DE ARTICULOS PARA JOVENES Y NIÑOS
MONROE 2707 (alt. Cabildo 2400)

Camiserías MAMBO
CABILDO 1936 - Cap. Fed.
RIVADAVIA 131 QUILMES
LAS FLORES 363 WILDE
HUDSON 341 BERAZATEGUI

"el bebé encantado" CABILDO 1953

Creaciones Cemar
CONFECCIONES DAMAS Y NIÑOS
CABILDO 2846 76-9161

Carla Confección
GALERIA RIO DE LA PLATA
CABILDO 2280 Local 19

FIAT
distribuidora gh
REPUESTOS - ACCESORIOS NACIONALES - IMPORTADOS
CONGRESO 2516

leoclar
galería gral. belgrano cabildo 1849 - local 64
carteras modas fantasías cinturones bolsones pañuelos

Calzado Fino para la Dama Elegante
Grisel
SELECCIONES
CABILDO 2280 - Local 23 Galería Río de la Plata

AUTOMOTOR S. A. C.
GARAGE "EL TREBOL"
CONESA 2275 - Bs. As.

MODAS DIAMON'S
CREACIONES PARA LA MUJER ELEGANTE
CABILDO 2191

COMPRE CON CREDITO BELGRANO, EL DE MAYOR PRESTIGIO AL SERVICIO SOCIAL Y ECONOMICO DEL PAIS

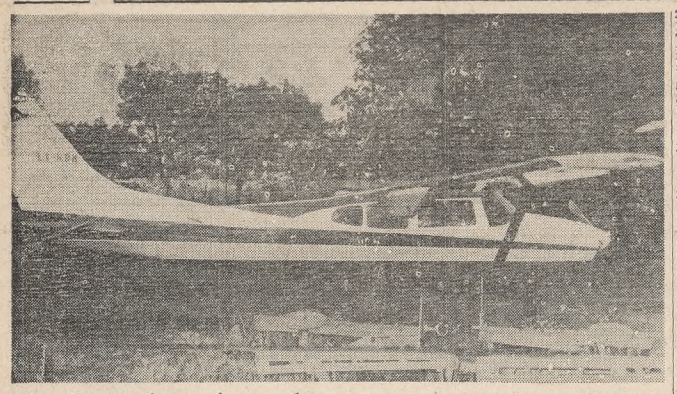

Avión abandonado

MONTE GRANDE. — En seguida de descender, presumiblemente por desperfectos, fue secuestrado en el campo Los Rosales, cerca de Ezeiza, el avión cuatriplaza Cessna, matrícula L. V.-H-B. M. que traía 875 cartones de cigarrillos de contrabando, de 10 paquetes cada uno. Cuando intervino en el procedimiento una comisión policial encabezada por el comisario Eloy Luis Cinalli, los ocupantes del avión habían desaparecido. En la cabina se encontró un saco de hombre que contenía en un bolsillo moneda paraguaya en billetes y dos boletos de ómnibus de Asunción del Paraguay, por lo que se presume que el avión procedía de esa capital

Prevése tiempo bueno y temperatura en ascenso

Tiempo bueno y seco, aunque bastante fresco para la estación, registrose en la jornada de ayer en la Capital Federal y zonas circundantes. La humedad descendió considerablemente y después del mediodía, al mejorar las condiciones climáticas, alcanzó registros de poco más del 30 por ciento. El cielo permaneció despejado por largos intervalos. Empero, durante casi todo el día se observaron escasos cúmulos que no insinuaron ningún peligro de precipitaciones. La temperatura máxima se registró a las 14.35 con 19,2 grados y la mínima fue de 8,8 a las 7.5, alrededor de 3 grados por debajo del promedio normal de la época.

En las 36 horas anteriores a las 8 de ayer se produjeron lluvias de variada intensidad en regiones de las provincias de Buenos Aires, Córdoba, Entre Ríos, Corrientes, Tucumán, Santiago del Estero, Catamarca, La Rioja, San Juan, Mendoza, San Luis, Chaco, Formosa, Misiones, Río Negro, Chubut y Santa Cruz. Hubo heladas en zonas de Río Negro, Buenos Aires, Chubut y Santa Cruz. Las marcas térmicas se mantuvieron inferiores a los promedios normales en general y sobre todo en el norte de la zona central y provincias del Noroeste.

Temperaturas en el interior

Información suministrada por el Servicio Meteorológico Nacional. Los datos no consignados no fueron registrados por dicho servicio oficial.

	Máx.	Mín.
Antártida Argentina.		
Base Gral. Belgrano	—	—
Bahía Blanca	14	2
Carmen de Patagones	22	2
Catamarca	18	12
Córdoba	15	8
Corrientes	19	15
Formosa	22	16
Jujuy	16	13
La Plata	18	8
La Rioja	19	12
Mar del Plata	13	8
Mendoza	17	8
Necochea	14	1
Paraná	18	10
Posadas	23	15
Resistencia	19	15
Río Gallegos	16	1
Rosario	20	6
Salta	15	10
San C. de Bariloche	—	4
San Juan	21	5
San Luis	19	11
San M. de Tucumán	15	13
Santa Fe	21	11
Santa Rosa	19	1
Santiago del Estero	17	13
Tandil	—	5
Trelew	9	4
Ushuaia	—	—
V. Dolores (Córdoba)	16	8

Desde Uruguay

Montevideo	17	11
Punta del Este	—	12

Pronóstico del Servicio Meteorológico Nacional válido hasta hoy a las 24

Capital Federal y alrededores

Para hoy: Bueno. Temperatura en paulatino ascenso. Vientos suaves y variables. Temperatura máxima pronosticada, alrededor de 22 grados; mínima, 7 grados.

Perspectiva para mañana: Algo nublado. Temperatura normal y en ascenso.

En las provincias

Para hoy: Buenos Aires, sur de Entre Ríos, sur y centro de Santa Fe, sur de Córdoba, San Luis, Mendoza, San Juan y La Pampa: Bueno. Temperatura en paulatino ascenso.

Norte de Entre Ríos, Corrientes, norte de Santa Fe y Chaco: Algo nublado. Leve ascenso de temperatura.

Misiones y Formosa: Aclarando. Poco cambio de temperatura.

Norte de Córdoba, Catamarca, Santiago del Estero y Tucumán: Nubosidad variable. Tiempo algo inestable. Moderado ascenso de temperatura.

Salta y Jujuy: Nublado y fresco, con lloviznas, mejorando lentamente.

La Rioja: Chaparrones aislados, luego mejorando, con temperatura en ascenso.

Neuquén, Río Negro, Chubut y norte de Santa Cruz: Bueno, con cielo nublado. Poco cambio de temperatura.

Sur de Santa Cruz e islas Malvinas: Parcialmente cubierto. Poco cambio de temperatura.

Tierra del Fuego: Nublado y frío.

Perspectiva general para mañana: Buenos Aires, sur y centro del litoral fluvial, zona central y Cuyo: Algo nublado. Temperatura normal y en ascenso.

Norte del litoral fluvial: Bueno. Temperatura inferior a la normal y en ascenso.

Provincias del Noroeste: Parcialmente nublado y fresco, luego mejorando, con temperatura en ascenso.

Ayer en la Capital y alrededores Temperatura, humedad, presión, vientos y cielo

Hora	Temp.	Hum. Pres. %	Baro.	Vientos*
3	13,1	91	757,3	SO-12
6	10,1	89	758,1	S-10
9	12,7	75	758,4	SSO-8
12	17,5	47	758,7	S-16
15	18,9	32	758,3	SO-8
17	18,4	35	758,4	SSO-10
19	15,8	42	759,3	SSO-10
21	13,6	50	760,6	SSO-12
23	11,9	45	761,4	SSE-12

(*) Dirección y kilómetros por hora.

Máxima: 19,2, a las 14.35
Mínima: 8,8, a las 7.5

Cielo: a las 3, alto-cumulus y strato-cumulus 3 y 5; a las 6, cumulus 2; a las 9, despejado; a las 12, despejado; a las 15, cumulus 1 y cirrus 2; a las 17, cirrus y cumulus 3 y 3; a las 19, cumulus 2; a las 21, despejado, y a las 23, parcialmente nublado.

Pronóstico para la navegación

Río de la Plata exterior: Vientos leves del Sudeste, en disminución. Aclarando.

Río de la Plata interior: Vientos suaves y variables. Bueno.

Costa sudeste de Buenos Aires: Vientos suaves y variables. Bueno.

Costas sur de Buenos Aires y patagónica norte: Vientos leves y variables, prevaleciendo del Norte. Bueno.

Costas patagónicas central y sur: Vientos fuertes del Oeste. Parcialmente nublado.

Tierra del Fuego: Vientos muy fuertes del Oeste, en disminución. Nublado.

Islas Malvinas: Vientos fuertes del Noroeste, cambiando al Oeste. Nublado.

Los avisos de lluvias
(en milímetros)

En las 36 horas anteriores a las 8 de ayer se registraron precipitaciones en las siguientes localidades:

Buenos Aires: Abbot 4, Ayacucho 9, Balcarce 6, Calfucurá 14, Cangallo 2, Cañuelas 1, Casalins 3, Coronel Isleno 3, Cortínez 2, De la Canal 2, Dolores 11, Engaña 1, Enrique Lobos 10, Ezeiza 2, Fulton 11, Gral. Belgrano 2 Gral. Madariaga 10, Gral. Rodríguez 4, Giles 2, Gowland 1, Heavy 5, Hornos 3, Ibáñez 6, José C. Paz 3, Juancho 20, Kilómetro 108 3, Labardén 2, La Plata 1, Las Flores 6, Las Nutrias 6, Lobería 6, Luján 1, Mariano Acosta 2, Maipú 1, Mar del Plata 21, Mechongué 6, Mercedes 2, Miramar 15, Monsalvo 8, Moreno 3, Morón 1, Nahuel Rucá 6, Napaleofú 13, Necochea 1, Newton 3, Nicanor Otamendi 11, Olivera 2, Pilar 5, Ramos Otero 6, San Agustín 6, Udaquiola 5 y Zapiola 10.

Córdoba: Alta Gracia 1, Gutenberg 5, Holmberg 2, Río Cuarto 1, Río Primero 2 y Villa Dolores 20.

Entre Ríos: Concordia 4, Gualeguaychú 12, La Paz 30, Mazaruca 26, Nueva Escocia 6, Paraná 6, Piedras Blancas 8, Puerto Diamante 9, Sajaroff Miguel 11, Santa Elena 28, Victoria 27 y Villaguay 38.

Corrientes: Bella Vista 22, Berón de Astrada 23, Concepción 23, Corrientes 4, Curuzú Cuatiá 20, Esquina 22, Gral. Paz 8, Goya 22, Guayquiraró 17, Itá Ibaté 18, Loreto 28, Mburucuyá 20, Monte Caseros 12, Paso de los Libres 36, San Miguel 20 y Sauce 14.

Tucumán: Burruyacú 6, La Ramada 2 y Tucumán 3.

Santiago del Estero: Argentina 10, Beltrán 4, Casares 15, Colonia Dora 12, Chica Juliana 16, Forres 2, Fernández 3, Garza 2, Herrera 12, Icaño 8, La Banda 15, Los Telares 10, Lugones 13, Malbrán 12, Medellín 10, Nueva Esperanza 19, Palo Negro 8, Pinto 8, R. de Velazco 6, Real Sayana 8, Robles 5, Santiago del Estero 9, Selva 9, Soj de Julio 9, Sumampa 9, Taboada 2 y Vilmer 8.

Catamarca: Capital 1.

La Rioja: Chamical 4, Chepes 5 y Capital 4.

San Juan: Cañada Honda 3 y Jáchal 52.

Mendoza: Alto Verde 3, Bowen 2, Capdevila 2, Col. Alvear 1, Comandante Salas 8, Cristo Redentor 22, Eugenio Bustos 9, Gral. Gutiérrez 2, Gral. San Martín 1, Gdor. Benegas 5, Jocolí 2, Luján de Cuyo 8, Malargüe 4, Medrano 5, Mendoza 2, Pte. del Inca 8, Real del Padre 3, Rivadavia 4, San Carlos 4, Tunuyán 11, Ugarteche 16 y Zapata 10.

San Luis: Alto Pencoso 10, Beazley 16, Buena Esperanza 2, Cazador 5, Fortín El Patria 2, Huejeda 5, J. Llerena 11, La Leña 7, La Costa 6, Lavaisse 2, Mercedes 1, Naschel 2, Nueva Escocia 3, San Luis 1, Travesía 4 y Zanjitas 7.

Chaco: Colonia Basáil 4, General Vedia, 4, Las Palmas 15, Pte. Roca 5 y Resistencia 10.

Formosa: Capital 8 y Las Lomitas 3.

Misiones: Candelaria 16, Posadas 20, Puerto Iguazú 11 y San Javier 5.

Río Negro: San Carlos de Bariloche 1.

Chubut: Camarones 10.

Santa Cruz: Faro C. Blanco 3, Puerto Deseado 2 y San Julián 2.

Actualidad local en pocas líneas

Quincho

El 26 a las 21, en la terraza de la planta industrial de la firma que produce los artículos "Kelinda" será ofrecido un asado para celebrar la construcción de un quincho a los asociados de APPA (Asociación Promotores Publicitarios de la Argentina), a cuyas autoridades el presidente de la firma industrial, señor Carlos Spadone, entregará un cheque cuyo importe se destinará a la construcción de la sede propia de la institución publicitaria.

Ahorro y Préstamo

Hoy a las 18, en la sede central del Banco de la Provincia de Buenos Aires, Bartolomé Mitre 457, pronunciará una conferencia el presidente del Instituto de Ayuda Financiera de las Fuerzas Armadas, general de brigada Carlos Julio Mosquera. Se referirá al tema "Sistema de ahorro y préstamo en el Instituto de Ayuda Financiera".

Fondo común solidario

En el Centro de Despachantes de Aduana, Moreno 384, disertará hoy a las 19 el director de Coordinación General de la Dirección Nacional de Aduanas, capitán de navío Alfredo Oscar Sánchez Pimpollo. En su alocución se referirá al sistema de afianzamiento mediante un fondo común solidario de importadores y exportadores, destinado al inmediato despacho de las mercaderías de importación —definitiva o temporaria— y de exportación temporaria, y a la inmediata liquidación y pago de devoluciones en concepto de draw-back y reintegros impositivos.

Homenaje a España

En el salón de actos de la Asociación de ex Alumnos del Colegio Nacional Mariano Moreno, Hidalgo 196, los clubs de Leones de Caballito y Palermo realizarán hoy a las 21.30 una reunión plenaria en homenaje a España. Han sido invitados miembros de la embajada de ese país y personalidades de la colectividad española de esta ciudad.

Pro Hogar comisaría 30ª

En los salones del Club Español, Bernardo de Irigoyen 782, se realizará hoy, a las 21.30 una reunión de compañerismo entre los integrantes de Pro Hogar de la comisaría 30ª, que tendrá el carácter de homenaje al fundador y actual presidente D. Atilio Bisso.

La demostración será ofrecida por el tesorero, D. Mario Cerino, y el jefe de la citada dependencia, comisario Federico Alberto Cicogna.

Homenaje al maestro

Hoy, a las 19, en la Asociación Correntina General San Martín, Azcuénega 1313, se efectuará un homenaje al maestro en el que la profesora Nelly Estela Leguizamón Sans de Carranza disertará sobre: "Ambrosio de Acosta, primer maestro criollo". La presentará el presidente de la entidad, doctor Raúl de Labougle.

Centro Gallego

En el Centro Gallego entregaránse diplomas a socios que cumplieron las bodas de oro con la institución, mañana a las 17.30, en su teatro de Moreno 2180. En el mismo local, el lunes, las autoridades de la Asociación Cooperadora de la entidad entregarán a ésta las propiedades recientemente adquiridas con esa finalidad en Moreno 2150 al 56 y Moreno 2198 y 2200 (esquina Pasco), para la ampliación de sus servicios asistenciales.

Mesa redonda de la locación mixta

Organizada por el Instituto Argentino de la Locación Urbana, se realizará hoy y mañana una mesa redonda sobre locación mixta a cuyas deliberaciones han sido invitados a participar magistrados y funcionarios judiciales, tratadistas de la materia y colegios y agrupaciones profesionales.

La reunión se efectuará en la sede de la Federación Argentina de Colegios de Abogados, sita en Montevideo 640. Se ha designado presidente honorario al titular de esa entidad, doctor Roberto A. Lasala. Las deliberaciones serán presididas por el doctor Oscar E. Serantes Peña y actuarán como coordinadores los doctores Oscar A. De Marco y Omar E. Griffi.

Mañana a las 22 los participantes serán agasajados con una comida.

Estudios sociales

Mañana será inaugurada la sede del nuevo Instituto Católico de Estudios Sociales, dependiente de la Federación de Círculos Católicos de Obreros. El acto tendrá efecto en la avenida Montes de Oca 318, se iniciará a las 16.30 y en su transcurso hablarán el director del Instituto, licenciado Marcelo P. R. Fasano; el asesor eclesiástico de la entidad, presbítero Pedro F. Somolinos, y la alumna Safira M. del S. Ragno Pizarro.

Habrían pedido el retiro jefes de Gendarmería

El coronel Luis Betti, actual director de la Escuela de Caballería, será el nuevo subdirector nacional de Gendarmería. El cargo, en la actualidad, era ocupado por el comandante general de Gendarmería Virgilio Zuppichini quien a fin de año pasaría a retiro.

La resolución de incorporar a un oficial superior del Ejército en esas funciones de subdirector, habría provocado, según versiones, solicitudes de retiro que, al parecer, fueron ya puestas en manos del director nacional del cuerpo, general de brigada Jorge Esteban Cáceres Monié. Tales solicitudes serían las de los comandantes generales Virgilio Zuppichini, Honorio Claro y Juan C. Corrales.

De acuerdo con lo que trascendió, el criterio de designar a un oficial superior del Ejército en el cargo de subdirector, sería fruto de un estudio que se habría realizado en el curso de este año. Además, se crearía una especie de secretaría del director nacional, y se procedería a un refuerzo de algunos escuadrones en el interior del país.

Informe sobre los hechos habidos el 15 en San Pedro

LA PLATA. — Ante los hechos registrados el martes en la ciudad de San Pedro, los periodistas solicitaron una entrevista al ministro de Gobierno, doctor Raúl F. Navas, para lograr un informe oficial al respecto.

Dijo el ministro que el Gobierno conoce esa situación en profundidad, por cuanto tuvo su origen hace más de un año, al realizar un grupo de personas de aquel distrito activas gestiones para que fuese relevado el intendente municipal, teniente coronel Otto Lancelle. Aclaró en seguida que durante su gestión al frente del Ministerio recibió a miembros del Centro de Comercio e Industria de San Pedro, quienes le presentaron una nota en la que puntualizaban sus argumentos para avalar el pedido del mencionado relevo. Acotó el Dr. Navas que acompañó de inmediato a esa delegación a entrevistarse con el gobernador, Gral. Francisco Imaz, habiendo prometido el mandatario en esa ocasión una investigación respecto de los puntos señalados en el memorial, la que se llevó a efecto inmediatamente.

Afirmó luego el doctor Navas que de esa investigación practicada respecto de los puntos señalados por el Centro de Comercio e Industria no surgió absolutamente motivo alguno como para impugnar la acción del intendente municipal, y destacó que el teniente coronel Lancelle está trabajando en un ambiente de grandes dificultades, encarando la solución de los problemas existentes en la zona, castigada, como se sabe, por fuertes heladas, que ocasionaron sensibles pérdidas a la economía lugareña.

Dentro de ese panorama, dijo el ministro, se concretó el paro del comercio en San Pedro el 15. Expresó que sobre un total de 1100 establecimientos comerciales, ese día cerraron sus puertas alrededor de 350 en esa ciudad, coincidiendo el paro —subrayó— con la medida dispuesta para el mismo día en adhesión al SUPE.

Consultado respecto de alguna comunicación oficial referida a gestiones que el Centro de Comercio e Industria ha realizado ante el Ministerio del Interior, destacó el doctor Navas que, oficialmente, no había recibido aún ninguna documentación al respecto.

Agregó que los hechos ocurridos en San Pedro presentan un matiz que motivó especial preocupación al gobierno bonaerense: un periodista lesionado.

El ministro señaló que el Gobierno encargó al coronel Mariano Moreno, inspector de municipalidades, que realizase rápidamente una amplia investigación para conocer fehacientemente en qué circunstancias ese periodista fue lesionado y por quién, a fin de tomar las medidas pertinentes.

Se autorizará la importación de chapas de hierro

El secretario de Industria y Comercio Interior, Dr. Raúl Peyceré, informó que ante la escasez que registra el mercado interno de laminados planos, que produce como consecuencia el aumento de esos productos, y, por simpatía, de otros tipos de chapa, se ha decidido autorizar su importación. Actualmente —agregó— se estudia quiénes y cómo se hará su ingreso al país.

Señaló que dadas las perspectivas del consumo dichas importaciones deberán cubrir las necesidades internas hasta fines del próximo año.

Según trascendió en la esfera de la conducción económica, Fabricaciones Militares estaría a cargo de las importaciones, la comercialización sería atendida por SOMISA y se colocarían los precios en los niveles que rigen actualmente.

No hubo variantes en el conflicto de YPF

Tampoco ayer se registraron novedades de importancia en torno del conflicto gremial que se desarrolla en la destilería de Yacimientos Petrolíferos Fiscales en La Plata. El secretario de Trabajo, luego de almorzar con el presidente de la República, negó que existiesen mediadores.

Declaraciones de Rubens San Sebastián

El secretario de Trabajo se entrevistó ayer con el presidente de la Nación, y al concluir la reunión fue interrogado sobre una versión respecto de la probable mediación de monseñor Plaza en el conflicto petrolero de La Plata.

Respondió el secretario que la versión había sido desmentida ya por el ingeniero Gotelli. "De cualquier manera —acotó—, si en este problema hubiera habido posibilidad de mediación, la Secretaría de Trabajo ya lo habría hecho. No veo la necesidad de mediadores oficiosos sobre algo por lo que no se puede mediar".

Se preguntó si existía un pedido de audiencia de los petroleros para conversar con el teniente general Onganía. Confirmó quel pedido lo habían formulado a la Presidencia secretarios generales de los gremios de Mendoza, Comodoro Rivadavia y Santa Cruz, y que había sido girado a la secretaría correspondiente.

Actividad en la destilería

La empresa Yacimientos Petrolíferos Fiscales informó que en la destilería La Plata se destilaron ayer 13.600 metros cúbicos de petróleo crudo, y se despacharon 5560 metros cúbicos de diversos subproductos. Destaca la empresa que inició sus operaciones el fueloducto La Plata-Dársena de Inflamables, en esta capital.

Señala, asimismo, que en la citada refinería trabajaron ayer 549 agentes.

Con respecto al movimiento de la flota, YPF informó que solamente el buque estanque Hernandarias permanece en la rada de San Lorenzo sin operar, hasta tanto se complete su personal. Agrega que anteayer se descargaron en el puerto de La Plata 10.000 metros cúbicos de petróleo y se cargaron 5900 de fuel oil.

En la planta

LA PLATA. — El panorama en general de la huelga de la destilería no ha tenido ayer variantes de importancia. Se continuó trabajando con personal jerarquizado como en días anteriores y al iniciarse la jornada se advirtió la presencia de personal llegado de otras plantas que viene a secundar a los encargados de mantener en funcionamiento la línea de producción. Ahora comenzó la limpieza de los sitios de operaciones de la planta productora de coke, a los efectos de poder habilitarla dentro de algunos días. La vigilancia de la Prefectura Marítima sigue tan estricta como en días anteriores y, respecto del movimiento de petroleros, ayer se anotó la salida del buque Comodoro Rivadavia para el puerto de Buenos Aires y el San Clemente para San Lorenzo, ambos con carga de productos refinados.

Ongaro a Mendoza

La CGT opositora informó que su secretario general, Raimundo Ongaro, se trasladó a Mendoza "con la finalidad de considerar e iconflicto petrolero, portador de la adhesión de esta central".

En Comercio

El secretario general de la Confederación de Empleados de Comercio, Sr. Armando March, rechazó en conferencia de prensa los cargos que le fueron formulados por algunos sectores internos sobre el manejo de los fondos sindicales. Además, solicitó al presidente de la República que disponga la designación de un veedor electoral para los comicios anunciados para los primeros días del mes próximo.

Un viaje de instrucción terminó ayer

Entró ayer al puerto local el crucero La Argentina, a bordo del cual viajaron, en reciente viaje de instrucción, 190 aspirantes de la Escuela de Mecánica de la Armada. La nave está al mando del capitán de navío Juan Bernardo Torti.

Los aspirantes, además del adiestramiento en las distintas tareas propias de la navegación, realizaron una visita a la base naval de Puerto Belgrano, donde el crucero hizo escala. También se embarcaron en la nave oficiales del Ejército, que fueron especialmente invitados.

Manteles de Altar
Cubre Ataúd - Cortinas
EL AVE DEL PARAISO
CORCUERA HNOS.
Bmé. Mitre 1501 - Bs. As.
T. E. 38-3369

Casa LAZARO COSTA S.R.L.
Servicios de Calidad
CALLAO Y SANTA FE
44-1778 y 42-9871/72
RIOJA 280
97-8000 y 97-0091/92

— AVISOS FÚNEBRES —

— SEPELIOS —

✝ **ISMAEL BASILE,** q. e. p. d., falleció el 17-10-68. — Su esposa, María E. Rossi de Basile; sus hijos Edilia A. B. de de Mesquita, Renée A., Loreley B. de Napolitano y Dr. Ismael G. Basile; sus hijos pol. Dr. Roberto S. de Mesquita, y Dora Fanego; sus nietos Edilia, Claudia P. de Mesquita, Jorge M. Napolitano, Marcela E. y Guillermo G. Basile; sobrinos, sobrinos pol., sobrinos nietos, primos y d|d. invitan a acompañar sus restos al Cem. de la Chacarita hoy a las 15 hs. C|v., El Salvador 4628. — Rossi y Cía. S. A. 8

✝ **ISMAEL BASILE,** q. e. p. d., falleció el 17-10-68. — Sus sobrinos Elda I. de Grella, Leonor I. de Podestá (a.), Rodolfo Irisarri (a.), Eduardo, Mario, Juan C. y Roberto V. Basile, Raquel F. de García, Carlos y Héctor Grella; sobrinos pol. invitan a acompañar sus restos al Cem. de la Chacarita hoy a las 15 hs. C|v., El Salvador 4628. — Rossi y Cía., S. A. St

✝ **MARIA PAOLI Vda. DE BORDOLI,** q. e. p. d., falleció el 17-10-68, c. a. s. r. y b. p. — Sus hijos Angel Juan, María Elida B. de Tempone y Armando Luis; sus hijos pol. Elvira Belmonte, José Fusco y Celia Dellacha; nietos, bisnietos, sobrinos, primos y d|d. invitan a acompañar sus restos al Cem. local hoy a las 14.30 hs. C|m., Alem 911, Banfield. — Casa Marcellini. S

✝ **MARIA A. CORBOUD Vda. de BUHRER,** q. e. p. d., falleció el 17-10-68, c. a. s. r. y b. p. — Su hijo Roberto; su hija pol. Marta; sus nietos Silvia y Rodolfo inv. a sus relaciones a acompañar sus restos al Cementerio de la Chacarita hoy a las 15 hs. C|m., Rolón 2324, Boulogne. — Serv. Cochería Paraná, de Alfredo Pecuio (h.), T. E. 792-7586. St.

✝ **ROMUALDO MANUEL GUEDES,** q. e. p. d., falleció el 17|10|68, c. a. s. r. y b. p. — Sus hijos L. G. Vda. de Cuttela, Alberto, Dedia G. de Añón Suárez, Idea Raquel y Aldie G. del Valle; sus hijos pol. Nélida Viale, Honorio Añón Suárez y José Luis Gil León, sobrinos y d|d. invitan a acompañar sus restos al Cem. de la Recoleta, hoy a las 15 hs. C|m., Pavón Nº 4029. — La Sud Americana, hijos de Domingo Marotta, T. E. 921-5415 y 5868.

✝ **ROMUALDO MANUEL GUEDES,** q. e. p. d., falleció el 17|10|68, c. a. s. r. y b. p. — Sus nietos Emilce G. de Savio, Alicia C. de Bonelli, Marta Cuttela, Rafael, Guillermina, Eduardo, Gustavo y Alejandro Añón Suárez, Graciela, Carina y Virginia Gil Guedes; sus nietos políticos Augusto Savio y Luis Bonelli; sus bisnietas Marcela, Gabriela y Marina Bonelli invitan a acompañar sus restos al Cem. de la Recoleta, hoy a las 15 hs. C|m. Pavón 4029. — La Sud Americana, St

✝ **SANTOS LEONE,** q.e.p.d., falleció el 17|10|68. — Su hermano Salvador Leone; su hermana política Luisa Pellegrino de Leone; sobrinos Antonio, Rodolfo y Roberto Leone; sus sobrinos políticas Antonia y Mónica y d|d. invitan a acompañar sus restos al Cem. de la Recoleta, hoy a las 11 hs. C|v., Colombres 1540, Dto. B. — Casa Mazzarella. St

✝ **SEGUNDA BARBIERI DE LOPEZ,** q. e. p. d., falleció en San Andrés de Giles el 16-10-68, e. a. s. r. y b. p. — Sus hijos María E. L. Vda. de Matteucci, José A., Antonio, Rosa L. de Carnevale, Amelia L. de Gallo y Alberto; hijos pol., hnos., hnos. pol., sobrinos, nietos, bisnieto y demás deudos invitan a acompañar sus restos al Cem. Norte de esta ciudad hoy a las 10 hs., previa misa de cuerpo presente en la iglesia San Andrés Apóstol, Cía. Sta. María 469. — Serv. Casa Tábano de Humberto Valli y Cía. T.E. 134.

✝ **HERIBERTO NEWTON MORGAN RAE,** prefecto inspector (RE), q. e. p. d., falleció en Mar del Plata el 11|10|68. — Sus familiares invitan a la inhumación de sus restos, hoy viernes 18 a las 15 horas, en el cementerio británico, de Quilmes. C|d. 8 y Pellegrini, Cty Bell. S

✝ **TOMAS ANTONIO PASEYRO,** q. e. p. d., falleció en 9 de Julio (Pcia. Bs. As.) el 17|10|68, c. a. s. r. y b. p. — Su esposa, Raquel Moreira; su señora madre María Haydée Iparraguirre de Paseyro; sus hermanos María P. de Galcerán (a), María Haydée P. de Scheidt (a), Pedro José y Margarita P. de Corbalán; sus hermanos políticos Raúl Moreira, Angela A. de Moreira, Claus Scheidht (a), Edith Cortés de Paseyro; sus sobrinos Mónica Galcerán de Brachel (a), Alan Brechel (a.), Pedro José y María Teresa Paseyro, María Alejandra, Margarita María, Alejandro Tomás y Maridée Corbalán, Raquel y Ana Rita Moreira; tía, primos y d|d. invitan a acompañar sus restos al Cem. local, hoy a las 10.45 hs., previo responso en la catedral. C|m. Av. Vedia 583. — Casa Luna St

✝ **RAUL ARGENTINO PATIÑO,** q. e. p. d., fall. 17-10-68, c. a. s. r. y b. p. — Sus esposa, Sara Canals; sus hijos Raúl Horacio, Mabel P. de Murillo, Joaquín Murillo y María Elena Di Fiore; nietos, hno. Horacio Jesús; hnos. pol., sobrinos, sobrinos nietos, primos y d|d. inv. a acompañar sus restos al cementerio de la Chacarita hoy 16 hs. C|m. Callao 2075. — Casa Lázaro Costa. St.

✝ **SOFIA BELLO VDA. DE TALEVI,** q. e. p. d., falleció el 17|10|68, c. a. s. r. y b. p.— Sus hijas Felisa Elena y Amalia T. de Laddaga; su hijo pol. Luis Alberto Laddaga; su nieto Hernán Marcelo; sus hnos. Juan, Julián y Cecilia B. de González; hnos. pol., sobrinos, primos y d|d. invitan a acompañar sus restos al Cem. de la Chacarita hoy a las 15 hs. Sala velat., Malabia 150. Dto. B. — Cía del Norte, Cabildo 272, 77 - 7771 y 9726. St.

✝ **REMEDIOS CASTROMAN DE SAMANIEGO,** q. e. p. d., falleció el 17|10|68. — Su esposo, Luis Samaniego; sus hijos Josefa, Luisa y Luis Jesús; sus hijos pol. Julio Viterbori y Teresa Altube; sus nietas, hermanos Bernarda, José, Miguel, Rosa y Elisa; hnos. pol., sobrinos, primos, bisnietas y d|d. invitan a acompañar sus restos al Cem. de Lanús hoy a las 16 hs. C|v., Ameghino 563, Avellaneda. C|d., Amado Nervo 3134, Lanús (O.). S.

✝ **REMEDIOS CASTROMAN DE SAMANIEGO,** q. e. p. d., falleció el 17|10|68—La razón social Castromán Orbiz y Cía. invita a acompañar sus restos al Cem. de Lanús hoy a las 16 hs. C|v., Ameghino 563, Avellaneda. C|d., Amado Nervo 3134, Lanús (O.). S.

✝ **REMEDIOS CASTROMAN DE SAMANIEGO,** q. e. p. d., falleció el 17|10|68. — El personal de la razón social Castromán Orbiz y Cía. y Cadelú invita a acompañar sus restos al Cem. de Lanús hoy a las 16 hs. C|v., Ameghino 563, Avellaneda. C|d., Amado Nervo 3134, Lanús (O.). S.

✝ **JUAN SCHWENGERER,** q. e. p. d., falleció el 17|10|68, c. a. s. r. y b. p.— Su esposa, Aida Ferrari; sus hijos Doris S. de Giumelli y Aida S. de Sabbatini; sus hijo político Eduardo Miguel Sabbatini; sus hermanas (aus.), hermanos políticos y d|d. invitan a acompañar sus restos al C. de la Chacarita hoy a las 15 hs. de la iglesia de San Tarsicio se oficiará responso a las 15.15 hs. C|m., Godoy Cruz 3220. — Casa Lázaro Costa. S

— PARTICIPACIONES —

✝ **NICOLAS B. ARBUCO,** q. e. p. d., fall. el 15|10|68, c. a. s. r. y b. p. — Su esposa, Angela M. Camuyrano; sus hijos Inés, Hna. Susana, Juan Carlos, Laura, Celia Bech y Walter Magnoni; sus nietos, su hermana María (a.); hermanos políticos, sobrinos, primos y d|d. y Orfelina D. de Babio y José Babio participan que sus restos fueron inhumados el día 16 en el cementerio de la Recoleta. C|d., Callao 1688. — Casa Mirás. P.

✝ **CARMEN CATALINA GREGORIA ORTA DE BARRERA PIZARRO,** q.e.p.d., fallec. el 16|10|68. — La Sociedad de Socorros Mutuos Ejército, Armada y Aeronáutica participa el fallecimiento de su socia y que sus restos fueron inhumados en su panteón social del Cem. de la Chacarita. P

✝ Doctor **OSCAR LEOPOLDO BAULIES,** q. e. p. d., falleció el 16-10-68, c. a. s. r. — Su esposa, Hortensia Biset de Baulies; sus hijos Ariel Oscar y Arlette Lilian; su Sra. madre Matilde Boher de Baulies; hnas., hnos. pol., sobrinos, tíos, primos y d|d. participan su fallecimiento y que sus restos fueron inhumados ayer en el cementerio La Piedad (Rosario). C|d., Rioja 891, Rosario, Santa Fe. P

✝ Doctor **OSCAR LEOPOLDO BAULIES,** q. e. p. d., falleció el 16-10-68, c. a. s. r. — Asociación Geológica Argentina participa su fallecimiento y que sus restos fueron inhumados ayer en el cementerio La Piedad (Rosario). C|d., Rioja 891, Rosario, Santa Fe. P

✝ **ALBERTO CORNELIO CANE,** q. e. p. d., fall. 16|10|68, c. a. s. r. y b. p. — Su sobrina Violeta V. Cané, María y Juanita Lezcano; primos y d|d. participan su fallecimiento. Sala velatorio, donde sus restos fueron inhumados ayer en el cementerio de Morón. — Emp. Pache Hnos.

✝ **RAFAEL DELL'ELCE,** q.e.p.d., falleció el 26 de setiembre de 1968. — El Círculo Residentes de la Pcia. de Santa Fe participa el fallecimiento de su distinguido asociado Rafael Dell'Elce y que sus restos fueron inhumados en la localidad de Las Parejas (provincia de Santa Fe).

✝ **INDIANA MARIA GOULU,** q. e. p. d., falleció en Mar del Plata el 15|10|68, c. a. s. r. y b. p. — Sus hnos. Blanca Victorina y Jorge A.; su sra. madre pol. Consuelo A. de Goulu; sus hnos. pol., sobrinos, primos y d|d. participan su fallecimiento y que sus restos fueron inhumados el 16 del corriente en el Cem. de la Chacarita. — Cía. de Norte. Pt.

✝ **SARA TEMPERLEY DE LANDSMEER,** q. e. p. d., falleció en Rotterdam, Holanda, el 26|9|68, c. a. s. r. y b. p. — Su esposo, hijos, hermanos, hermanos políticos presentes y ausentes, sobrinos, sobrinos políticos ausentes y presentes, sobrinos nietos, bisnietos y demás deudos participan su fallecimiento y que sus restos fueron trasladados a Buenos Aires e inhumados el día 14 del cte. en el Cementerio Británico. C|d., Nogoyá 2876. — Casa Lázaro Costa.

✝ **SARA TEMPERLEY DE LANDSMEER,** q. e. p. d., falleció en Rotterdam, Holanda, el 26|9|68, c. a. s. r. y b. p. — Sus sobrinas políticas Elena S. de Vernal, Lolita S. M. de Cerruti, Margarita Paolino, Eulalia L. de Edgar, Savina D. de Callao y Obdulia P. de Gual participan su fallecimiento y que sus restos fueron trasladados a Buenos Aires e inhumados el día 14 del cte. en el Cementerio Británico. C|d., Nogoyá 2876. — Casa Lázaro Costa. P.

✝ **JUANA CAPOSSIELLO DE LOPEZ VERDE,** q. e. p. d., fall. 17-10-68, c. a. s. r. — Su esposo, Manuel López Verde; sus hijos Julio César y Jorge Rubén López Verde y María Emilia Molas de López Verde; sus nietos Jorge Hernán y Javier López Verde; sus hnas. María C. de Melillo (aus.) y Genoveva; sus íntimas amigas Mariana y Tulia Marroco y d|d. participan a sus relaciones su fallecimiento y que sus restos fueron inhumados ayer en el cementerio La Piedad (Rosario). C|d., Rioja 891, Rosario, Santa Fe. P

✝ Doctor **OSCAR LEOPOLDO BAULIES,** q. e. p. d., falleció el 16-10-68, c. a. s. r. — Colegas y amigos de la Comisión Nacional de Energía Atómica participan su fallecimiento y que sus restos fueron inhumados ayer en el cementerio La Piedad (Rosario). C|d., Rioja 891, Rosario, Santa Fe. P

✝ Doctor **OSCAR LEOPOLDO BAULIES,** q. e. p. d., falleció el 16-10-68, c. a. s. r. — El Consejo Superior Profesional de Geología participa el fallecimiento de su miembro de Comisión Directiva y que sus restos fueron inhumados ayer en el cementerio La Piedad (Rosario). C|d., Rioja 891, Rosario, Santa Fe. P

✝ Doctor **OSCAR LEOPOLDO BAULIES

Avisos Agrupados

Por centím. de columna: composición tipográfica únicamente, $ 1.200; con grabados, $ 1.300. Descuento por pago antes de la public. 5 %

Propiedades urbanas

Compra-venta, hipotecas o alquiler, de casas, departamentos, locales y terrenos

Lorberbaum y Cía. OFRECE:

2 AMBIENTES DE LUJO EN PARAGUAY 3338 (y CORONEL DIAZ)

¡PLAN UNICO EN 120 CUOTAS IGUALES!

Ejemplo: Este Departamento

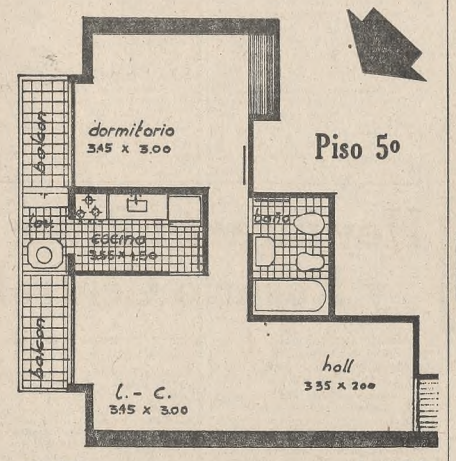

BOLETO: 1 cuota ..... $ 44.000
POSESION 30-9-70: 5 cuotas de $ 44.000 „ 220.000
SALDO: 114 cuotas mensuales (incluído intereses) de ..... „ 44.000

¡NO HAY OTRO PAGO!

Oficinas: TUCUMAN 1438, p. 1º, T. 46-9416|9553 y 40-1749
ATENCION EN OBRA: HOY y todos los días, de 15 a 19 horas, incluso sábados y domingos.

COMPAÑIA ARGENTINA DE INMUEBLES S.A.

GALERIA DEL SOL

AV. DEL LIBERTADOR 13.143, MARTINEZ

Aptos créditos circular Bco. Central.
Locales gran categoría. Amplia financiación
ATENCION AL PUBLICO EN OBRA
Viamonte 610, — 392-6665-5950

ADECA ADECA ADECA ADECA ADECA

Total $ 12.000.000

Semipiso en buen edificio (1956-195 m2.), al frente, muy bien presentado. Hall, gran liv., amplio comed., 3 dorm., 2 bs., gran pza. serv. y muy buena cocina, balcón, muchos plac. Incl. en el precio gran local para solv. gastos. Vdo. c. fac. Gastos mensuales $ 4000.

Coronel Díaz 1857, 3-6 (casi Santa Fe). Ver 15-19 hs.
31-9929—3688—9314—32-3230
M.T.Alvear 684—Plaza S. Martín

D. PALMA QUINTANA e HIJO y Cía.
CANGALLO 925 PISO 2º — 35-3374-6611-6572

BALDIO AVDA. DEL LIBERTADOR 4546

18m50 DE FRENTE Y SUPERFICIE DE 507 m. c.

ADECA ADECA ADECA ADECA ADECA ADECA ADECA

VENDEMOS CLINICA

Con su edificio moderno (1.000 m2. cubiertos) en 2 plantas con ascensor y 3 líneas telefónicas, inmejorable ubicación en Belgrano "R" sobre esquina en terreno de 490 m2, con frente de 50 mts., modernamente instalada y totalmente equipada, con habilitación para su inmediato funcionamiento, con consultorios externos, internación, quirófano, etc. Precio total y de gran oportunidad: $ 30.000.000. Con facilid. Prácticamente es el valor del terreno

31-9929—3688—9314—32-3230
M.T.Alvear 684—Plaza S. Martín

AV. ALVEAR

6 DORM. - 2 COCHERAS

PISO UNICO EN SU TIPO, EXCEPCIONAL CATEGORIA

Hall 3x4, living 11x5 con chimenea, com. 7x5, escritorio 5x5 decorado, hall íntimo c|chim. 6x4, 3 baños y toil., cuarto gobernanta c|baño, priv., 4 piezas serv. c|baño y toil., off.-coc., lavad., despensa, com. p|pers. serv. Todos los ambientes de recepción y dormitorios a la calle. Antig. 7 años, teléfono. Superficie propia 550 m2.

LLAURO

TASACIONES SIN CARGO

42-2568-6834-5955-5208, 44-0975-9524

PAM-PAM PUBLICIDAD — 44-0159

3 DORMITORIOS

CHARCAS 1957

PROXIMA ENTREGA
3 ULTIMOS DEPARTAMENTOS

Living-comedor, baño y toilette, office, cocina, lavadero, dependencias de servicio

ENTREGA FIJA POR CONTRATO
FACILIDADES DE PAGO A 2 AÑOS

LANUSSE&CIA.
SOCIEDAD ANONIMA
San Martín 232, p. 6º T. E. 46-2994, 45-6061 65

EXCEPCIONAL PISO

SOBRE AVDA. LIBERTADOR

Bien orientado, vista a jardines. Palier privado, living y comedor, 3 amplios dormitorios, 2 baños completos, hall íntimo 8x4 (o 4º dormitorio), moderna cocina y office, bar, calefacción por aire caliente, ascensores automáticos, cochera individual, edificio de gran categoría

$ 23.000.000 con facilidades. Concertar entrevista

H. y R. MEL INMUEBLES

VIRREY DEL PINO 2500 — 73-3481, 76-8558

URQUIZA Nº 56 PISO 19 "A"

PLENO "ONCE" SENSACIONAL VISTA PANORAMICA

VENDO esta extraord. unidad compuesta de: 2 ampl. dormit., liv.-comed. c|bcón. tza., ampl. dep. serv., portero eléctr. Teléf., gdes. plac. Detalles de g|confort. Visit. direc. de noche y día para apreciar su belleza panorámica

392-0088 - 35-2590|9827 — BARRENECHEA

PLAZA VICENTE LOPEZ

IDEAL CONSULTORIO Y VIVIENDA

4 dormit., 5 ambtes. recepción, 2 hab. serv. Tel.

ZORRAQUIN y Cía. - 34-1097|9069

TASACIONES SIN CARGO

22,15 x 52,00 m. BELGRANO BARR

O'HIGGINS 1865 —entre Sucre y Pampa—, ubicación privilegiada, ideales medidas para horizontal, vende

MEISSNER, SRL., FLORIDA 229, 30-3553 33-7869

DUEÑO VENDE

APTO PROFESIONAL - CONSULTORIO O VIVIENDA

A estrenar, 2 cuadras Avda. Santa Fe. Living, 2 dorm., cocina, baño y patio. $ 4.900.000. 33-7749 (dueño). S. de Bustamante 2027, planta baja "B" (portería)

COMPRAMOS URGENTE

TERRENO P. HOTEL

NO IMPORTA PRECIO

Para importantes empresas constructoras. B. Norte, Palermo y Belgrano

ACHAVAL

Y CIA. - CALLAO 1623, 1º
44-0160|1000|8941|1370|3590

Cám. Arg. Agentes Bienes Raíces

ARENALES y LIBERTAD

3 DORMITORIOS

Liv.-com. 11 x 5, 2 baños, dep. serv., lavadero, teléfono, externo, 6º piso, muy luminoso. Antigüedad 20 años

Total $ 10.500.000

URUGUAY y JUNCAL

3 DORMITORIOS

Liv.-comedor 11 x 4, baño y toilette, dep. serv., lavadero, externo, 8er. piso, luminoso. Antigüedad 8 años. Palier priv. Bauilera. Total $ 11.500.000, 50 o|o contado, saldo a 1 y 2 años — 32-3136

Suipacha 1087, 9o., "A"

AMPLIO PISO

Av. QUINTANA 294

4-5 Dormitorios
Cochera - Teléfono

Palier privado, hall, liv. y com., escritorio, todo frte., balcón terraza depto. serv. 550 mts. Oportunidad. $ 12.500.000 y facil. Visite lunes a sábado 10-17 hs.

INFORMES 1er. PISO
T. E. 41-2782 — 392-8601

SAN MARTIN y TUCUMAN

Depto. moderno: hall, living, dorm., baño, coc. y lavadero. Apto vivienda o profesional, cía. muebles. Serv. centrales. Teléfono. Total $ 4.500.000, con facilidades

GUTIERREZ ZALDIVAR

Cerrito 1070
41-2472|9194

TALCAHUANO y ARENALES

Depto. antiguo, p|b., gran lujo. Estado impecable, decorado Jansen. Importante recepción, 5 dormit., garaje, jardín. Sup. propia 570 m2., cub., serv. centr. Teléfono. Tot. $ 30.000.000, con facil.

GUTIERREZ ZALDIVAR

Cerrito 1070
41-2472|9194

URGENTE

EN ZONA NORTE DUEÑO VENDE, A ESTRENAR

Con facilidades a 2 años, departamentos en Vidt 2016, 1 departamento: al frente con cochera, 3 dormitorios, living comedor y dependencias de servicio, detalles de categoría

1 departamento: contrafrente, 3 dormitorios, living comedor y dependencias de servicio

Llaves en el 4º piso, contrafrente. Visitar de 9 a 18 hs.

2 DORM.

$ 2.800.000 y FAC. A 14 AÑOS

Terraza 9 x 2.50. PARAGUAY y LIBERTAD. Liv.-com. 6 x 3.50, baño y toilette, dep. serv., teléf. Antig. 2 años. Total $ 7.600.000.

I. GOWLAND
46-7676

4 DORM.

S. FE Y CALLAO

Piso alto, antiguo, apto profesional u oficina, com., liv., escrit., 2 baños, toil., 2 dep. servicio, teléfono. Total $ 11.500.000 con facilidades a 1 y 2 años

J. Ocampo Naón
N. Bengolea Allende
41-7984 44-6668

LIBERTADOR

Esquina
ESMERALDA 1385

2 DORMIT.

Liv.-com. c|bcón., baño y coc. edif. torre. A estrenar. $ 2.200.000 y facil. a 1 y 2 años. Visitar de 10 a 12 y 14 a 17 horas

DOMENIANNI Y GIGLIANI
84-0119 83-6310

LIBERTADOR 3500

2 AMB. C|DEP. SERV.

A estrenar, living-com. 8x4, c|ventanal; 1 dorm. 4x4, bcón. terraza, cfrafte. Vista jardines. Doble circulación. 2 entrad., cocina, office, lavad., secad. a gas. Gran categ. Palier indiv. Pesos 3.300.000 y fac. banc. 7 años.

41-1935

MONTEVIDEO y ALVEAR

2 ULTIMOS PISOS DISPONIBLES

- VISTA PANORAMICA SOBRE JARDINES
- ENTREGA INMEDIATA

Living room, comedor, 3 dorm., 2 baños, garaje optativo

CON FINANCIACION BANCARIA HASTA 9 AÑOS

VISITAS: de 10 a 17 hor s en:
MONTEVIDEO 1845

Informes en:
SANDE VENTAS S. C. A.
Lavalle 1430, 7º "A" — 40-5712-3952

4 DORMITORIOS

GUIDO 1612

Piso alto. Todos los ambientes al exterior. Amplia recepción. Hall, living y comedor, 2 baños y toilette, office, cocina, despensa y lavadero, 2 habitaciones servicio. GARAJE

ENTREGA INMEDIATA - FACILID. A 2 AÑOS

LANUSSE&CIA.
SOCIEDAD ANONIMA
San Martín 232, p. 6º T. E. 46-2994, 45-6061 65

VISITELO SABADO Y DOMINGO

ZABALA 1535 Y LIBERTADOR

DE 10 A 13 Y DE 14.30 A 18 Hs.

COMO A ESTRENAR, DECORADO

Estilo francés clásico. Pta. bja., garaje y dependencias. 1er. piso, hall, liv.-r., comed. c|hogar, toil. 2º piso: hall íntimo, baño decorado, 3 dormit. Materiales de excepción. Sup. cub. 240 m2. $ 12.000.000 ctdo. y facilidades a 1 y 2 años

SANCHEZ CREXELL

FLORIDA 253 - 4º piso — T. E. 49-2868/2789

ADECA ADECA ADECA ADECA ADECA ADECA ADECA

Total $ 8.800.000

Terraza - Garaje - Teléfono

Buen edificio (1963). Lindo piso al frente. Hall, living c|chimenea y comedor sobre espl. terraza de 8x4, 2 dormit., muy buen baño, pza. serv., serv. c|les., losa rad., baulera indiv., palier privado, asc. y palier de serv., c|fac. Melo 2081, 9º, "A" (casi Uriburu). Visit. únicam. 15-19 hs.

31-9929—3688—9314—32-3230
M.T.Alvear 684—Plaza S. Martín

VIVA EN PAMPA 1924

(Múdese Hoy — 3 Unicos Disponibles)

CON SOLO EL 20% AL CONTADO (EL RESTO LO CONVERSAMOS A LARGO PLAZO)

1a. Categoría, a Estrenar — $ 60.000 el m2.
1 y 2 dormitorios - dependencias servicio - baulera

VEALOS HOY — SABADO Y DOMINGO
de 15 a 18 horas

AG INMOBILIARIA
33-9733 30-8755

LAGO TRAFUL

70 Km. Bariloche, chalet living com., 4 dorm., 2 bhs., toil., office, cocina, dep. serv., terreno 6 hás. Perfecto estado. VENDE

Mariano Pacheco y Cía.
46-2654|6130 y 49-2038

GOLF CLUB ARGENTINO

Ruta 8, Km. 40. BUNGALOW living, com., 2 dorm., bño., coc., $ 3.200.000, con $ 650.000 contado y fac. 24 meses. TENEMOS TERRENOS EN VENTA

Mariano Pacheco y Cía.
46-2654|6130 y 49-2038

CNEL. DIAZ y LAS HERAS

3 DORM.

De categoría, liv-comed. 8x4.20, 3er. dorm. o escrit., 2 baños completos, ampl. placards, coc. office, lav. cub., hab. y baño de serv., teléf., 6 años de antig., muy buena construcción. 155 m2. superf., total $ 8.600.000, 50 o|o contado y facilidades.

ALBERDI - DE LOS SANTOS
32-3278 32-5803

JUNCAL Y ARAOZ

3 DORM., C|GJE.

Alto, calle, balcón, living com. 6 x 3.50, dep. serv., T. E., Antig. 2 años. APTO PROFESIONAL. $ 4.150.000 y facilid. a 1 y 2 años

LLAURO

TASACIONES SIN CARGO

42-2568|6834|5955|5208 - 44-0975|9524

Pam-Pam Publicidad 44-0159

VENDEMOS COCHERAS

FRENTE PLAZA SAN MARTIN

Totalmente en cuotas
Sin intereses

LINCOLN Inmobiliaria

Marcelo T. de Alvear 684 - 9o.
T. E. 32-6478 - 3243

LIBERTADOR Y TAGLE

4 dormitorios, liv.-com. y escritorio, 2 baños, toilette, 2 habitac. servicio., garaje. Precio pesos $ 23.500.000, con facilidades interm. abstenerse.

Tel. 84-2325

PEÑA-URIBURU

MAGNIFICA TERRAZA

a la calle esquina a estren., 2 dorm. bño. y toil. $ 3.650.000 y fac|banc. 12 años. 41-1935, 42-7917.

SOBRE AVENIDA CALLAO

Regio departamento, externo, 170 m. propios, 2 dormitorios, cuarto estudio, hall íntimo, recepción 70 m., baño y toilette, depend. serv. Teléf.

76-3240

Ricardo A. Pordelanne Cía.
SARMIENTO 944 T.E. 35-3941/3629

SE ACERCA A USTED, PARA SUS TRANSACCIONES INMOBILIARIAS. AHORA TAMBIEN SUCURSAL EN

FLORES
BOYACA 201 esq. BACACAY

AV. LIBERTADOR

Fte. JARDINES

3 DORMITORIOS

Decorado, g|recepción, escritorio, 2 baños, toil., estar íntimo, coc.-office. Ampl. d|serv. COCHERAS, teléfono

INTERMEDIARIOS ABSTENERSE

44-2582

URUGUAY 229

DEPARTAMENTOS

De 1 y 2 ambientes amplios, todos a la calle, espaciosa cocina, construcción de primera, dos ascensores, serv. indiv. Facilidades hasta 7º meses

VENDE RAFFO

LAVALLE 1206, Piso 2º

T. E. 35-8654

CON SOLO

$ 4.000.000 al contado. Facilidades bancarias a 8 años. Total $ 17.000.000, incl. inter.

QUINTANA 47-49

Gran categoría, entrada Colonial, 39 piso ext., c|balcón, a estr., cochera, liv. 8x4, 3 dorm. con plac., 2 baños compl., com. diar., coc. y office, lav. cub., dep. serv., calef. p|losa rad. individ., música amb. en todo el depto.

JOSE RAFAEL RIVAS
PARANA 768, 7º A — 41-6988

BARRIO NORTE

3 DORM. C|COCHERA

Externo, recep., dep. serv., com. diario, 2 baños, estrenar, gran categ. Magnífica oport. $ 12.500.000, c|fac. 41-9872 y 37-4338

SANTA FE Y BULNES

OPORTUNIDAD POR VIAJE

Depto. 2 dorm., living 6x4. Piso alto, balcón a la calle. $ 3.000.000 y facilidades

91-9955

SOBRE JARDINES DE PALERMO

esquina, mansión impecable, terreno 261 m2., superficie cubierta 450 m2., desocupado, con teléfono. VENDO, intermediarios abstenerse. ORO 2923, T. E. 71-0823 y 207-3763

1 AMBIENTE

a estrenar. Edificio lujoso. Pocos gastos mens. Vendo. Junín 1631

Propiedades rurales

Compra-venta, hipotecas o arrendamientos de campos

IMPORTANTE

VENDO EN BLOCK 2.890 LOTES

FRENTE A LA RUTA 210, KM. 40.500

208-4980 — Intermediarios abstenerse

"C. RAMON VALLIER E HIJO S.C.A."

CAMPOS Y CASAS QUINTAS EN VENTA

Chacra: 90 Hás. c|mej. Capilla del Señor. 11 Km. Ruta 9, inviagric. 100 Hás. en Pilar, campo bajo, s|mejoras, precio excep. 70 Hás. en Pilar, sobre Panamericana y Ruta 8. Establecimiento 500 Hás. en Río Cuarto, c|mejoras, invernada agric. 3 casas quintas, inmejorables ubicaciones, Amplias comodidades. Pileta. En Del Viso, Pilar, Los Cardales

Escritorio en Rivadavia 440 — Pilar — T. E. 297
En la Cap. Federal 45-6454

Fracción Extraordinaria

EN GRAN BUENOS AIRES

100 Hectáreas
SOBRE CAMINO MEJORADO

Próx. ruta No. 8 y autopista Ezeiza

SE ACEPTAN VALORES EN PARTE DE PAGO

Vende:

DE ANGELIS y Cía.

Sarmiento 762, frente estación Morón — T. E. 629-3876

VENDO CAMPO

Entre

M. d'Plata y Necochea

Sobre Ruta 88 Km. 75. 730 Hects. o 218 Hects. sobre asfalto, especial para ganadería, dividido en 5 potreros. Arroyo y Molino, con pasturas. $ 130.000 la Hectárea.

HAY FACILIDADES
T. E. 84-2325

SAN LUIS

SAN FRANCISCO MONTE DE ORO

Vendo quinta californiana amplia, 3500 mts.2, árboles frutales, luz eléctrica, agua corriente. $ 2.500.000, c|facil. a conv. 41-1935

Trabajo

IMPORTANTE COMPAÑIA DE SEGUROS

NECESITA

ENCARGADO SECCION CONTADURIA.

IMPRESCINDIBLE AMPLIA EXPERIENCIA

ESCRIBIR A:

C. I. Nº 3.647.840 — Poste Restante - C. Central

VIAJANTE

Con movilidad propia para la Provincia de Entre Ríos y sur de Corrientes. Preferentemente con exclusividad. Con profundos conocimientos del ramo de Repuestos Automotores y clientela de la zona. Unicamente por carta

ABSOLUTA RESERVA

CASA STEWART S. A. - Tucumán 3550 - Capital

SECRETARIA

Taqui-Dactilógrafa

C|experiencia. Conocimientos de Inglés e Italiano. Para Gerencia Importante Empresa

Enviar Curriculum a: C. I. 1.185.112
Poste Restante - Sucursal 1 - Capital

PERITO MERCANTIL

Servicio militar cumplido, con práctica contable, experiencia en caja y bancos, liquidación proveedores y tareas generales de oficina, necesita importante empresa de Obras Eléctricas y Mecánicas en Expansión.

ABSOLUTA RESERVA

Enviar datos completos incluyendo pretensiones a

Casilla de Correo Nº 5 Suc. 2 B

CHOFER

para PICK-UP CAPITAL y GRAN BS. AS.

De 8 a 10 hs.
SARMIENTO 2053

Miles de interesados al alcance de su mano con sólo colocar por teléfono un Aviso Agrupado. Llame al 49-7201 o 40-4081

CASA DE LOS NIÑOS

JARDIN DE INFANTES

NECESITA

- MAESTRAS JARDINERAS ESPECIALIZADAS
- SECRETARIA ENCARGADA DE MATERIAL DIDACTICO

Enviar antecedentes manuscritos a:

Charcas 2845 - Capital

Varios

SOMISA

Llama a concurso de precios para la provisión y distribución en la Planta General Savio de refrigerios para su personal. La cantidad de refrigerios a distribuir se estima en 180.000 unidades mensuales, y se propone contratar el servicio por 2 años, con opción a 2 años más.

SOMISA invita a los representantes de las empresas interesadas a presentarse en su Departamento de Compras - Avda. Belgrano 1613, 7o. piso, Capital, munidos de la documentación probatoria de sus actividades en el renglón comercial citado, a efectos de requerir mayores detalles y obtener las BASES del Concurso de Precios respectivos.

Concurso de Precios No. 14.437

Fecha de apertura: 14-11-68, 10 horas

COOPERATIVAS DE ELECTRICIDAD

Sociedad Fomento vendemos muy baratas columnas de acero, moleable. Especiales electrificación rural, luz blanca, etc.

Corrientes 250 - V. Ballester
T. E. 21-5022 y 758-0715

ESTACION DE SERVICIO

EN VENTA
sobre Ruta 8, Km. 78
120.000 litros. Oportunidad

C. Ramón Vallier e H. SCA.
45-6454

DEUDORES MOROSOS

Gestión en tipais, sin gasto alguno al acreedor si no cobra. Dres. TRABA, Paraguay 1307. T. E. 44-3324

VISON

Magnífica capa estola sin estrenar. U.S.A. Royal Pastel. Vendo 400 dólares. T. 88-4896

CASA RODANTE

Rural, panorámica, importada, motor 1500. Ideal caza y pesca. Verla: CORDOBA 4050

Choferes penados por homicidio y lesiones

La sala 1 de la Cámara de Apelaciones en lo Criminal y Correccional confirmó la condena a un año de prisión, en suspenso, y seis años de inhabilitación especial para conducir vehículos, que el juez de sentencia doctor José Roberto López impuso a David Potasnik, argentino, de 33 años, casado, chofer de un colectivo, por homicidio por imprudencia.

El 7 de marzo del año último, a las 13.40, Potasnik conducía su vehículo por Rivadavia y, al llegar a Murguiondo, frenó bruscamente por haberse detenido otro que lo precedía. La pasajera María Rosa Torres, de 26 años de edad, que aguardaba cerca de la portezuela para descender, fue despedida del vehículo, cayó al pavimento y un camión que avanzaba paralelamente la arrolló causándole la muerte.

Dice la Cámara que —como la consecuencia de chocar con el vehículo que precede es capaz de "producir una catástrofe, cuyas consecuencias no se pueden prever", según los dichos del del mismo acusado, así como los de frenar bruscamente lo son de producirla en los pasajeros del colectivo— no cabe duda de que los que tienen esa responsabilidad deben manejar con prudencia, atención y cuidado para evitar cualquiera de los dos situaciones. Prudencia, advierte, que debe extremarse cuando se adelanta a otro vehículo. Por ello, considera acreditada la responsabilidad de Potasnik en el hecho.

Por otro fallo, el tribunal confirmó la pena de mil pesos de multa, en suspenso, e inhabilitación especial por un año para conducir automotores, que el juez correccional doctor Rodolfo Emilio Parodi impuso a Antonio D'Avanzo, uruguayo, de 34 años, casado, por lesiones culposas. A las 14.45 del 6 de enero del año actual en la esquina de Melo y Ayacucho, D'Avanzo embistió, con el colectivo que guiaba, a un automóvil conducido por la señora Ana María de las Mercedes García Martínez de Coria. El coche— tomado por el medio —dio una vuelta completa sobre sus ruedas y chocó contra una pared, de resultas de lo cual la conductora recibió heridas.

Señala el tribunal que, de las pruebas obrantes en autos, surge la responsabilidad del chofer del colectivo, cuyo exceso de velocidad —unos 60 kilómetros por hora— fue acreditada en el sumario, por lo que la culpa del nombrado en el hecho es indiscutible.

Otra condena confirmada

En otra causa, la sala V de la Cámara de Apelaciones en lo Criminal y Correccional confirmó el fallo del juez de sentencia, doctor Julio C. Ledesma que condenó a Fulton Manuel Ricardes, argentino, de 34 años, casado, técnico en comunicaciones, a dos años de prisión, en suspenso, y a cumplir siete de inhabilitación para conducir automotores por los delitos de homicidio y lesiones culposas.

A las 21.30 del 18 de junio del año pasado, en la avenida General Paz y su cruce imaginario con la calle Tronador, el acusado embistió con su vehículo al matrimonio integrado por Felipe Molina y Nicasia Beatriz Roldán de Molina y a los hijos de corta edad de ambos, Mabel Clarisa y Pedro Damián. Los niños fallecieron y la pareja sufrió lesiones graves.

Expresa el tribunal que la excesiva velocidad a que conducía Ricardes (70 a 75 kilómetros por hora) cuando embistió a sus víctimas, se comprueba con el informe del experto oficial, de reconocida experiencia en la materia, y por la extraordinaria violencia del impacto que ocasionó la muerte a las infortunadas criaturas y fractura de pierna derecha y pelvis a una de las personas adultas y fractura de clavícula con hundimiento iliaco a la otra. Por otra parte, concluye, aun en el supuesto de imprudencia de las víctimas —lo que no se demostró, dice, pues cruzaron por la senda reservada a los peatones— ello no excluiría la probada responsabilidad del temerario conductor.

Estudian la venta del portaviones Independencia

BAHIA BLANCA, — De acuerdo con lo que expresa un boletín informativo expedido por la oficina de relaciones públicas y ceremonial del comando de la Base Naval de Puerto Belgrano, está en estudio la venta del portaviones Independencia.

Expresase, asimismo, que se ratifica lo expuesto en un comunicado del 20 de septiembre último en el sentido de que dicha nave no será mantenida en servicio. De tal manera se da respuesta oficial a un trascendido que difundióse en la Capital Federal, conforme al cual el Independencia sería retenido en servicio "noticias que —indícase— no se ajustan a la verdad".

Una reunión de arte se iniciará en Resistencia

Hoy será inaugurada en Resistencia la Primera Reunión Zonal de Delegados del Fondo Nacional de las Artes, cuyas deliberaciones se extenderán nasta el lunes.

En su transcurso van a debatirse problemas de índole cultural relacionados con las actividades de la institución en las provincias de Corrientes, Chaco, Entre Ríos, Formosa, Misiones y Santa Fe y de la delegada en Rosario.

Entre los puntos más importantes por tratar figuran la creación de becas regionales y la actividad conjunta del Fondo y la Gendarmería Nacional, con el objeto de llevar —en este último caso— la difusión de las artes y las letras argentinas a los puntos más alejados de nuestras fronteras

Fuerzas Armadas

Escuela de Comunicaciones

En la Escuela de Comunicaciones del Ejército se realizó un acto con motivo de cumplirse el 44º aniversario de su creación. Habló el director, coronel Guillermo Russo, y luego desfilaron los efectivos del instituto, que formaron en la plaza de armas.

Soldados paracaidistas

Los ciudadanos de la clase 1948 que así lo deseen podrán realizar el servicio militar el año próximo como paracaidistas en unidades de la IV Brigada de Infantería Aerotransportada, con asiento en Córdoba o Catamarca. Para ello, durante el reconocimiento médico deberán llenar una solicitud, en formularios que les serán entregados en los centros médicos de Buenos Aires, Rosario, Santa Fe, Paraná, Concordia, Posadas, Formosa, Resistencia, Corrientes, Córdoba, Río Cuarto, La Rioja, Jujuy, Tucumán, Santiago del Estero y San Luis.

GRUPOS ELECTROGENOS EN ALQUILER
CIA. MAQUINAS Y EQUIPOS
27-8376 — B. Irigoyen 1054

Estudiantes y la repercusión de su hazaña

La delegación ya se encuentra en Milán

MILAN, Italia, 17 (AP). — Con dos horas de retraso llegó hoy al aeropuerto de Linate, procedente de Londres, el equipo argentino de Estudiantes de La Plata, ganador de la Copa Europea-Sudamericana, que pasado mañana enfrentará al team de Internazionale, en el estadio de San Siro, en un partido amistoso.

A su llegada, el director técnico Osvaldo Zubeldía declaró su satisfacción por la victoria obtenida: "Mis muchachos se comportaron magníficamente. Fue un partido difícil y duro, más que nada por el factor campo. Hemos tenido algunos lesionados, pero no fue nada de gravedad y deseo presentar el sábado la misma formación".

Preguntado cómo juzgaba el encuentro con Internazionale, Zubeldía dijo: "Será un encuentro bravo, porque Internazionale es siempre un gran equipo. Haremos todo lo posible por hacer un buen papel y por que el público italiano pueda reconocer a los campeones".

Mañana, todo el equipo irá a la ciudad de Turín para rendir homenaje a los jugadores fallecidos en 1949 en el desastre aéreo de Superger.

Matches suspendidos

LONDRES, 17 (AP). — Dirigentes de Estudiantes de La Plata, equipo que ayer se clasificó campeón mundial de fútbol interclubes al igualar en un gol con Manchester United, tras haber vencido en la Argentina por 1 a 0, indicaron hoy a sus colegas británicos que no regresarán para jugar los partidos amistosos con Arsenal y Birmingham.

La gente de Estudiantes conversó con los directivos británicos en el aeropuerto de Londres antes de viajar para Milán, y al anunciar la cancelación de esos planes no dieron razón alguna de la decisión y se limitaron a decir que el interventor en la Asociación del Fútbol Argentino, Armando Ramos Ruiz, había dispuesto que Estudiantes no volviera a jugar en Inglaterra.

El secretario de Arsenal, Bob Wall, y el funcionario de la Asociación Inglesa de Fútbol, Alan Odell, fueron al aeropuerto de Heathrow, en Londres, para quejarse por esa actitud.

A raíz de eso, la delegación de Estudiantes perdió el avión y salió de Londres para Italia con una demora de 90 minutos.

"Hemos dado plazo a Estudiantes hasta las 17 de mañana para que digan si jugarán. De otra forma, el partido del lunes con Arsenal será cancelado", dijo Wall.

"La Asociación del Fútbol envió un telegrama de protesta a la AFA por el no cumplimiento de los acuerdos".

Declaraciones de un dirigente

Wall, dirigente de Arsenal, señaló: "Arsenal recibió un mensaje que decía que los funcionarios de Estudiantes en el aeropuerto de Londres dijeron que no tenían intenciones de volver a Inglaterra después de su match en Italia.

"Me puse en contacto con la Asociación Inglesa de Fútbol y ellos mandaron al Sr. Odell conmigo a Heathrow, donde tuvimos una larga conversación con los funcionarios del club.

"Su respuesta fue que el interventor en la AFA les ordenó que no jugaran más en Inglaterra. A raíz de nuestras conversaciones con los funcionarios argentinos, ellos prometieron que hablarán por teléfono con la AFA para saber si pueden jugar los partidos en Inglaterra. Arsenal pidió confirmación para las 17 de mañana y si no recibimos respuesta, el match en Highbury, el lunes, quedará cancelado."

Wall declaró que Arsenal esperaba que más de 40.000 personas presenciaran el cotejo con Estudiantes y que ya habían recaudado unas 25.000 libras esterlinas por la venta adelantada de entradas.

Birmingham también tuvo buena venta de localidades para su encuentro con el equipo argentino el miércoles próximo.

Las relaciones futbolísticas entre Inglaterra y la Argentina fueron tirantes desde el violento choque en el campeonato mundial de 1966, cuando el director técnico inglés, Alf Ramsey, afirmó que los argentinos se portaron como "animales".

Hazaña

SANTIAGO DE CHILE, 17 (Reuter). — Como "una hazaña del fútbol argentino" calificó hoy la prensa chilena el empate en un gol obtenido por el campeón de América, Estudiantes de La Plata, ante Manchester United en el estadio de Old Trafford, y que le permitió obtener el título mundial interclubs.

Con grandes titulares en las primeras páginas, los diarios dan los detalles del encuentro, que fue escuchado por un público expectante ayer por la tarde y cuya ansiedad aumentó cuando Verón marcó el gol.

El matutino "La Tercera de La Hora" manifiesta en primera página que Estudiantes realizó "la hazaña de conquistar el título intercontinental", y agrega que "con la excelente actuación del equipo argentino, la copa quedó en América".

Reacción en España

MADRID, 17 (Reuter). — Los comentarios de la prensa española con motivo del match entre Manchester United y Estudiantes de La Plata fueron éstos:

"Así": "Old Trafford, tumba de viejas aspiraciones. El gol del puntero izquierdo Verón fue una losa de tumba para las aspiraciones de un Manchester United, que se estrelló mil veces contra la barrera defensiva argentina.

"La salida de Old Trafford fue un desfile fúnebre de la hinchada inglesa, camino de sus hogares".

"Marca": "Los platenses, con una defensa práctica, contuvieron hasta el minuto 90 el desordenado ataque inglés.

"Bobby Charlton fue implacablemente vigilado y anulado. La igualdad fue justa. Estudiantes se defendió prácticamente y sólo al final pudo Manchester abrir una brecha en el arco de Estudiantes".

"Nuevo Diario": "En Old Trafford, Manchester no pudo con la cerrada y ordenada defensa argentina. Estudiantes se vio muy pronto con el regalo de su gol.

"El match despertó gran interés, pero una vez concluido se puede decir que decepcionó en cuanto a la calidad en el juego de ambos".

El resto de la prensa comentó que el empate fue justo y Estudiantes retuvo para la Argentina la copa Europea-Sudamericana, que en 1967 ganó Racing.

Elogios en el Uruguay

MONTEVIDEO, 17 (R.). — La prensa uruguaya elogió la consagración obtenida por el club Estudiantes de La Plata al conquistar la copa Europea-Sudamericana.

"Estudiantes de La Plata campeón del mundo; gloria para la Argentina", es el título a toda página del diario "El País", que señala en el encabezamiento de los comentarios de su enviado especial: "Estudiantes: triunfo de la guapeza".

El cronista indica luego que, "cuando los dejaron jugar, fue brillante, y cuando tuvo que devolver violencia, expuso una tremenda presencia. Fue una auténtica hazaña".

"La Mañana" afirma que "Estudiantes dominó el partido aún sin la pelota. Cuando un equipo tiene once corazones y 22 piernas, como las de Estudiantes, es capaz de lograr cualquier hazaña".

Sobre Manchester "La Mañana" dice: "La olla de Old Trafford, con sus 60 mil fanáticos insultando a los argentinos, no sirvió para dar coraje a sus favoritos ante la entereza y vigor de los nuevos campeones del mundo".

"BP Color" apunta: "Estudiantes, campeón del mundo, brillante culminación platense. Confirmó su fama de bravo y le empató, coronándose, al Manchester en su propio reducto".

El resto de la prensa coincidió también en sus elogios para los argentinos, afirmando unánimemente la evidente posición off-side de por lo menos dos ingleses cuando se produjo el gol del empate.

Comentarios en Italia

MILAN, Italia, 17 (AP). — La prensa deportiva italiana, agobiada por el diluvio de informaciones olímpicas, dedicó espacio, sin embargo, al encuentro de Manchester y en general elogió al team argentino.

"Corriere dello Sport": "En la victoria del club de La Plata hubo una pizca de fortuna, con el gol de Verón que heló a Manchester. Ese tanto fue una obra maestra del más clásico de los jugadores argentinos, pero, también, un enorme e imperdonable error de toda la retaguardia de los ingleses.

"Quizás estaba escrito en el gran libro del destino que Estudiantes, un equipo chico, haya alcanzado alturas increíbles y debiese ir a la madriguera del más célebre equipo inglés a vengar, dos años después, el traspié sufrido por la Argentina en el mundial de 1966 cuando el DT Alf Ramsey, no contento con haber vencido con la ayuda de un penoso arbitraje, gritó a los cuatro vientos "animales", un insulto atroz que en el Río de La Plata nadie consiguió todavía digerir ni olvidar".

Alegría en México

MEXICO, 17 (AFP). — El empate de Estudiantes de La Plata en Manchester, que le significó ganar el título mundial interclubs, causó sensación en la Villa Olímpica y en su vecino centro de prensa e inmensa alegría entre los atletas y periodistas argentinos.

Cuando llegó la noticia, el match de Manchester se convirtió en la comidilla de todos los argentinos y latinoamericanos. En cuanto a los periodistas británicos, entre los cuales figuran conocidos comentaristas como Peter Lorenzo, del "Sun", de Londres, su reacción fue de decepción, pero de ningún modo comunicativa.

En cambio, los periodistas argentinos propagaban la proeza entre sus colegas con incontenible satisfacción.

Felicitación de la Cancillería

El subsecretario de Relaciones Exteriores, doctor Jorge A. Mazzinghi, remitió el siguiente mensaje al equipo de Estudiantes: "El Ministerio de Relaciones Exteriores y Culto hace llegar a todos ustedes sus más calurosas felicitaciones por el merecido y honroso triunfo obtenido, que pone de manifiesto excelentes calidades deportivas de los integrantes de esa delegación, y se complace en destacar la correcta conducta observada durante la competencia. Cordialmente."

Opinión del secretario de Trabajo

Al finalizar una entrevista con el presidente de la República, fue interrogado el secretario de Trabajo, señor Rubens San Sebastián, sobre el triunfo de Estudiantes de La Plata.

"Es el símbolo de lo que puede hacerse con fe, con confianza y trabajando en equipo. Es la nueva etapa que vive la Argentina. Este es un hecho resultante de la acción de la Revolución Argentina al haber llevado a la AFA a un hombre de la eficacia y conocimiento del señor Valentín Suárez, quien auspició este nuevo sistema en el campeonato y que ha terminado las diferencias que había entre equipos chicos y grandes. Ahora son todos iguales. Todos tienen posibilidades de representar al fútbol del país."

Habilitación parcial

La Intendencia Municipal habilitó en forma parcial el estadio de Nueva Chicago, el que podrá ser usado mañana para el encuentro con Almagro hasta la admisión de alrededor de 14.000 personas.

El regreso

MILAN, 17 (De un enviado especial). — Ya está resuelto el regreso de la delegación de Estudiantes, suspendidos los partidos en Londres, con Arsenal, y en Birmingham, con el team homónimo. Salvo alguna contingencia imprevista, luego del match del sábado, con Internazionale, saldremos para Zurich y el lunes próximo, a las 21.30 hora suiza, tomaremos el avión de Aerolíneas Argentina para llegar el martes a las 8.10 a Ezeiza.

(Radiófoto de AP para LA NACION)

Futbolistas y dirigentes del Club Estudiantes de La Plata aparecen en el momento de ascender al avión que los llevó de Manchester a Londres. La copa Europea-Sudamericana es llevada por Rubén Lacchaisse

Un abismo profundo

MILAN, 17 (De un enviado especial). — Comenzamos a recordar cosas cuando partió el avión que nos condujo de Heathrow, Londres, a Milán. Cuesta curar las heridas, pero nos resistimos a justificar la indiferencia de la gente de Manchester United, que no se hizo ver en la despedida, como sí con la pitada final del árbitro Zecevic hubiera desaparecido toda ligazón deportiva. Y en esto no estamos descaminados. Todo el celo en cuanto a disciplina se concentró en impedirle trabajar a la gente de la radio, que ya había sufrido las consecuencias del monopolio de la BBC al pagar centenares de miles de pesos por derechos de transmisión y ni siquiera se les proveyó de una cabina, expuestos los relatores a contingencias técnicas imprevistas y víctimas de una agresión, como le aconteció a José María Muñoz.

Los argentinos que estaban en plateas alejadas estuvieron a punto de caer en manos de patotas y durante dos horas y cuarenta minutos permanecieron en el túnel, a oscuras y en silencio, hasta que alguien alertó a la policía y pudieron subir a los ómnibus. Un marinero de la fragata Libertad fue agredido y se afirmaba que se hallaba en un hospital. Santiago Saccol pagó tributo a su acarreo de la copa Europea-Sudamericana, porque recibió un fuerte golpe en las costillas.

Este corresponsal asistió a un curso de inglés de baja estofa, escuchando insultos directos de una chiquillada agresiva e insolente que nos gritaba "animales" como en el cuento de la olla y la sartén. En fin, un corolario indigno a una estada donde dirigentes y periodistas nos habíamos empeñado en remodelar una imagen de la Argentina intencionadamente distorsionada, corregida por algunos, pero obstinadamente sostenida por otros.

No hay duda que un abismo espiritual nos separa de los ingleses, con quienes hemos compartido momentos felices, pero que deben avenirse a comprender nuestra forma de ser totalmente distinta. Alan Thompson es un calificado periodista del "Daily Express", que se caracterizó no sólo por sus sanos juicios, sino por la predicción de que ganaría el equipo argentino. Buenos disgustos le habrá costado esta deserción entre sus colegas, pero sirvió para acercarlo y gestionar una última entrevista con Armando Ramos Ruiz, interventor de la AFA. Grande fue su sorpresa cuando Ramos Ruiz le dijo: "Mire como será la cosa que el fútbol argentino, con ser temperamental, se ha vuelto frío y especulativo, mientras que ustedes, que son calificados de fríos, practican un estilo netamente temperamental".

En efecto, Estudiantes fue en busca de un resultado, que pudo ser de 1 a 0 de haberse aplicado la ley del off-side, y planificó el partido para su exclusivo lucimiento. Algunos diarios, entre ellos el "Times", reconocieron que vieron partidos más rudos en los que fue protagonista Inglaterra, y en general todos están contestes en que el campeón mundial mereció la victoria, aunque la haya conseguido por medios que están lejos del paladar inglés. El encuentro dejó un saldo favorable a nuestro país. Estudiantes renunció a percibir en Boca Juniors seis millones de recaudación por venta de plateas para darles comodidades al periodismo extranjero, entre ellos la BBC, que no pagó un solo centavo. En Old Trafford, 19 horas antes LA NACION no tenía sus credenciales por un imperdonable olvido del secretario Olive. No hay duda alguna que el fútbol inglés y el argentino son diferentes.

En Milán

A las 20.15 arribamos al aeropuerto civil de Forlanini-linate, en Milán, sin estridencias y casi un poco olvidados los muchachos de la hazaña plasmada en Old Trafford. Algunos periodistas interrogaron a Zubeldía, quien respondió con su modestia habitual.

La curiosidad de los colegas italianos fue mucho menos incisiva que la nuestra. Parecieron ignorar que Estudiantes era campeón mundial de clubs y sólo se limitaron a preguntarle al entrenador argentino qué opinaba de Internazionale y respecto a sus posibilidades de triunfo.

La partida para Italia estuvo signada por un hecho poco favorable. No cayó bien entre los ingleses que Estudiantes cancelara sus presentaciones en Londres y Birmingham. En Highbury se estaban vendiendo las entradas para el 21 y, en verdad, no hubo una excusa formal por parte de los dirigentes argentinos. Lo cierto es que el sábado se jugará el último partido en San Siro frente al doble campeón del mundo, Internazionale.

El viaje de Londres a Milán resultó placentero y nos permitió, una vez más, conocer la intimidad de esta gente magnífica, cuya simpleza encanta porque le da a todo una importancia de cosa secundaria, que choca con la trascendencia de sus conquistas. Bilardo reía a mandíbula batiente recordando lo que le dijo el hijo del cónsul en Londres: "Después de lo que hiciste con Stiles sos, luego de Rattín, Bonavena y Fangio, el hombre más popular en Europa". Mañana todos viajaremos Superga, para rendir homenaje a las víctimas de Torino.

E. González Schia

Respuesta

Desde Manchester, los integrantes del equipo de Estudiantes de La Plata respondieron al presidente de la Nación su mensaje de felicitación por el triunfo: "Agradecemos los conceptos del mensaje del excelentísimo señor presidente de la Nación. Entendemos que nuestra patria es merecedora de este triunfo. Viva la Argentina".

Resolución

El doctor Aldo Porri, en representación de la AFA, puso especial énfasis en desmentir que el presidente de la Nación hubiera tenido alguna intervención en la cancelación de los dos partidos amistosos previstos por Estudiantes de La Plata en Inglaterra. Aclaró, que en respuesta de un telegrama de la Asociación al señor Ramos Ruiz, que se hallaba con la delegación platense en Manchester —el texto contenía, también, una felicitación por la conquista de la copa Europea-Sudamericana— se le pidió intercediera ante los dirigentes estudiantiles para que se anularan los tres o cuatro encuentros amistosos. Sobre la medianoche llegó la respuesta: Estudiantes sólo jugará el match de mañana en Milán con Internazionale, oportunidad en que se hará el homenaje a los jugadores del Club Torino, caídos en la tragedia de Superga.

Un punto de vista

MANCHESTER, 17 (De nuestros enviados especiales). — Comienzan a expandirse las primeras opiniones sobre el resultado del match y los directores técnicos son los más requeridos para expresar sus puntos de vista, sobre la base de sus experiencias o el conocimiento del ambiente.

En ese sentido, son interesantes las apreciaciones de Malcom Allison, técnico de Manchester City, el último campeón inglés, y gran rival del Manchester United. Allison afirmó: "Estudiantes posee el típico estilo argentino, capaz de jugar en su retaguardia con defensores mucho más dotados para las situaciones de riesgo que los nuestros. Uno no puede admirar todas las características del fútbol argentino, pero no podemos cerrar los ojos ante sus habilidades. Me acuerdo del mundial de 1966 y en esa ocasión el seleccionado argentino fue el que dejó más profunda impresión por su capacidad. Creo que Inglaterra le ganó porque fue víctima de su propia debilidad, de su temperamento y por quedarse con un hombre menos.

"Exhibieron entonces los argentinos una defensa que frente a Alemania no corrió riesgo alguno, pese a la potencia ofensiva que este equipo mostró en el resto del certamen. United se estrelló ante una defensa poderosa.

Muchos dijeron que el gol de diferencia de los argentinos era poco para mantener el triunfo, pero Estudiantes formó una fortaleza frente a Poletti y lanzó raudos contraataques, que decidieron la posesión de la Copa.

"Se dijo que el gran estado del terreno en Old Trafford iba a favorecer a United. Admito que la cancha de Boca no era la mejor para que Bobby y los suyos expusieran sus virtudes, pero como los jugadores de Estudiantes son habilidosos actuaron con mayor acierto en un campo que favoreció la precisión de sus maniobras ya estudiadas.

"Igualmente, no esperaba un match agradable, pero sí vibrante y emotivo, como se vio. Las posibilidades de United estaban en hacer goles de tiro libre, pero parece que sus hombres no ensayaron debidamente eso para tener éxito. Los argentinos no recurrieron a brusquedades, mas utilizaron bien la obstrucción.

"Otro factor en el éxito de Estudiantes fue que no perdió el control de los nervios, porque si sucedía lo contrario iba a pasar como en el mundial de 1966: pierden la cabeza y comienzan a patear a cuanto se mueve".

Hoy jugarán River y Rosario Central

Rosario Central y River Plate se enfrentarán hoy a las 20.40 en San Lorenzo de Almagro, en el match adelantado de la séptima fecha del campeonato Nacional de fútbol.

River Plate, puntero invicto del certamen, con 10 puntos y una llamativa eficiencia en defensa y ataque —la delantera más positiva con 16 goles y la defensa menos vencida, con sólo tres en contra—, está confirmando la superación mostrada en el torneo Metropolitano, en el que fue finalista. En la última fecha empató en vibrante match con el empinado Colón de Santa Fe, y aparece como serio candidato al título.

Rosario Central, por su parte, está ubicado en el quinto puesto, a tres puntos de River y Racing, y se muestra como una fuerza ponderable y homogénea. La referencia inmediata es su triunfo en la fecha anterior ante Los Andes por 1 a 0. Es decir, que están dadas todas las circunstancias para que del enfrentamiento entre ambos, surja un partido interesante. Los dos acreditan una campaña que así lo hace suponer.

El match será televisado por Canal 7, lo arbitrará Luis Pestarino y la probable formación de los equipos es ésta:

Rosario Central: E. N. Andrada (capitán); J. J. Ainza, A. J. Pascuttini, J. A. Mesiano y J. J. González; R. R. Palma, C. T. Griguol y A. A. Gómez; E. E. Gennoni, R. D. Bedogni y R. A. Gramajo. Guardavalla suplente, D. A. Carnevale. Director técnico, Miguel Ubaldo Ignomiriele.

River Plate: H. O. Gatti; R. H. Morcillo, M. A. López, J. C. Guzmán y R. Matosas; J. R. Solari y J. Recio; L. A. Cubilla, Daniel Germán Onega, Ermindo Angel Onega (capitán) y O. T. Mas. Guardavalla suplente, A. M. Gironacci. Director técnico, Angel Amadeo Labruna.

Viajó hacia México Pedro O. Mayorga

Viajó a México Pedro Oscar Mayorga, vicepresidente de la Federación Ecuestre Internacional, quien integrará el jurado de apelación de las pruebas hípicas olímpicas con el titular de aquella entidad, príncipe Felipe de Edimburgo y el ex presidente, príncipe Bernardo de Holanda.

Reacción de la prensa inglesa por la victoria

MANCHESTER, 17 (De nuestros enviados especiales). — Vale la pena repasar lo que dijeron los diarios británicos sobre el partido de anoche en Old Trafford, para comprender el valor de lo realizado por Estudiantes de La Plata. Nadie dejó de justificar que el título mundial interclubs quedó en buenas manos, pero así y todo la frustración produjo ciertas reacciones que, en realidad, son tan increíbles e injustificables como las producidas luego del encuentro del 25 de septiembre en Buenos Aires.

El match fue rudo, eso sí, pero las violencias fueron, en última instancia, patrimonio exclusivo de Manchester United, y por cierto que los miles de ingleses que lo presenciaron y los millones que lo siguieron por la televisión, al margen de la desazón por el revés, quizás ahora hayan comprendido que los comentarios de Buenos Aires no fueron sino simples infundios.

He aquí algo de lo publicado: "The Sun": "El argentino Verón, apodado «La Bruja» por sus compañeros, hechizó acaso a la defensa de Manchester, que se paralizó poco más o menos cuando señaló el gol de Estudiantes. Los ingleses no hallaron jamás el ritmo y no tuvieron las ideas necesarias para desbordar a la defensa argentina, que es una de las más eficaces del mundo.

"Los argentinos se mostraron como un equipo hábil e inteligente, sobre todo en la retaguardia, impermeable como un submarino. United fue el perdedor por más de una razón. Sus jugadores, ciertamente, deben ser lo suficientemente audaces para preguntarse esta mañana: ¿Son ellos los animales o nosotros? ¿O quizás ambos?"

"Daily Mail", según una nota de Brian James, dice: "Al terminar otra noche de malevolencia en el deporte, los argentinos tuvieron el descaro de desafiar con el trofeo ante el gentío que aullaba. Son bienvenidos para recibirlo, bienvenidos para la posesión de un galardón logrado en un partido que la gente honrada se apresurará a olvidar.

"Pero si no admiro la ética del encuentro, no puedo evitar rendir el tributo a la habilidad y profesionalismo de Estudiantes. Fue el mejor equipo de los dos. ¡Qué vergüenza que semejante talento haya sido mancillado de esa manera!"

R. H. Williams, del "Daily Telegraph", escribió: "Los argentinos, en realidad, se mostraron tajantes, echaron zancadillas, astutamente aporrearon a Manchester United de vez en cuando, pero la mayor parte del tiempo jugaron un fútbol de calidad demasiado buena para que los ingleses pudieran resistir. Lo mismo cuando se mostraron bruscos que cuando fueron sutiles, los jugadores de Estudiantes siempre figuraron al frente, tanto individual como colectivamente. El partido no justificó el precio fantástico alcanzado por las entradas en el mercado negro y no puede olvidarse que si Estudiantes fue rudo, los hombres de Manchester tampoco fueron unos angelitos".

En el "Daily Mirror", Ken Jones manifiesta: "La Asociación Inglesa de Fútbol debería proceder inmediatamente para impedir que cualquiera de sus equipos aparezca nuevamente en el burdo y falso campeonato mundial de clubs. Una inevitable ignominia derivó de la frustración de Manchester United y de su final realmente explosivo, ante el cinismo total del fútbol argentino".

"Daily Express": "Un sueño se desvaneció. El gol del empate de Willy Morgan llegó demasiado tarde. Fue deplorable ver el juego vicioso y con frecuencia brutal del partido".

Tony Carter, del "Daily Sketch", sostuvo: "Estudiantes mereció toda la indignación que el público le manifestó, pero también debe ser objeto de grandes elogios por la operación defensiva casi infalible que puso en escena".

Uno de los críticos más caracterizados de Inglaterra, Bernard Joy, ex internacional británico, escribió así en el "Evening Standard": "Hubo, ciertamente, menos contenciones violentas y menos agresiones alevosas que las que estropearon el primer cotejo. Sin embargo, la calidad siguió siendo inferior. Viene al caso ahora unas palabras de Bobby Charlton después del cotejo: «Tuvimos oportunidad de jugar buen fútbol en Old Trafford, pero allá no. Así que no podemos culparlos a ellos sino a nosotros mismos por haber jugado tan mal». Estudiantes puso en evidencia la convicción que teníamos en el fondo del corazón: el conjunto de Manchester United es uno de los más flojos de Matt Busby de la posguerra, aunque haya ganado la copa de Europa".

Tom Jones

MANCHESTER, 17 (De nuestros enviados especiales). — Previo a la iniciación del encuentro de anoche en Old Trafford, por los altavoces se pasaron numerosas canciones de moda interpretadas por famosos conjuntos, entre ellos The Beatles. Pero el que acaparó las mayores ovaciones fue un cantor galés, Tom Jones, ya difundido también en nuestro país.

Gana unas 15.000 libras semanales (12.525.000 pesos argentinos) y cuando estrena una balada no se vende menos de un millón de discos. Paseando por esta ciudad, vimos cinco cuadras de cola para adquirir entradas en el teatro donde iba a actuar. ¿Qué tiene que ver esto con el fútbol? Muy simple: cuando vimos su fotografía, nos asombramos porque es idéntico nada menos que a Rattín, el aquí muy muy famoso defensor de Boca.

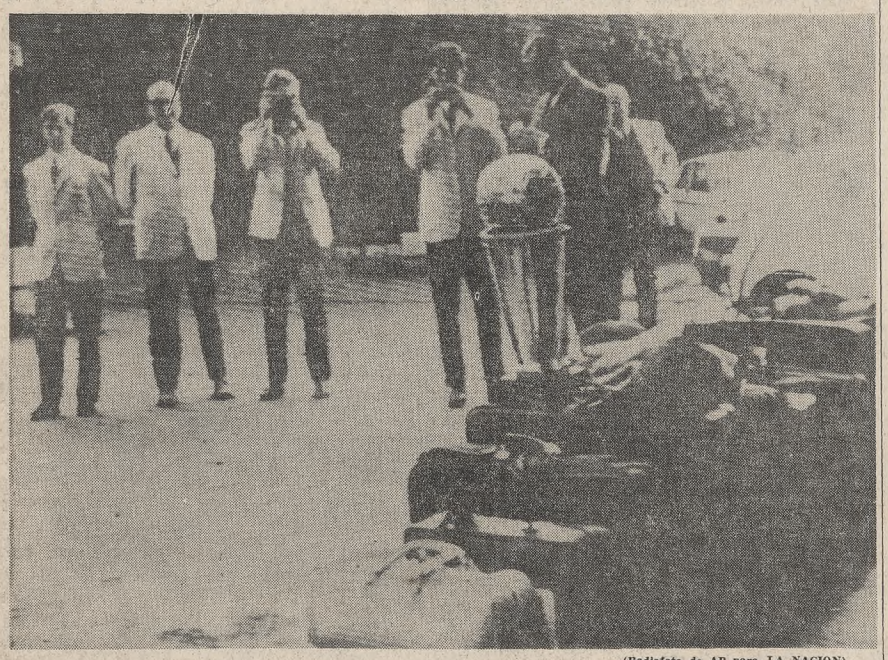

(Radiofoto de AP para LA NACION)

Dos jugadores de Estudiantes fotografían en el aeropuerto de Manchester la copa Europea-Sudamericana

Verón, Ribaudo y Togneri, durante una comida en la concentración de Lymm

Verón, Manera y Poletti conversan en Lymm con un agente de policía

Del bullicio a la tranquilidad

Luego del triunfo, la ciudad de La Plata festejó con enorme bullicio la gran conquista. Ayer por la mañana volvió la tranquilidad habitual

La ciudad de La Plata amaneció con la calma propia que surge luego de las grandes conmociones. En sus calles la gente pasó sin apuros, comentando las alternativas del encuentro decisivo. Había, sin lugar a dudas, rostros alegres, como gustando todavía la emoción del triunfo tan anhelado. "Parece un sueño", fue la frase más común, mientras las banderas albirrojas ondeaban en todas las calles, con inscripciones alusivas al título conquistado. Los autos y camiones, todos con banderines de Estudiantes, y gran cantidad de niñas y niños con su guardapolvo de colegial y gorros con los colores de la entidad.

La Plata, de ciudad bullanguera festejando la consagración, pasó ayer a su tranquilidad habitual, pero con fisonomía de alegría que le dio un tinte peculiar. El triunfo de sus ídolos en Manchester había sido el factor de los continuos cambios —tensión, expectativa, desborde y satisfacción— y causa fundamental que al día siguiente fuera el tema principal en todos los lugares visitados.

La opinión de Nolo Ferreira

Cerca de una esquina céntrica, en las calles 8 y 46, está ubicado un negocio de zapatería, uno de cuyos propietarios es Héctor Antonio, el que fue popular delantero del hoy campeón del mundo. Ese lugar siempre resultó el centro de reunión de muchos allegados a Estudiantes y al deporte en general. Grandes figuras del presente y del pasado tienen allí un lugar de reunión en cualquier momento, sin citación previa. También van los periodistas, porque siempre está la noticia. Allí, como es natural, se vivió momento a momento la intensidad de la jornada y su culminación. Ayer, como era de esperar, todo quedó para el comentario de lo ocurrido. Así encontramos a un grupo escuchando la grabación del encuentro, discutiendo paso a paso sus alternativas, y entre ellos, con su tranquilidad habitual, sin trasuntar emociones, estaba el recordado Nolo Ferreira.

El vicepresidente de Estudiantes, escribano Horacio Ringuelet, izq., conversa con el dirigente C. Sozzani

Su opinión sobre el cotejo fue terminante: "Sí, confiaba en Estudiantes; las características del encuentro se prestaban a su modalidad de juego. Es un conjunto que sabe explotar muy bien el contraataque. Acá, en la cancha de Boca, la situación fue diferente. Tuvo que ir al ataque y le faltó la necesaria claridad; no tuvo ese arranque incisivo que desde atrás solamente realiza con habilidad Madero. Los demás son hombres de gran obstrucción defensiva, pero sin claridad en el avance".

La comparación con el conjunto de la famosa delantera del 31, que integró, nació espontánea: "Estudiantes, como resultado, ha superado todo lo hecho por nosotros. Los títulos de campeones metropolitanos, americanos y mundiales no tienen parangón. Nosotros no conquistamos ningún título. El mérito es de este conjunto, que queda reflejado en los resultados."

Jugar más fútbol

Nolo Ferreira no ocultó la emoción que tuvo cuando escuchó la transmisión del encuentro. "Mis obligaciones me impidieron ir a Manchester (se encuentra en la organización de un gran campeonato infantil escolar de fútbol), pero los nervios me traicionaron; entonces me fuí a la casa de un amigo en City Bell, donde estuve solo y con tranquilidad. Eso sí, al terminar, lo festejamos en casa con un asado". Sobre el final, una reflexión del recordado delantero: "Para estar totalmente satisfecho, me agradaría que Estudiantes jugara más fútbol; no discuto que Zubeldía ha hecho bien las cosas y los resultados lo indican, pero tomar las medidas para que jueguen bajo y reteniendo, sin abusar del pase largo, así pueden mejorar el espectáculo en concordancia con la jerarquía alcanzada y, además, seguir teniendo la misma efectividad".

"Un monumento a Zubeldía"

Víctor Sautel, presidente de Estudiantes en el período 1957-58 (en 1957 fue el último buen conjunto hasta éste; luego de ese año vinieron épocas poco felices), estuvo permanentemente en el local junto a sus amigos, Antonio, Pirone y otros allegados. Ayer escuchó la grabación con el mismo interés del día anterior. Su expresión fue terminante: "Tenía una confianza extraordinaria por encima del entusiasmo que puedo tener como hincha. Esto es lo más grande en toda su historia; fue el triunfo de un conjunto futbolísticamente bien estructurado; Osvaldo Zubeldía es el puntal máximo de este triunfo, si habría que rendir un homenaje, sería necesario levantarle un monumento al director técnico. Este Estudiantes superó lo hecho por los profesores, aunque considero que Nolo Ferreira fue el más grande jugador argentino de todos los tiempos. De los extranjeros, sólo Pelé llegó por momentos a superarlo".

Fe en el triunfo

En un café vecino, "Lucho" Elorga, el masajista del campeón mundial (campeón argentino de atletismo en 800 y 1500 metros en 1936, 1937 y 1938) junto a su alegría, sentía la tristeza "de no estar con mis muchachos" en la hora del triunfo. "Estuve con ellos en toda la campaña, menos en esta final. Les tenía gran confianza, porque sabía cómo se prepararon. Formaron una gran familia. Estoy esperando emocionado su regreso; escuché el encuentro en mi casa junto a la familia en Villa Elisa, pero no aguanté la terminación y me vine para La Plata a festejarlo."

Sobre el filo del mediodía, los grupos juveniles que salían de los colegios entonaron los estribillos conocidos, mientras el albirrojo imponía un color uniforme; mientras tanto, en la sede social reinaba mucha tranquilidad, aunque en una sala los integrantes presentes de la comisión directiva, con distintos colaboradores, estudiaban los actos a organizar.

Posible asueto

El vicepresidente, escribano Horacio Ringuelet, interrumpió sus tareas para referirse brevemente a los proyectos. "Los planes han cambiado por completo. Creíamos que la delegación llegaría el 29 ó 30, pero de acuerdo al último cable, luego del cotejo del sábado en Milán es posible que regresen en seguida. También estableceremos contacto con las autoridades provinciales y municipales para preparar los festejos: no sabemos si hacerlo sobre la Avenida 7 o en el estadio; lo que deseamos es que el público esté cómodo y puedan filmarse todas las escenas, para que sean vistas por todo el país, porque el triunfo de Estudiantes es de todos los argentinos.

Por el momento estamos cambiando ideas. Eso sí, queremos preparar a los jugadores una gran recepción y por ello necesitamos la colaboración de las autoridades provinciales y desde ya descuento (lo subrayó con una sonrisa) que ese día se dará asueto en la administración pública, para que todos puedan disfrutar del gran espectáculo y brindar también su adhesión".

Los compromisos lo requieren, los directivos reclaman su presencia y el escribano Ringuelet aventuró una última opinión: "Lo que ha hecho Estudiantes no tiene parangón. Fue el fruto de seis años de trabajo, comenzado en las divisiones inferiores donde se formaron los valores que no podían comprarse por carecer de dinero. Reconozco que los jugadores se encuentran saturados no sólo de fútbol, sino por las largas concentraciones, alejados de los familiares y aun de los hijos recién nacidos. Sin embargo, Estudiantes necesita mantener el prestigio tan duramente conseguido. Para ello luego de unos días de descanso, el plantel volverá a la actividad para intervenir con todos sus efectivos en el campeonato Nacional y mantener su jerarquía. Trataremos de que los jugadores superen el problema de las concentraciones, pero habiéndose acortado la gira prevista (primero se iban a realizar tres encuentros y ahora se hará sólo el de Milán), Estudiantes debe reintegrarse al campeonato para mantener gallardamente su jerarquía".

Nolo Ferreira conversa con Víctor Sautel, ex presidente de Estudiantes

Serena alegría hay en La Plata

Su opinión sobre el cotejo fue terminante: "Sí, confiaba en Estudiantes; las características del encuentro se prestaban a su modalidad de juego. Es un conjunto que sabe explotar muy bien el contraataque. Acá, en la cancha de Boca, la situación fue diferente. Tuvo que ir al ataque y le faltó la necesaria claridad; no tuvo ese arranque incisivo que desde atrás solamente realiza con habilidad Madero. Los demás son hombres de gran obstrucción defensiva, pero sin claridad en el avance".

La comparación con el conjunto de la famosa delantera del 31, que integró, nació espontánea: "Estudiantes, como resultado, ha superado todo lo hecho por nosotros. Los títulos de campeones metropolitanos, americanos y mundiales no tienen parangón. Nosotros no conquistamos ningún título. El mérito es de este conjunto, que queda reflejado en los resultados."

Jugar más fútbol

Nolo Ferreira no ocultó la emoción que tuvo cuando escuchó la transmisión del encuentro. "Mis obligaciones me impidieron ir a Manchester (se encuentra en la organización de un gran campeonato infantil escolar de fútbol), pero los nervios me traicionaron; entonces me fuí a la casa de un amigo en City Bell, donde estuve solo y con tranquilidad. Eso sí, al terminar, lo festejamos en casa con un asado". Sobre el final, una reflexión del recordado delantero: "Para estar totalmente satisfecho, me agradaría que Estudiantes jugara más fútbol; no discuto que Zubeldía ha hecho bien las cosas y los resultados lo indican, pero tomar las medidas para que jueguen bajo y reteniendo, sin abusar del pase largo, así pueden mejorar el espectáculo en concordancia con la jerarquía alcanzada y, además, seguir teniendo la misma efectividad".

"Un monumento a Zubeldía"

Víctor Sautel, presidente de Estudiantes en el período 1957-58 (en 1957 fue el último buen conjunto hasta éste; luego de ese año vinieron épocas poco felices), estuvo permanentemente en el local junto a sus amigos, Antonio, Pirone y otros allegados. Ayer escuchó la grabación con el mismo interés del día anterior. Su expresión fue terminante: "Tenía una confianza extraordinaria por encima del entusiasmo que puedo tener como hincha. Esto es lo más grande en toda su historia; fue el triunfo de un conjunto futbolísticamente bien estructurado; Osvaldo Zubeldía es el puntal máximo de este triunfo, si habría que rendir un homenaje, sería necesario levantarle un monumento al director técnico. Este Estudiantes superó lo hecho por los profesores, aunque considero que Nolo Ferreira fue el más grande jugador argentino de todos los tiempos. De los extranjeros, sólo Pelé llegó por momentos a superarlo".

Fe en el triunfo

En un café vecino, "Lucho" Elorga, el masajista del campeón mundial (campeón argentino de atletismo en 800 y 1500 metros en 1936, 1937 y 1938) junto a su alegría, sentía la tristeza "de no estar con mis muchachos" en la hora del triunfo. "Estuve con ellos en toda la campaña, menos en esta final. Les tenía gran confianza, porque sabía cómo se prepararon. Formaron una gran familia. Estoy esperando emocionado su regreso; escuché el encuentro en mi casa junto a la familia en Villa Elisa, pero no aguanté la terminación y me vine para La Plata a festejarlo."

Sobre el filo del mediodía, los grupos juveniles que salían de los colegios entonaron los estribillos conocidos, mientras el albirrojo imponía un color uniforme; mientras tanto, en la sede social reinaba mucha tranquilidad, aunque en una sala los integrantes presentes de la comisión directiva, con distintos colaboradores, estudiaban los actos a organizar.

Posible asueto

El vicepresidente, escribano Horacio Ringuelet, interrumpió sus tareas para referirse brevemente a los proyectos. "Los planes han cambiado por completo. Creíamos que la delegación llegaría el 29 ó 30, pero de acuerdo al último cable, luego del cotejo del sábado en Milán es posible que regresen en seguida. También estableceremos contacto con las autoridades provinciales y municipales para preparar los festejos: no sabemos si hacerlo sobre la Avenida 7 o en el estadio; lo que deseamos es que el público esté cómodo y puedan filmarse todas las escenas, para que sean vistas por todo el país, porque el triunfo de Estudiantes es de todos los argentinos.

Por el momento estamos cambiando ideas. Eso sí, queremos preparar a los jugadores una gran recepción y por ello necesitamos la colaboración de las autoridades provinciales y desde ya descuento (lo subrayó con una sonrisa) que ese día se dará asueto en la administración pública, para que todos puedan disfrutar del gran espectáculo y brindar también su adhesión".

Los compromisos lo requieren, los directivos reclaman su presencia y el escribano Ringuelet aventuró una última opinión: "Lo que ha hecho Estudiantes no tiene parangón. Fue el fruto de seis años de trabajo, comenzado en las divisiones inferiores donde se formaron los valores que no podían comprarse por carecer de dinero. Reconozco que los jugadores se encuentran saturados no sólo de fútbol, sino por las largas concentraciones, alejados de los familiares y aun de los hijos recién nacidos. Sin embargo, Estudiantes necesita mantener el prestigio tan duramente conseguido. Para ello luego de unos días de descanso, el plantel volverá a la actividad para intervenir con todos sus efectivos en el campeonato Nacional y mantener su jerarquía. Trataremos de que los jugadores superen el problema de las concentraciones, pero habiéndose acortado la gira prevista (primero se iban a realizar tres encuentros y ahora se hará sólo el de Milán), Estudiantes debe reintegrarse al campeonato para mantener gallardamente su jerarquía".

Suspensión

MANCHESTER, 17 (De nuestros enviados especiales). — El Tribunal de Penas especialmente formado para los partidos finales de la copa Europea-Sudamericana (como el match se jugó en el viejo continente lo presidió el titular de la Unión Europea y lo integraron el presidente de la Confederación Sudamericana y un miembro de la FIFA) suspendió a George Best, de Manchester United, y José Hugo Medina, de Estudiantes de La Plata, por dos encuentros internacionales sobre los que tenga jurisdicción ya sea la Confederación Sudamericana o la Unión Europea.

Los primeros 18 en el abierto de golf

En el Golf Club Argentino, en el kilómetro 41,500 de la ruta Nº 8 a Pilar, comenzó con la primera vuelta de 18 hoyos el 63º campeonato abierto de la República, organizado por la Asociación Argentina de Golf.

Con una longitud de 6678 yardas y par 36 35 total 71, la cancha no fue fácil para los jugadores y el mismo Roberto De Vicenzo tuvo dificultades en los greens de los hoyos de ida, pero Florentino Molina, muy acertado en los putts, consiguió un brillante 68, con el que igualó el record de la cancha de Leopoldo Ruiz, y a sólo dos golpes está Fidel De Luca. Fueron los dos únicos scores bajo el par. Leopoldo Ruiz y Vicente Fernández igualaron el par, y Guillermo Ehrman, el capitán del Hindú Club, es el aficionado mejor clasificado con 73 y encabeza las posiciones en la copa Emilio Pereyra Iraola.

Hoy a partir de las 11 se jugarán los segundos 18 hoyos. A esa hora comenzarán J. Sugasti, E. Nari y J. C. Molina; a las 11.37, O. Nari, De Luca y Ehrman; a las 11.52, Peralta, Ruiz y H. Fernández; a las 12, Rapisarda, De Vicenzo y Capdepont; a las 12.7, Tudino, Cornejo y Marchioni; a las 12.15, J. Soto, F. Molina y Oliva Funes; a las 12.22, Bracht, J. C. Núñez y C. Ansaldo, y a las 12.37, V. Fernández, Sereda y E. Maglione (h.).

Los parciales de Molina comparados con el par son éstos:

Ida

Par	5	4	4	3	4	4	3	5	4 = 36
F. Molina	4	4	4	4	3	4	3	4	3 = 33

Vuelta

Par	4	4	4	4	3	5	4	3	4 = 35
F. Molina	4	4	3	4	3	3	4	5	5 = 35

Campeonato abierto

F. Molina	33	35	68
F. De Luca	36	34	70
L. Ruiz	35	36	71
V. Fernández	36	35	71
R. Sereda	36	36	72
D. Pasqualucci	37	35	72
J. O. Orillo	37	35	72
C. Ordoñez	37	35	72
G. Ehrman (amateur)	36	37	73
E. Martellini	39	34	73
O. Nari	37	36	73
L. Rapisarda	38	35	73
E. Nari	38	35	73
E. De Vicenzo	38	35	73
J. Soto	35	38	73

Con 74: J. C. Martin, E. Smidt y H. Fernández (amateur). Con 75: J. C. Núñez, A. Anzaldo y R. Barbieri. Con 76: E. Bertolino, A. G. Campos, J. Cáceres, O. Tudino, N. Marrero, L. González, R. Terrier y J. M. Das Neves.

Copa E. Pereyra Iraola

G. Ehrman	36	37	73
H. Fernández	40	34	74
M. Capdepont	41	35	76
J. A. Sugasti	36	40	76
C. Bracht	37	40	77

San Isidro Golf Club

Copa Amistad

Damas

Semifinales: M. C. de Matienzo y E. P. de Alfonso vencieron a H. O. de Smith y D. de Kitterman, por 6 y 5, y M. T. J. de Mignaquy y M. T. B. de Goetz a H. R. de Cairo y M. T. M. de Antelo, en el 19.

Campo Municipal de Golf

Premio Virgen del Mar, abierto contra par, damas y caballeros

J. González Zain	+1	+5	+6	
Sra. C. de Bovone ..	+3	+3	+6	
K. Heslop	+2	+1	+3	

Ganó por desempate automático, J. González Zain.

Hindú Club

Premio Subcapitana

L. de Pietrokovsky .	57	54	113	34 77
E. de Wencelblat ..	48	45	93	15 78
L. T. de Berthé ...	47	43	90	10 80
E. de Zevaoglou ...	46	45	91	11 80

Golf Club Gral. San Martín

Premio Aeronáutica, damas

Fourball a la americana

E. de Callejo y E. de Elnstos	34	36	70
J. de Dacharry y F. F. de Bertani	37	34	71

Premio Octubre,

fourball a la americana

J. Lenti y S. Spano	30	34	64
N. Malosetti y F. De Luca	30	35	65

F. Molina

C. Lanús y A. Sereno Barbará 31 34 65

Club Atlético Lomas

Por puntos, damas

Sra. de López, 35; E. de Mikone, H. de Vilella y M. de Ikeda, 33.

San Andrés Golf Club

Copa Presidente, damas

J. W. de Keating .. 40 40 80 8 72
S. de Ritter 44 43 87 11 76
J. de Pianca 46 51 97 21 76

Deportivo General Mitre

Copa Boulogne, damas, clasificación

L. de Cufré b2 46 88 14 74
E. de Turcchetto ... 49 49 98 24 74
J. de Fendrich 45 51 96 21 75
M. L. de Paz 50 49 99 24 75

Se impuso por desempate automático la señora de Cufré.

Club Universitario

Campeonato de Socias

Semifinales: A. G. de Peluffo a M. de Orsay, por 3 y 1, y J. de González Brena a A. de Servente, por 4 y 3.

Con Handicap

Segunda rueda: A. de Monti a M. de Leiguarda, por 1 arriba; C. de Blanc a C. Urrea, por 3 y 1; A. de Sicouly a N. de Montero, por 3 y 2; M. de Caillet Bois a A. M. de Servente, por 1 arriba; M. de Martín a M. de Bouquet, por 8 y 7, y M. de Manes a L. de Aguirre Saravia, por 4 y 2.

Campeonato de Socios

Semifinales: A. Tarasido (h) a E. Gorleri, por 4 y 3, y G. Rodríguez Alvarez a J. J. Perriere, en el 19.

Con Handicap

Segunda rueda: L. Orsay a R. Caillet Bois, por 1 arriba; F. Monti a L. Olivari Dhers, por w.o.; C. Saravia a J. C. Mugaburu, por 4 y 3; A. Bilotte a A. Boly, por 2 y 1; M. Martín a R. Leiguarda, por 2 arriba; E. Palacios a R. Roldán, por 1 arriba; E. Rodríguez Alvarez a R. Barcia, por 5 y 3, y J. C. Recagno a A. Coddington, por 3 y 2.

El campeonato de tiro en Rosario

ROSARIO. — A partir del lunes próximo, y por 20 días, se desarrollará en esta ciudad la Fiesta Nacional del Tiro, correspondiente al XXVIII Certamen Nacional de Tiro. El torneo, organizado por la Dirección General de Tiro, se realizará en el Tiro Federal Argentino de Rosario.

La Olimpíada de ajedrez

Se iniciará hoy en Lugano, Suiza, con 56 naciones

Rubinetti (arriba, izquierda), Sanguineti (arriba, en el centro), Najdorf (derecha), Panno (abajo, izquierda), García (centro), y Rossetto (abajo, derecha), integrantes del equipo argentino a la XVIII Olimpíada de ajedrez

LUGANO, Suiza, 17 (R.). — Con la participación de 56 países se iniciará mañana la XVIII Olimpíada de ajedrez por el trofeo Hamilton Russell. Los equipos, constituídos por cuatro jugadores, serán agrupados en siete zonas y los dos primeros de cada una de ellas jugarán un turno final.

Los ajedrecistas soviéticos ganaron las ocho Olimpíadas en que tomaron parte, pero en esta oportunidad sus colegas norteamericanos intentarán quebrar el dominio, cifrando sus esperanzas en los grandes maestros Robert Fischer, Samuel Reshevsky, Larry Evans, Paul Benkö, y Roberto Byrne y el presbítero William Lombardy, como reservas.

El conjunto soviético estará representado por el campeón del mundo, Tigran Petrosian; su desafiador a la corona, Boris Spassky, y los grandes maestros Víctor Korchnoi, Mikhail Tahl, y Efmim Geller y Lev Polugaievsky, como reservas.

* * *

La competencia, que se iniciará hoy, puede considerarse, después del match por el campeonato del mundo, la de mayor importancia en el calendario ajedrecístico. Los cablegramas anuncian el carácter de favorito que ostentan los soviéticos, ganadores de los torneos de las Naciones en que intervinieron, y destacan la posibilidad de los norteamericanos por quebrar el citado dominio.

La Argentina, subcampeón del mundo en tres oportunidades, tuvo altibajos en sus actuaciones, pero en esta ocasión el equipo, que encabeza el veterano gran maestro Miguel Najdorf, acompañado de sus colegas Oscar Panno y Héctor Rossetto, los maestros internacionales Raúl Sanguineti y Raimundo García y el joven maestro Jorge Rubinetti, puede alcanzar una destacada posición, considerando la práctica y estudio desarrollados en los múltiples certámenes nacionales en que actuaron desde marzo último.

Torneo intercolegial

El Colegio Nacional de Buenos Aires venció al Colegio Nacional Mariano Moreno en el torneo intercolegial de ajedrez por 3 puntos a 1 y continúa en la vanguardia. En la quinta rueda se registraron además estos resultados:

Liceo Militar General San Martín ½ v. Escuela de Comercio No. 5 J. de San Martín 1½ (dos pendientes), ENET No. 28 1 v. Colegio Nacional J. J. Urquiza 3 y Colegio Nacional Juan M. de Pueyrredón 3 v. Escuela Normal Próspero Alemandri, de Avellaneda, 1.

Las posiciones: Colegio Nacional de Bs. Aires, 13 puntos; Colegio Nacional J. J. Urquiza, 11; Colegio Nacional Juan M. de Pueyrredón, 10½; Escuela Alemandri y Escuela de Comercio (dos suspendidas), 10; Liceo Militar, 8 y dos, y Colegio Nacional Mariano Moreno 5½.

Ajedrez Club

Claudio Mosquera se adjudicó el torneo rápido No. 81 organizado por el Ajedrez Club, de acuerdo con este detalle:

Mosquera, 17½ puntos; Torres, 17; Gentile, 15; Bugacevsky, 14; Zapponi, 13½; Kotska y Tanner, 12½; Yeramián, 11; Ruiz y H. Cruz, 10½; N. Fernández, 8; Mozis y Cardoso, 7½; Salles, 6½; Constantino y Zuccotti, 6; Lacovara, 5; Marín, 4½; Petrungaro, 4, y Losada 1.

Certamen en Fiat

En el Club Mirafiori Fiat finalizó el torneo de ajedrez de carácter selectivo para los próximos Juegos Interindustriales con el triunfo de Guillermo Costes. Además del ganador, representarán a la empresa Fiat en el concurso que se efectuará en Carlos Paz el 12 y 13 del actual R. Gómez, A. Aparicio, J. Retamar, A. Gómez, T. Bertolini, L. Cechinato, F. Burwiel, H. Marino, G. Miranda y B. Ayala.

Mujeres

MEXICO, 17 (AP). — A partir de los Juegos Olímpicos de Munich, en 1972, las mujeres podrán participar en las pruebas de ciclismo. La decisión fue tomada por la Federación Internacional de ese deporte, que preside el italiano Adriano Rodoni. Las mujeres intervendrán en el campeonato mundial que se efectuará en Italia, en 1970.

Preliminares en ajedrez

En el torneo de primera categoría del Club Argentino se clasificaron 11 ajedrecistas para intervenir en la rueda final por el derecho de desafiar al campeón de la entidad, gran maestro Oscar R. Panno. Ellos son: en el grupo A, Miguel Quinteros, Juan Carlos Hase, José María Suárez y Alberto Laurencena; en el grupo B, Luis R. Piazzini, Carlos Juárez y Bartolomé Marcussi, y en el grupo C, Antonio Anelli, Carlos Incutto, Oscar Cuasnicú y Rodolfo Farah.

El maestro Vicente Palermo, quien suspendió con Piazzini, deberá definir sus posibilidades para entrar en la rueda final.

Los resultados

De la 7a. rueda, grupo A: Suárez ½ v. Hase ½. Corte 0 versus Steinbaum 1 y Bartis 0 v. Quinteros 1. De ruedas anteriores: Quinteros 1 v. Corte 0. Suspendieron Canut v. Laurencena. **Grupo B:** Juárez ½ v. Rivero ½. Marcussi 1 v. Melamedof 0 y Olaciregui 1 v. Carbone 0. De ruedas anteriores: Carbone 0 v. Marcussi 1 y Marcussi ½ v. Olaciregui ½. Suspendieron Piazzini v. Palermo. **Grupo C:** Farah 0 v. Anelli 1. Cuasnicú ½ v. Incutto ½ y Cafure 0 v. Benkö 1. De ruedas anteriores: Benkö 0 v. Cuasnicú 1.

Las posiciones

Grupo A: Quinteros, 5 puntos; Hase, 4 ½; Laurencena (una suspendida) y Suárez, 4; Steinbaum, 3 ½; Bartis, 3; Corte, 2, y Canut (una), 1.

Grupo B: Piazzini (una suspendida) y Juárez, 4 ½ puntos; Marcussi, 4; Olaciregui y Carbone, 3 ½; Palermo (una), 3; Rivero, 2 ½, y Melamedoff, 1 ½.

Grupo C: Anelli, 5 puntos; Incutto y Cuasnicú, 3 ½; Benkö y Farah, 3 (este último se clasificó por aplicación del sistema Sonneborn Berger, pues reunió diez puntos, contra 7,25 de Benkö); Cafure, 2, y Tanner, 1.

Federación Metropolitana

En la primera rueda del campeonato metropolitano de ajedrez de segunda categoría se registraron estos resultados:

Hand 1 v. Bevilacqua 0, Goldsmith 1 v. Caramés 0, Lida García 0 v. Poch 1, Escandell 0 v. Bistolfi 1 y Smirnoff ½ v. Atila de León ½. Roberti v. Laplaza, suspendida.

Asociación Cristiana de Jóvenes

Después de jugadas cuatro ruedas del concurso de acertar jugadas de la Asociación Cristiana de Jóvenes marchan primeros Evsey Daichamn y Eduardo Naddeo, con 57 puntos. Los siguen B. Lapresa, 47; O. Rodríguez, 43; E. Rodríguez, 32; C. Storb, 28; E. González, 21, y D. Toyos, 20.

Torneo universitario

El torneo rápido de ajedrez que organizó la Dirección de Asuntos Estudiantiles de la Universidad de Buenos Aires, fue ganado por H. Moser, de la Facultad de Ingeniería, con 11 puntos. Escoltaron al ganador A. Bondarovsky, de Filosofía, 9, y J. Farber, de Derecho, con 8 puntos.

Ganó Jaque Mate

El Club de Ajedrez Jaque Mate se impuso en el torneo triangular organizado por el Sindicato de Luz y Fuerza, de acuerdo con este detalle:

Jaque Mate, 9 puntos; Club Argentino, 8½, y Luz y Fuerza, 6½.

Actos deportivos para hoy

AJEDREZ

Club Argentino: Torneo de primera categoría, en Paraguay 1858, a las 20. **Ajedrez Club:** Torneo rápido, en Maipú 484, a las 21.

AUTOMOVILISMO

Automóvil Club: Pruebas de clasificación para las Tres Horas y los Mil Kilómetros, para máquinas de turismo, en el Autódromo Municipal, parque Almirante Guillermo Brown, de 9 a 11 y de 11.30 a 18, respectivamente.

BASQUETBOL

Asociación Porteña: Campeonato de primera división, rueda final, séptima fecha, Morón v. Villa Crespo y Racing v. Comunicaciones, en General César Díaz 2025, a las 20.30 y a las 22, respectivamente; Imperio Juniors v. Scholem Aleijem y Deportivo San Andrés v. Urquiza, en la avenida Las Heras 3915, a las 20.30 y a las 22, respectivamente. Campeonato de primera división, rueda de permanencia, séptima fecha. Teléfonos del Estado v. Sociedad Mebraica, Nolting v. Defensores de Santos Lugares, 17 de Agosto v. Gimnasia y Esgrima y Palermo v. Macabi, en cancha de los primeros, a las 21.15.

FUTBOL

Primera: Campeonato Nacional, match adelantado de la séptima fecha, River Plate v. Rosario Central, en la avenida La Plata 1674, a las 20.40.

GOLF

Argentino: Campeonato abierto de la República, segundos 18 hoyos, en Ruta 8, kilómetro 41.500. **San Isidro:** Premio Amistad, fourball K.O. de damas, final, en San Isidro. **San Martín:** Torneo por la Copa de Oro del Club Argentino de la Publicidad, segundos 18 hoyos, en Sáenz Peña.

PELOTA

Las Heras: Torneo de primera A, San Lorenzo v. F. C. Oeste y Municipalidad v. Gimnasia y Esgrima de Villa Devoto, en Libertad 258, Villa Ballester, desde las 20.30. **Federación:** Campeonato de primera B, rueda final, Luz y Fuerza A v. Adrogué, Liniers v. Belgrano y Ateneo Popular de Versalles v. San Lorenzo, en la cancha de los primeros, a las 21.

POLO

Hurlingham Club: Torneo con handicap por la copa Joseph Drysdale, Media Luna v. Los Ranchos, en Hurlingham, a las 15.

TENIS

Belgrano A. C.: Campeonato de la Ciudad de Buenos Aires, en Virrey del Pino 3456, a las 14.30.

GUITARRAS ELECTRICAS con AMPLIFICADOR

Trémolo electrónico, Vibrato a Palanca, Teclado Selector, Funda, Colgante, etc.

$ 2.600 por mes

SIN ANTICIPO

ANTIGUA CASA NUÑEZ

SARMIENTO 1573

T. E. 46-7164

TELEGRAMA PARA ESTUDIANTES

TRANSRADIO INTERNACIONAL

COMPAÑIA ARGENTINA DE TELECOMUNICACIONES S. A.

COPIA DE TELEGRAMA

01230 RU./

BUENOSAIRES 51/50 OCT-16-68 1918

DELEGACION ESTUDIANTES DE LA PLATA HOTEL LYMM

MANCHESTERGRANBRETANA

ANTE MAGNO ACONTECIMIENTO DEPORTIVO ENORGULLECE AL PAIS PRESTIGIANDONOS MUNDO ENTERO KANMAR SOCIEDAD ANONIMA FELICITA DOCE JUGADORES PARTICIPANTES FINAL Y TECNICO OBSEQUIANDOLES UN TERRENO CADA UNO UBICADO BARRIO ESTUDIANTES , GRAND BOURG 400 METROS DEL TOURING CLUB ARGENTINO STOP PA. 48- 338-67 SALUDOS

KANMAR

RTE: KANMAR S.A.
RIVADAVIA 3855

Cursó por nuestras líneas

Leopoldo E. Rousseau

TRANSRADIO INTERNACIONAL

COMPAÑIA ARGENTINA DE TELECOMUNICACIONES S. A.

Intensa actividad hubo en los Juegos

Alberto Demiddi es finalista en singles

MEXICO, 17 (AFP). — Con la iniciación de las pruebas de natación y lucha, los Juegos Olímpicos alcanzaron una actividad inusitada. Los turistas que llegaron a esta ciudad para presenciar las competencias pudieron seleccionar el deporte de su gusto para presenciar espectáculos intensos y vistosos.

La natación hizo su presentación con un record mundial y dos olímpicos. Todos ellos fueron obtenidos por representantes de los Estados Unidos. La posta masculina de 4 por 100 metros, libre, estableció una nueva marca mundial y olímpica mientras que la de damas 4 por 100 metros, cuatro estilos, fijó una nueva marca olímpica.

El estadio Olímpico siguió siendo el centro de mayor atracción con el atletismo. La atención estuvo centrada en los triplistas y en la intensa lucha que entablaron el ruso Victor Saneev, el brasileño Nelson Prudencio y el italiano Giuseppe Gentile, quienes superaron el record mundial y olímpico.

Finalmente triunfó Saneev, con 17m39, seguido por Prudencio, quien al saltar 17m27, superó ampliamente el record sudamericano que poseía su compatriota Adhemar Ferreira da Silva, con 16m56, desde marzo de 1955, durante los Juegos Panamericanos de México y que en su momento fue record mundial. Además, Ferreira da Silva ganó dos medallas doradas en esta especialidad en los Juegos Olímpicos de Helsinki, en 1952, y en Melbourne, en 1956.

Las otras medallas doradas fueron ganadas por el norteamericano Willie Davenport, en 110 metros con vallas; el alemán oriental, Christoph Hohn, en la marcha atlética de 50 kilómetros; Miloslava Rezkova, de Checoslovaquia, en salto en alto, y el húngaro Gyula Szivotsky, en el lanzamiento del martillo.

En ciclismo veintiún participantes mejoraron el record olímpico en persecución individual, deparando una lucha vibrante, mientras que el francés Pierre Trentin triunfó en el kilómetro contra reloj en el fabuloso tiempo de 1m.3s.9, nuevo record mundial y olímpico.

En fútbol pasaron a los cuartos de final Francia, México, España, Israel, Hungría y Guatemala, quedando dos puestos por definir.

Finalmente, el equipo de basquetbol de los Estados Unidos obtuvo un importante triunfo ante Yugoslavia.

La actuación de los argentinos

Alberto Demiddi es el primer argentino que llega a una final. Entró segundo en su serie y de acuerdo con el ritmo de su carrera puede ocupar una posición destacada en single scull. Demiddi fue cuarto en los Juegos Olímpicos de Tokio.

Alberto Demiddi

Las embarcaciones de cuatro remos largos con timonel y dos remos largos con timonel quedaron eliminadas, debiendo competir mañana por la clasificación del séptimo al duodécimo puesto.

El ciclista Juan José Pittaro tuvo una sobresaliente actuación al finalizar noveno en el kilómetro contra reloj con un buen tiempo, que es record argentino. También, a pesar de no clasificarse, se lució en persecución individual Juan Merlos, quien obtuvo la duodécima marca.

En hockey sobre césped la Argentina volvió a fracasar rotundamente frente a Pakistán por 5 a 0, en tanto que los yachtmen se hallan alejados de los punteros.

En lucha se impuso el mediano Graffina y perdieron Vario y Vernik, en tanto Juan Carlos Dyrzka fue eliminado en 400 metros a pesar de emplear 46s.8, nuevo record argentino. También poco pasó las eliminatorias de 200 metros, Alicia Kaufmanas.

REMO

MEXICO, 17 (AFP). — El remero argentino Alberto Demiddi, cuarto en los Juegos de Tokio y actual campeón panamericano y sudamericano, fue segundo en una serie semifinal y se clasificó para competir en la final del single scull.

Demiddi escoltó con 7m.47s.98 al holandés Henri Wienese, quien empleó 7m.45s.48 —los dos mejores tiempos de las semifinales— y enfrentará en la final al nombrado Wienese, al norteamericano John Van Blem, tercero en esa serie, a los alemanes Ill Achim y Jochen Meissner y al británico Dwan Kenneth, clasificados en ese orden en la primera semifinal.

Menos fortuna tuvieron las otras dos tripulaciones argentinas, el cuatro con timonel —Aberastegui, Robledo, Segurado, Gómez y Otero— fue cuarto en la primera semifinal y quedó eliminada.

La otra embarcación argentina, el dos remos largos con timonel —Peterka, Nedelcu y Locatelli—, fue quinta en la primera semifinal y también quedó eliminada. Participará, al igual que el cuatro, en una competencia para decidir el séptimo puesto en adelante.

Los resultados

Single scull, primera semifinal: 1o., Ill Achim (Alemania del Este), 7m.48s.56; 2o., Jochen Meissner (Alemania Occidental), 7m.51s.26; 3o., Kenneth Dwan (Gran Bretaña), 7m.55s.90; 4o., Vaclav Kozac (Checoslovaquia), 8m.1s.81; 5o., Niels Secher (Dinamarca), 8m.17s.84, y 6o., Manfred Kraubar (Austria), 8m.19s.41. **Segunda semifinal:** 1o., Henri Winese (Holanda), 7m.45s.48; 2o., Alberto Demiddi (Argentina), 7m.47s.98; 3o., John Van Blom (Estados Unidos), 7m.49s.85; 4o., Victor Melnikov (Rusia), 7m.50s.30; 5o., Roger Jackson (Canadá), 8m.10s.64, y 6o., Zadislaw Bromek (Polonia), 8m.15s.92.

Cuatro con timonel, primera semifinal: 1o., Nueva Zelandia, 6m.48s.65; 2o., Estados Unidos, 6m.54s.22; 3o., Italia, 6m.58s.24; 4o., Argentina, 7m.2s.25; 5o., Alemania Occidental, 7m.6s.45, y 6o., Holanda, 7m.8s.68. **Segunda semifinal:** 1o., Alemania del Este, 6m.45s.23; 2o., Rusia, 6m.48s.16; 3o., Suiza, 6m.48s.54; 4o., Rumania, 6m.52s.67; 5o., Francia, 7m.14s.5, y 6o., Cuba, 7m.26s.62.

Dos remos largos con timonel, primera semifinal: 1o., Alemania del Este, 8m.7s; 2o., Holanda, 8m.1s.19; 3o., Estados Unidos, 8m.3s.74; 4o., Rumania, 8m.5s.52; 5o., Argentina, 8m.9s.75, y 6o., Cuba, 8m.11s.82. **Segunda semifinal:** 1o., Italia, 7m.59s.95; 2o., Dinamarca, 8m.2s.78; 3o., Alemania Occidental, 8m.5s.49; 4o., Rusia, 8m.6s.39; 5o., Bulgaria, 8m.10s.41, y 6o., Suiza, 8m.55s.81.

Dos remos largos sin timonel, primera semifinal: 1o., Holanda, 7m.15s.51; 2o., Austria, 7m.15s.53; 3o., Suiza, 7m.16s.9; 4o., Australia, 7m.17s.5; 5o., Italia, 7m.29s.75, y 6o., Polonia, 7m.40s.10. **Segunda semifinal:** 1o., Estados Unidos, 7m.21s.50; 2o., Dinamarca, 7m.24s.98; 3o., Alemania del Este, 7m.32s.16; 4o., Francia, 7m.43s.79; 5o., Hungría, 7m.45s.79, y 6o., Alemania Occidental, 7m.53s.6.

Doble scull, primera semifinal: 1o., Alemania del Este, 7m.7s.86; 2o., Bulgaria, 7m.12s.8; 3o., Rusia, 7m.12s.41; 4o., Suiza, 7m.14s.74; 5o., Francia, y 6o., Rumania, ambas sin tiempo. **Segunda semifinal:** 1o., Estados Unidos, 7m.10s.5; 2o., Alemania Occidental, 7m.11s.56; 3o., Holanda, 7m.13s.74; 4o., Brasil, 7m.17s.8, y 5o., Crecoslovaquia, sin tiempo.

BASQUETBOL

MEXICO, 17 (AFP). — La importante victoria del equipo de basquetbol de los Estados Unidos frente a Yugoslavia por 73 a 58 significó un rotundo mentís a los críticos que habían vaticinado que este cotejo significaría el primer traspié de los norteamericanos en los Juegos Olímpicos, pero en brillante demostración, los Estados Unidos consiguieron la victoria número setenta del historial olímpico. En el primer tiempo, ganaban 36 a 28 con la actuación de sus mejores jugadores: Jopo White —logró 24 tantos—, Spencer Haywood, Calvin Fowler, Mike Silliman y James King.

En el grupo A, el otro equipo con posibilidades, junto con los Estados Unidos, es Italia que consiguió su cuarto triunfo frente a Senegal por 81 a 55.

En el grupo B, junto al demoledor team de Rusia, marcha también con cuatro victorias, Brasil que batió a Polonia por 88 a 51.

Además Cuba superó a Corea del Sur por 80 a 71.

Las posiciones

Grupo A	J.	G.	P.	Ps.
Estados Unidos	4	4	0	8
Italia	b	4	0	8
España	4	3	1	7
Yugoslavia	4	3	1	7
Panamá	4	1	3	5
Puerto Rico	4	1	3	5
Filipinas	4	0	4	4
Senegal	4	0	4	4

Grupo B	J.	G.	P.	Ps.
Brasil	4	4	0	8
Rusia	4	4	0	8
México	4	3	1	7
Bulgaria	4	2	2	6
Polonia	4	2	2	6
Cuba	4	1	3	5
Corea	4	0	4	4
Marruecos	4	0	4	4

(Radiofoto de AP para LA NACION)

La uruguaya Josefa Vincent es atendida al borde de la pista poco después de quedar lesionada al intervenir en una serie de los 200 metros

Sexta jornada

MEXICO, 17 (AFP). — El programa de la sexta jornada de los Juegos Olímpicos, en hora de la Argentina —se halla adelantada tres horas con respecto a la mexicana—, es el siguiente:

11.— Esgrima, florete por equipos.
11.30 Tiro, pistola libre y fosa olímpica.
12.— Equitación, adiestramiento, primera reunión.
12.— Basquetbol, Puerto Rico v. Polonia.
13.— Natación, 100 metros, libre, damas, eliminatorias.
13.— Atletismo, decatlón, 100 metros.
13.— Lucha, estilo libre.
13.— Ciclismo, velocidad, series y repechajes.
13.— Levantamiento de pesas, categoría pesado.
13.30 Natación, 100 metros, libre, caballeros, eliminatorias.
13.30 Basquetbol, Estados Unidos v. Panamá.
13.40 Atletismo, decatlón, salto en largo.
13.45 Ciclismo, 4000 metros persecución individual, semifinales.
14.— Natación, 100 metros, pecho, damas, eliminatorias.
14.— Atletismo, 1500 metros, caballeros, eliminatorias.
14.— Hockey sobre césped, Bélgica v. India y Nueva Zelandia v. Alemania Occidental.
14.— Remo, pruebas para clasificar del séptimo al duodécimo lugar.
14.30 Natación, 100 metros, pecho, caballeros, eliminatorias.
14.30 Ciclismo, velocidad, octavos de final.
15.— Basquetbol, Senegal v. España.
16.30 Basquetbol, Rusia v. Cuba.
17.— Boxeo, eliminatorias.
17.— Ciclismo, 4000 metros persecución individual, definición del tercer y cuarto puestos.
17.30 Ciclismo, velocidad, repechajes y octavos de final.
18.— Atletismo, 80 metros con vallas, damas, semifinales, y decatlón, lanzamiento de la bala.
18.30 Ciclismo, 4000 metros persecución individual, final.
18.30 Atletismo, 200 metros, damas, final.
18.30 Fútbol, España v. Japón, en México. Brasil v. Nigeria, en Puebla; Checoslovaquia v. Tailandia, en Guadalajara, y Guatemala v. Bulgaria, en León.
18.30 Atletismo, salto en largo, caballeros, final, y lanzamiento del disco, damas, final.
18.50 Atletismo, 400 metros, caballeros, final.
19.— Hockey sobre césped, España v. México y Alemania Oriental v. Japón.
19.— Levantamiento de pesas, categoría pesado.
19.20 Atletismo, 80 metros con vallas, damas, final, y decatlón, salto en alto.
19.40 Atletismo, 800 metros, damas, semifinales.
20.— Basquetbol, Corea del Sur v. Brasil.
20.— Boxeo, eliminatorias.
20.— Lucha, estilo libre.
20.— Natación, 100 metros, libre, damas, semifinales.
20.— Saltos ornamentales, trampolín de 3 metros, damas.
20.15 Natación, 100 metros, libre, caballeros, semifinales.
20.30 Esgrima, florete por equipos.
20.45 Natación, 100 metros, pecho, damas, semifinales.
21.15 Atletismo, decatlón, 400 metros.
21.15 Natación, 100 metros, pecho, caballeros, semifinales.
21.30 Basquetbol, México v. Bulgaria.
23.— Filipinas v. Puerto Rico.
24.— Basquetbol, Italia v. Yugoslavia.

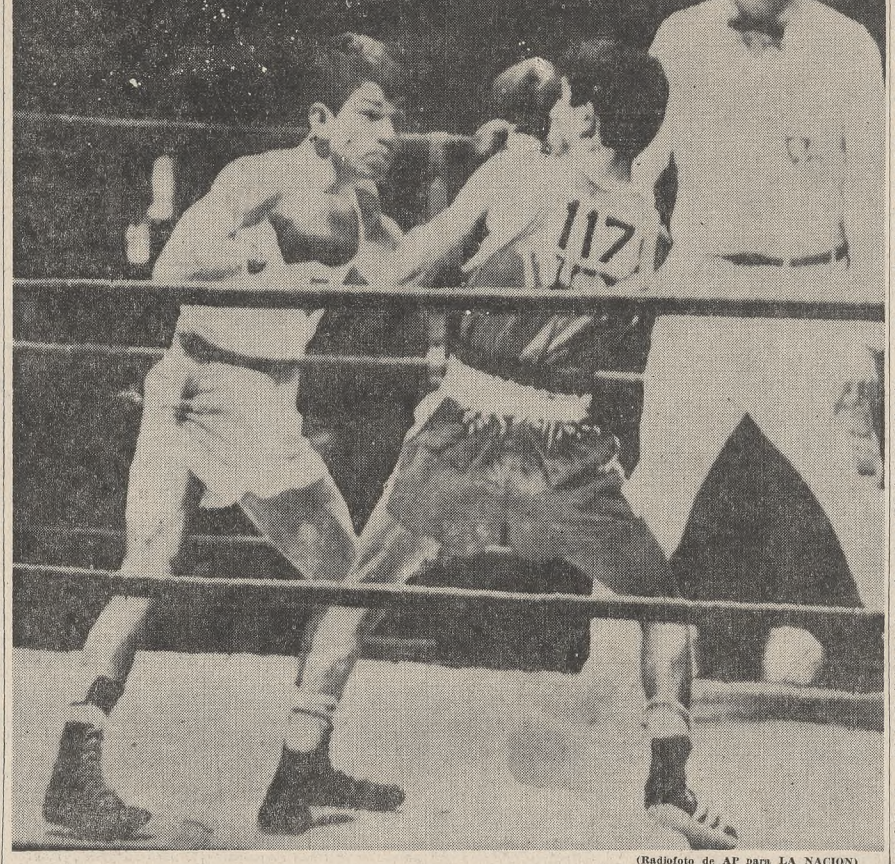

(Radiofoto de AP para LA NACION)

Domingo Casco en un pasaje del combate en que venció por decisión al tunecino Mahmoud Ladjuli

Al ritmo del record

MEXICO, 17 (De un enviado especial). — Ya no importan los records caídos y ya nadie se asombra. Cuando A. K. Biwott, el atleta de Kenya, venció en los 3000 con obstáculos, seguido de su compatriota B. Kogo, el estadio no pensó en el tiempo empleado. La ovación impresionante era dirigida a quien, como el ganador, se alternó en la delantera con un estupendo espíritu de lucha. Reaccionó una vez y pareció entonces imposible que fuese alcanzado, pero lo superó el norteamericano G. Young. Biwott, en tren vertiginoso, volvió ya en la última recta a superar a Young y ganar. Pero, a todo esto, el segundo corrió como si fuera una prueba de 100 metros. Solvencia, elegancia y simpatía junto con una nueva marca olímpica.

Caen los records

Se produjo el intervalo. Entre prueba y prueba de pista se realizaron las competencias de jabalina y martillo. El único que no conoce de descansos es el cartel luminoso, que repite insistentemente: "Mejoró record mundial", "Mejoró record olímpico".

Otra vez el tránsito, con su embotellamiento irritante, pretendió negarnos el traslado al escenario del boxeo. La causa era que el Duque de Edimburgo estaba visitando distintos campamentos de atletas y, además, otros visitantes ilustres se dirigían a tomar parte en la entrega de medallas doradas a los vencedores, dentro de la clásica ceremonia de himnos y banderas.

Domingo Casco, por no ser menos que su compañero de equipo Miguel García, jugó con las emociones de los pocos argentinos presentes en calidad de espectadores. Cayó Casco y escuchó la cuenta de prevención. La desesperación —todo igual a García— lo llevó a un boxeo furioso, incontrolable y muy recio. Su rival, el tunecino Ladjili, pareció sorprendido y desubicado ante tanto empuje; cedió entonces posiciones y permitió que el argentino se llevara la victoria en veredicto dividido. Para colmo, uno de los jueces falló empate, cuando en este tipo de confrontaciones —los reglamentos son claros— se debe señalar siempre a un ganador.

La Arena de México no podía estar, lógicamente, exceptuada del resto de los centros donde se realizan los Juegos en cuanto a precios de bar. Un sandwich común de jamón y queso cuesta 420 pesos de nuestra moneda; un café instantáneo, 150; un jugo de frutas, 300.

Volvemos al cartel de "Mejoró record" porque por momentos parecía que no podía atender a tantos e imprevistos sucesos. Se hizo la prueba del salto con garrocha y su ganador, B. Seagren, de los Estados Unidos, logró 5,40 metros y mejoró el record olímpico.

Mientras nuestros atletas ven desvanecerse muchas de sus posibilidades, se acrecientan sus esperanzas en boxeo. La fe de la representación argentina es su más sólido apoyo, pero, por más fe y esperanzas que se tengan y por más aliento que reciban, ahora ya es tarde. El proceso previo y la conducción del deporte en nuestro país no movieron los resortes lógicos.

Emilio Ferés

Protesta

MEXICO, 17 (AFP). — Durante la entrega de las medallas que premiaron a los ganadores de la prueba de 200 metros, los norteamericanos Tommie Smith y John Carlos, primero y tercero, respectivamente, subieron al podium tocados con guantes y medias negras. Ambos atletas de color levantaron un puño e inclinaron la cabeza cuando se escuchó el himno de la Unión. Poco después indicaron que ese gesto es el saludo de los representantes del Poder Negro y que con ello expresaron su repudio a los blancos, "quienes nos consideran hormigas. Como ganamos, dirán que fue un triunfo norteamericano. En el caso contrario habrían expresado que los que perdieron fueron dos negros". La actitud provocó la reacción de otros integrantes del equipo norteamericano y del Comité Olímpico Internacional, que solicitó un informe, en tanto que deportistas de otros países se pronunciaron en favor de lo hecho por Smith y Carlos.

Record mundial en salto triple

MEXICO, 17 (AP y AFP). — El tiempo permitió asistir agradablemente a la reunión de atletismo que comenzó ante 10.000 espectadores y finalizó con una concurrencia de 50.000 personas aproximadamente.

Un record mundial y varios olímpicos produjo la actividad. El espectáculo fue variado porque hubo velocidad en los 200 metros damas y en 110 metros con vallas, fondo en los 5000 metros donde volvieron a ocupar los primeros puestos atletas acostumbrados a la altura. Llamó fundamentalmente la atención los movimientos de los marchistas en la agotadora prueba de 50 kilómetros, el salto triple, el salto en alto, damas, y el lanzamiento de martillo.

El record mundial fue obtenido por el ruso Saneev, en salto triple, con 17m.39.

Los resultados

800 metros, damas eliminatorias. Primera serie: 1ª, Vera Nicolic (Yugoslavia), 2m.5s.7; 2ª, L. Erik (Rusia), 2m.6s.5, y 3ª, P. Pigni (Italia), 2m.6s.7. **Segunda serie:** 1ª, María Gomers (Holanda), 2m.4s.; 2ª, I. Silai (Rumania), 2m.4s.1, y 3ª, S. Taylor (Gran Bretaña), 2m.4s.1. **Tercera serie:** 1ª, María Dupurer (Francia), 2m.9s.5; 2ª, D. Brown (Estados Unidos), 2m.9s.5, y 3ª, P. Lowe (Gran Bretaña), 2m.9s.5. **Cuarta serie:** 1ª, Madeline Manning (Estados Unidos), 2m.8s.7; 2ª, A. Hoffman (Canadá), 2m.8s.9, y 3ª, J. Jehlickova (Checoslovaquia), en 2m.8s.9.

Lanzamiento del martillo, caballeros. Final: 1o., Gyla Zsivotzky (Hungría), 73m36 (nuevo record olímpico, anterior del ruso Romuald Klim, con 69m74, en Tokio, 1964); 2o., Romuald Klim (Rusia), 73m28; 3o., Lazar Lovasz (Hungría), 69m78; 4o., Yakeo Sugaara (Japón), 69m78; 5o., Sandor Schmidt (Hungría), 69m46; 6o., G. Kondrashov (Rusia), 69m8; 7o., R. Tchimer (Alemania del Este), 68,84; 8o., Helmut Bauman (Alemania del Este), 68m26.

Salto triple, caballeros, final: 1º, Victor Saneev (Rusia), 17m39 (nuevo record mundial y olímpico, anterior del italiano Giuseppe Gentile, con 17m10, en la clasificación); 2º, Nelson Prudencio (Brasil), 17m27 (nuevo record sudamericano, anterior en poder de su compatriota Adhemar Ferreyra Da Silva, con 16m 56, en los Juegos Panamericanos de México, de 1955); 3º, Giuseppe Gentile (Italia), 17m22; 4º, Arthur Walker (Estados Unidos), 17m12; 5, Nikolay Dudkin (Rusia), 17m09; 6º, Philipp May (Australia), 17m.02; 7º, Joszef Schmidt (Polonia), 16m89, y 8º, Mansour Dia Mamadou (Senegal), 16m73.

110 metros con vallas, caballeros. Final: 1o., Willie Davenport (Estados Unidos), 13s.3 (igualó el record olímpico obtenido por su compatriota Ervin Hall en las semifinales); 2o., Ervin Hall (Estados Unidos), 13s.4; 3o., Eddy Ottoz (Italia), 13s.4 4o., León Coleman (Estados Unidos), 13s.6; 5o., Werner Tizmiel (Alemania Occidental), 13s.6; 6º, Heinrich Forssander (Alemania Occidental), 13s.7; 7o., Mariel Duriez (Francia), 13s.7, y 8o., Pierre Schoebel (Francia), 14s.

400 metros, caballeros, cuartos de final. Primera serie: 1o., Gakou Amadou (Senegal), 45s.5; 2o., J. Larry (Estados Unidos), 45s.7; 3o., K. Claver (Tanganika), 46s., y 4o., M. Ross (Canadá), 46s.1. **Segunda serie:** 1o., Omolo Amos (Uganda), 45s.3; 2o., E. Lee (Estados Unidos), 45s.5; 3o., N. Hezekiah (Kenia), 46s.1, y 4o., M. Wolfgang (Alemania del Este), 46s.2. En esta serie quedó eliminado el argentino Juan Carlos Dyrzka, con 46s.8 (nuevo record argentino, anterior con 47s, en su poder desde las eliminatorias). **Tercera serie:** 1o., Jan Werner (Polonia), 45s.6; 2o., M. Jellinghais (Alemania Occidental), 45s.9; 3os., T. Bezabeh (Etiopía), y S. Bugri (Ghana), 46s. **Cuarta serie:** 1o., Ronald Freemean (Estados Unidos), 45s.3; 2o., A. Badenski (Polonia), 45s.8; 3o., H. Muller (Alemania Occidental), 45s.7, y 4o., J. Nallet (Francia), 45s.7.

Salto en alto, damas. Final: 1o., Miloslava Rezkova (Checoslovaquia), 1m.82; 2o., Antonina Okorokova (Rusia), 1m.80; 3o., Valentina Kozyr (Rusia), 1m.80; 4o., Valentova Jaroslava (Checoslovaquia), 1m.78; 5o., Rita Schmidt (Alemania del Este), 1m.78; 6o., María Faithova (Checoslovaquia), 1m.78; 7o., Karin Schulze (Alemania del Este), 1m.76, y 8o., M. I. Gusenba (Austria), 1m.76.

5000 metros, caballeros, final: 1o., Mohamed Gammoudi (Túnez), 14m.5s.; 2o., Naftali Temu (Kenia), 14m.5s.2; 3o., Kipchoge Kenio (Kenia), 14m.6s.4; 4o., Juan Martínez (México), 14m. 10s.8; 5o., Ron Clarke (Australia), 14m.12s.4; 6o., Wobib Maressa (Etiopía), 14m.17s.6; 7o., Nikolay Sviridov (Rusia), 14m. 18s.4, y 8o., Fikreul Guefu (Etiopía), 14m.19s.

200 metros, damas. Primera semifinal: 1o., Reelene Boyle (Australia), 22s.9 (igualó el record olímpico de la norteamericana Bárbara Farrel, obtenido en los cuartos de final); 2o., W. Tyus (Estados Unidos), 23s.1; 3o., I. Kirszenstein (Polonia), 23s.2, y 4o., J. Stock (Alemania Occidental), 23s.4. **Segunda semifinal:** 1o., Bárbara Farrel (Estados Unidos), 22s.8 (nuevo record olímpico, anterior de ella y de la australiana Reelene Boyle); 2o., J. Lamy (Australia), 22s.8; 3o., M. Bailes (Estados Unidos), 22s.9, y 4o., N. Montandon (Francia), 23s.

Marcha atlética de los 50 kilómetros. Final: 1º, Christop Hohne (Alemania del Este), 4h.20m.13s.; 2º, Antel Kiss (Hungría), 4h.30m.17s., y 3º, Larry Young (Estados Unidos).

FUTBOL

MEXICO, 17 (AFP). — Hungría venció por 2 a 0 a Israel y se clasificó junto con el perdedor para los cuartos de final del torneo de fútbol. En otro match, el último de la rueda eliminatoria de la misma serie, empataron en un tanto El Salvador y Ghana.

También se definieron las posiciones en la zona A, México que superó a Guinea por 4 a 0 y Francia, que fue vencida por Colombia por 1 a 0, pasaron a los cuartos de final.

El panorama de las otras dos zonas es aún incierto. En la zona B está clasificado España, que en dos partidos sumó cuatro puntos, y el segundo puesto puede corresponder a Japón (tres puntos) o a Brasil (un punto); por último, en la zona D, el clasificado es Guatemala, y pueden ser seguidos Bulgaria o Checoslovaquia. Los búlgaros tienen 3 puntos y enfrentarán al puntero, Guatemala, y mientras que Checoslovaquia lo hará con Tailandia, último y sin puntos. Pero las posibilidades de los checoslovacos son remotas pues su gol promedio es inferior al de los búlgaros, los que, lógicamente, tienen asegurada la clasificación.

La jornada anterior

Guatemala 4 v. Tailandia 1, Brasil 4 v. Japón 1, Checoslovaquia 2 v. Bulgaria 2 y España 3 v. Nigeria 0.

Zona A	J	G	E	P	Ps	Gf	Ge
Francia	3	2	–	1	4	8	3
México	3	2	–	1	4	6	4
Colombia ..	3	1	–	2	2	3	4
Guinea	3	–	–	3	0	2	8

Zona B	J	G	E	P	Ps	Gf	Ge
España	2	2	–	–	4	4	0
Japón	2	1	1	–	3	4	3
Brasil	2	–	1	1	1	1	2
Nigeria	2	–	–	2	0	1	6

Zona C	J	G	E	P	Ps	Gf	Ge
Hungría ...	3	2	1	–	5	8	2
Israel	3	2	–	1	4	8	6
Ghana	3	–	2	1	2	6	8
El Salvador	3	–	1	2	1	2	8

Zona D	J	G	E	P	Ps	Gf	Ge
Guatemala .	2	2	–	–	4	5	2
Bulgaria ..	2	1	1	–	3	9	2
Che'vaquia .	2	–	1	1	1	2	3
Tailandia ..	2	–	–	2	0	2	11

HOCKEY

MEXICO, 17 (AP). — Un abrumador revés sufrió el conjunto argentino de hockey sobre césped, Fue vencido por Pakistán por 5 a 0 en un match correspondiente de la zona B. En otros partidos del mismo grupo Alemania Occidental batió a Alemania Oriental por 3 a 2 y Francia a Inglaterra por 1 a 0.

En la zona A la India le ganó a España por 1 a 0 y Bélgica a México por 4 a 0.

PELOTA

MEXICO, 17 (AFP). — En la segunda jornada del certamen de exhibición de pelota en frontón se registraron estos resultados:

Paleta con pelota de goma: Argentina (A. Sehter-J. Utge) 35 v. Uruguay (C. Bernal-L. Bell) 29 y España (J. Anciza-J. Caballero) 30 v. México (C. Sánchez-M. Beltrán) 28. **A mano:** España (B. Iruzubieta-D. Sacristán) 25 v. Francia (I. Minondo-J. Arbilaga) 22. **Frontenis con pelota de goma:** Argentina (A. Sehter-J. Utge) 30 v. Uruguay (A. Germove-C. Sánchez) 27. España (F. Garraus-J. J. Lersundi) 30 v. Francia (E. Irigoyen-J. P. Miliet) 20.

VOLEIBOL

MEXICO, 17 (AP).— El conjunto de voleibol de damas de Rusia se impuso a Perú por 3 a 0 (15-4, 15-9 y 15-9). Este es el segundo revés del campeón sudamericano y subcampeón panamericano.

En el certamen de caballeros Rusia superó a Bulgaria por 3 a 0 (15-10, 15-9 y 15-9), Alemania del Este a México por 3 a 0 (15-3, 15-5 y 15-6). Polonia a México por 3 a 1 (15-10, 7-15, 15-4 y 15-3), Japón a Alemania del Este por 3 a 0 (15-6, 15-8 y 15-13), y Rusia a Brasil por 3 a 1 (11-15, 15-2, 15-9 y 15-9).

Revés de A. Pereyra en la segunda rueda

MEXICO, 17 (AP). — El japonés Tetsuaki Nakamura venció por decisión al argentino Angel Pereyra en un combate de la segunda rueda de la categoría mosca.

Los resultados de la quinta jornada de boxeo fueron los siguientes:

Mosca: Joseph Destimo (Ghana) le ganó por knock-out en el segundo round a Walter Henry (Canadá). **Gallo:** Eiji Morioka (Japón) venció a Dominador Calumarde (Filipinas), Aldo Cosentino (Francia) a Kjell Fredriksson (Suecia), Roberto Cervantes (México) a Jan Galazka (Polonia) y Nicolae Giju (Rumania) a Samuel Goss (Estados Unidos). Todos estos combates se definieron por puntos. Eridadi Mukwanga batió por knock-out en el segundo round a Ramiro Suárez (España), Horns Rascher (Alemania Occidental) aventajó a Kenneth Campbell (Jamaica), Sulley Shito (Ghana) a Giula Szabo (Hungría), Ikyouchull Chang (Corea) a Choe-Yen Want (Taiwan) y Giuseppe Mura (Italia) a Andrés Torres (Puerto Rico). Todos estos combates se definieron por puntos. Rudifus Lubbers (Holanda) superó por descalificación en el tercer round a Ibrahim Dahcham (República Arabe Unida) y Nikolwa Savov (Bulgaria) aventajó por knock-out técnico en el segundo round a Fermin Espinosa (Cuba). **Liviano:** Servilio Oliveira (Brasil) le ganó por puntos a Engin Yadigar (Turquía). **Mediano:** Jan Hedluk (Checoslovaquia) venció por knock-out técnico en el primer round a Norberto Freitas (Uruguay) y Agustín Zaragoza (México) se impuso por puntos a Oliver Wright (Jamaica). **Pesado:** Giorgio Bambini (Italia) venció a Dieter Renz (Alemania Occidental), Joaquín Rocha a Adonis Ray (Ghana) y George Foreman (Estados Unidos) a Lucjan Trela (Polonia). Estos tres matches se definieron por puntos. Iones Chepulis (Rusia) aventajó por knock-out en el segundo round a Billy Wells (Gran Bretaña) y Bernd Anders (Alemania del Este) le ganó por knock-out en el primer round a Nancio Carrillo (Cuba).

NATACION

MEXICO, 17 (AFP). — Estados Unidos ganó las primeras dos medallas doradas en las competencias de natación, en ambos casos con notables marcas. La posta 4 por 100 metros cuatro estilos, damas, formada por Kye Hall, Catie Ball, Ellie Daniell y Sue Pedersen empleó 4m28s3, que es nuevo record olímpico; la marca anterior también pertenecía a un equipo norteamericano, desde los Juegos de Tokio, con 4m33s9.

La otra victoria fue más sensacional aún, pues la posta de caballeros de 4 por 100 libre ganó con nuevo record mundial y olímpico en el excepcional registro de 3m31s7. La marca mundial anterior era de 3m32s5 y la olímpica de 3m33s2. Integraron el team ganador Zac Zorn, Steve Rerych, Mark Spitz y Ken Walsh.

Los resultados

Posta 4 x 100 metros cuatro estilos damas, final: 1º, Estados Unidos, 4m34s7 —nuevo record olímpico, anterior del team de Estados Unidos con 4m33s9—; 2º, Alemania del Este, 4m39s3; 3º, Rusia, 4m39s5; 4º, Gran Bretaña, 4m40s4; 5º, Canadá, 4m 42s1; 6º, Nueva Zelandia, 4m49s; 7º, México, 4m51s, y 8º, El Salvador, 5m12s6.

Posta 4 x 100 libres caballeros, final: 1º, Estados Unidos, 3m31s —nuevo record mundial y olímpico, anteriores del mismo país con 3m32s5 y 3m33s2, respectivamente—; 2º, Rusia, 3m34s2; 3º, Australia, 3m34s7; 4º, Gran Bretaña, 3m38s4; 5º, Alemania del Este, 3m38s8; 6º, Alemania Occidental, 3m39s; 7º, Canadá, 3m 39s2, y 8º, Japón, 3m41s.

CICLISMO

MEXICO, 17 (P). — El argentino José Juan Pittaro fue noveno en la competencia de ciclismo del kilómetro contra reloj con el excelente tiempo de 1m5s57. En esta competencia venció con record mundial y olímpico el francés Pierre Trentin, quien con su registro de 1m3s91 es el primer ciclista que bajó el minuto cuatro segundos en la distancia.

Kilómetro contra reloj, final: 1o., Pierre Trentin (Francia), 1m3s91 (nuevo record mundial y olímpico, anteriores de 1m4s61 y 1m7s27, respectivamente); 2o., Niels Fredborg (Dinamarca), 1m4s61; 3o., Janus Kierzkowski (Polonia), 1m4s63; 4o., Gianni Sartori (Italia), 1m4s65, y 5o., Roger Gibbon (Trinidad Tobago), 1m4s66. El argentino Pittaro fue noveno con 1m5s57.

Persecución individual

MEXICO, 17 (AFP). — Un comienzo de excepción tuvieron las pruebas de ciclismo en pista realizadas en el flamante velódromo Olímpico. En la prueba de persecución individual cayeron los records mundial y olímpicos y el cartel indicador durante 13 oportunidades anunció nuevas marcas para los Juegos. La marca de 4m.56s.64 establecida en los Juegos de Tokio fue superada por 21 ciclistas, entre ellos el argentino Juan Merlos, a quien su excepcional marca de 4m.47s.81 y su victoria sobre el sueco Gosta Pettersen no le alcanzaron para clasificarse para los cuartos de final.

(Radiofoto de AP para LA NACION)

Los atletas norteamericanos Tommie Smith y John Carlos levantan el puño cerrado y enfundado en un guante negro, en señal de protesta durante la entrega de las medallas que ganaron en la prueba de 200 m.

Dos deportes muy populares

MEXICO, 17 (De un enviado especial). — El fútbol y el basquetbol son dos de los deportes que despiertan más interés popular, tanto en México como en la Argentina. Realizadas las dos rondas preliminares de los Juegos Olímpicos, pueden extraerse algunas conclusiones con respecto a las posibilidades futuras, sin olvidar que todavía es un poco temprano para poder valorar con justicia la verdadera capacidad de los participantes.

En basquetbol todo parece indicar que no habrá variantes fundamentales con relación a las más recientes competencias internacionales. Los Estados Unidos, Brasil, Rusia y Yugoslavia asoman ya como los más firmes candidatos, es decir que se repetirían los nombres ya conocidos. Los cuatro han ganado sus respectivos compromisos con toda facilidad, manejando los partidos y los marcadores a voluntad. Rusia es el único que obtuvo un marcador de tres cifras y provoca sensación con sus gigantes de más de dos metros de estatura. Su juego sigue siendo simple, pero práctico. Nunca tuvieron tanta fe con respecto a la conquista del título olímpico, siempre esquivo para ellos.

Los Estados Unidos, en cambio, parecen no abrigar tanta confianza. Han quedado en su país algunos jugadores de extraordinaria calidad, pero a pesar de ello su representación inspira respeto. Conversamos algunas palabras con su entrenador, Henry Iba, al término del cotejo con España. Parco hasta un poco áspero, se limitó a manifestar: "No hemos rendido todo lo esperado, pero es lógico, al se considera la relativa oposición del rival. De todas maneras estoy seguro que aumentaremos nuestro rendimiento."

Brasil y Yugoslavia han exhibido otra línea de juego. Más atildada. Gusta más a los espectadores, pero pocos creen factible que superen a los rusos y norteamericanos, cuyo choque se considera obligado, tanto que ya se han agotado las entradas para la reunión final. A manera de anticipo señalemos que una encuesta realizada en los Estados Unidos asigna la medalla dorada del torneo de basquetbol al seleccionado de Rusia.

No parecen tan claras las cosas en el fútbol. Uno de los candidatos más insistentemente señalado por técnicos y periodistas —Checoslovaquia— termina de sucumbir en Guadalajara ante la modesta selección de Guatemala. En cambio, Hungría debutó ganando con toda facilidad, pero ante un rival de escasos méritos. Quizás la única nota novedosa provino de Israel, que además de su juego práctico y no exento de armonía mostró un prometedor goleador: Faygenbaum, quien hizo tres de los cinco goles frente a Ghana. España vio acrecentadas sus posibilidades con un merecido triunfo ante Brasil. La incógnita podría ser la selección mexicana, pese a que tampoco impresionó muy bien en su partido inicial ante Colombia. En resumen, que estas dos rondas iniciales del fútbol olímpico han creado muchas dudas y convendrá esperar que el torneo avance en su desarrollo.

Abel Bournaud

Sanciones

MEXICO, 17 (AP). — El Tribunal de Pen

Ramón La Cruz durante una sesión de entrenamiento

La Cruz impresionó por su fuerte golpe

NUEVA ORLEANS, 17 (Reuter). — El argentino Ramón La Cruz, quien se medirá el lunes próximo en ésta con el campeón mundial de los semimedianos, Curtis Cokes, en un combate en que estará en juego el título, impresionó a los aficionados locales por la velocidad y potencia expuestas claramente en sus entrenamientos.

Emilio Bruneau, presidente de la Asociación Mundial de Boxeo, quien reside en Nueva Orleáns, se retiró de una sesión de entrenamiento del argentino con una alta opinión acerca del púgil argentino. "La Cruz —dijo— tiene manos muy veloces y debe golpear muy duro. Tiene 60 victorias por fuera de combate, lo que demuestra lo fuerte de su pegada".

El desafiador demostró una confianza absoluta mientras se preparaba en el gimnasio Armons, donde también trabaja el campeón.

"Busco esta oportunidad desde hace diez años. Ahora estoy en espléndida forma. Lucharé cuanto pueda y creo que ello será suficiente para vencer a Cokes". Esta es la primera vez que La Cruz visita los Estados Unidos, pero en su país superó a los norteamericanos Joe Stable y L. C. Morgan. Estimó que buena parte de la habilidad defensiva que ahora posee, obedece a los rounds de guantes que hizo con su compatriota Nicolino Locche, quien en diciembre próximo enfrentará a Paul Fuji por la corona de los semimedianos junior. Según La Cruz, "Nicolino irá al centro del ring y allí se quedará. Desafío a cualquiera a que trate de sacarlo de ese lugar. Es el hombre más rapido que conocí".

Cokes y La Cruz usan el gimnasio a diferentes horas y todavía no se vieron en acción. El campeón, conquistó el título en 1966, ante el francés Jean Josselin, y en el año actual ya ganó seis peleas, pues siempre aclara: "Combatiendo continuamente, es más fácil mantenerse en buen estado, pues no tengo tiempo de abandonar mi preparación".

Confirmación

MEXICO, 17 (AP).—México fue confirmado como sede del campeonato mundial de fútbol de 1970, al clausurar Sir Stanley Rous la reunión anual de la Federación Internacional de Fútbol Asociado (FIFA) en esta ciudad.

Guillermo Canedo, miembro mexicano de la junta dirigente, obtuvo la aprobación durante la semana de sesiones secretas para que Guadalajara sea subsede en las finales de 1970.

La asamblea concedió a la Federación de Fútbol de Africa y Asia un delegado extra, pero rehusó una solicitud similar de la Confederación Sudamericana, porque, dijo Rous, ese continente ya tiene tres delegados, uno de los cuales es vicepresidente de la FIFA.

La asamblea creó comisiones médica, de orden y de prensa, esta última encargada de informar de lo que ocurre durante las sesiones secretas.

Yuzuru Nozu, presidente de la Federación Japonesa, dijo que su país pedirá organizar el campeonato mundial de 1974.

Viaje de Fuji

TOKIO, 17 (Reuter). — El campeón mundial de los semimediano junior, Paul Fuji, viajó a Honolulú, donde se entrenará para el combate en que defenderá su título ante el argentino Nicolino Locche.

Concurso hípico en el Colegio Militar

Hoy, en horas de la tarde, se efectuará en el Colegio Militar, en El Palomar, la prueba de fondo del concurso completo de equitación que anualmente se hace en ese instituto, reservado a los cadetes del último curso del escuadrón de caballería. Mañana, por la tarde, se hará el recorrido de caza, con lo que quedará definida esa competencia.

Realizada la primera jornada, de adiestramiento, van primeros, en este orden, los cadetes Luis Requejado, con Palmar; Enrique Schurlein, con Camorra, y Dardo Molina Albeza, con Mapamundi.

La reunión que se hará hoy en el hipódromo de La Plata

Blue Night tiene buena perspectiva

LA PLATA. — Un extenso programa de 10 carreras será el de hoy en el hipódromo de esta ciudad. Aparte de ello, cabe da una de las nueve comunes que lo integran ofrece buen número de participantes, al igual que el clásico Provincia de Buenos Aires, que por supuesto resulta el encuentro más importante de la jornada.

Lo dicho anticipa, una vez más, una elevada concurrencia de aficionados.

El cotejo básico de la reunión está reservado para caballos de cuatro años y más edad, y en la nómina de probables participantes figuran varios elementos capacitados para el largo recorrido que abarca la lucha.

Blue Night con gran opción

Dos yeguas integran el lote de probables participantes, y una resulta, precisamente, la candidata de mejor opción para conquistar la victoria.

Se trata de Blue Night, que a través de su campaña se mostró como un elemento muy capaz, con aptitudes que puede revalidar en esta oportunidad, por más que tendrá que enfrentar a los del sexo opuesto. La pupila de Boquín luce alto grado de preparación, pues así lo acabe de indicar la excelente impresión causada al cumplir ahora su partida final, de manera que se le puede asignar amplias posibilidades de sumar otro halagó a su campaña.

Posibilidades de Buscador

De acuerdo con el último análisis, será Buscador el que se oponga con mayores posibilidades al éxito de la citada descendiente de Imbroglio. Sus dos recientes triunfos obtenidos por el hijo de Bucentuaro hablan en forma elocuente de la evolución que ha experimentado en su training.

No obstante que cargará elevado gravamen, Buscador, a favor de los antecedentes a que se hace mención, puede salir airoso una vez más. Bonder es otro de los aspirantes con buenos títulos para ocupar uno de los puestos mejor rentados del marcador. Sus recientes desempeños, aun en otros escenarios, lo ubican en un plano preponderante en la prueba de hoy.

HIPODROMO DE LA PLATA — REUNION Nº 82

1a. carrera — Pr. CHUSCA (1960) — 1300 m. — A las 14.50

(EN ESTA CARRERA COMIENZA LA APUESTA DOBLE)

1	**Milesia**	X. X.	4	57	Expeditious-Milesia
2	**Divorciada**	J. Navarrete	4	57	Make Merry-Diabilita
3	**Reflexión**	J. Yalet	4	57	Argur-Rochella
4	**Basa**	J. Periale	5	53	Nyangal-Baazar
5	(**Lauribe**	no correrá	4	57	Leviathan-Laurette
6	) **Prensora**	no correrá	4	57	Preciaro-Miss Angela
7	**Matraca**	J. Lago	4	57	Argur-Marianita
8	**Esquinita**	no correrá	4	57	Azul Celeste-E. Gaucha
9	**Perversa**	no correrá	5	53	Brigadoon-Pacalá
10	**Mamá Rosa**	A. Quinteros	4	57	Filamento-Quichaura
11	**Polvoreda**	no correrá	4	57	Pusilánime-F. de Force
12	**Michele** -	no correrá	4	57	Imtroglio-Melusine
13	**Rastrera**	R. Ledesma	5	53	Ipso-Cara Negra
14	**Malcube**	A. D'Aponte	4	57	Mulato-Cuba
15	**Zacatecas**	no correrá	4	57	Presidium-Zampoña
16	**Farrerita**	no correrá	4	57	Alell-Anne of England
17	**Unare**	A. Sandoval	5	53	Bar-Carlota
18	**Turquoise**	J. Fontela	4	57	Boy-Madrinera
19	**Dubitativa**	E. Riso	4	57	El Trovador-Media Tinta
20	**Sunny Queen**	no correrá	4	57	Cardin'ton King-Ins'ción
21	**Meta Bulla**	F. Mazzeo	5	53	Magabit-Garantida
22	**Nómina**	R. Gómez	4	57	Narrador-Mi Blasón
23	**Umbela**	E. Soria	4	57	Ukase-Carroza
24	**Hayaca**	A. Martínez	4	57	Last Order-Marsellaise
25	**Misia Esther**	O. Tévez	4	57	Good Time-Erafilé

Misia Esther (25) — Unare (17) — Umbela (23)

2a. carrera Pr. IMPRESIONANTE (1961) — 1600 m. A las 15.30

(EN ESTA CARRERA SE COMPLETA LA APUESTA DOBLE)

1	**Picante**	E. Tadei	4	57	Paponetti-Zahra
2	**Yaseré**	J. Yalet	4	57	Inca Yata-Chapalea
3	**Bonazo**	R. Rodríguez	4	57	Bonin-Aubaine
4	**Bersaglieri**	no correrá	5	53	Gric-Blarney
5	**Metiendo**	I. Gorrais	4	57	Metido-Saudita
6	**Guapore**	E. Riso	4	57	Real Park-Guapasa
7	**México**	No correrá	4	57	Magnum-Extrañada
8	**Mi Capullo**	J. Periale	4	57	Atolón-Marsopa
9	**Hilario**	F. Tárrago	5	53	Riesgo-Harp
10	**Don Nicola**	X. X.	4	57	J. Tenorio-P. Viva
11	**Bocaccio**	R. Alzamora	5	53	Imbroglio-Burela
12	**Misolonghi**	R. Barrio'vo	4	57	Presidium-M. U'war
13	**Nieto Pán**	A. Anolles	4	57	Mef'feles-N. Linda
14	**Anacarsis**	H. Borges	4	57	Troubadour-Appia

Picante (1) — Bonazo (3) — Bocaccio (11)

3a. carrera Pr. RUTLAND (1964-65) — 1400 m. A las 16.20

(EN ESTA CARRERA COMIENZA LA APUESTA TRIPLE)

1	**Ataque**	N. Mezzotero	5	57	Branding-Escaramuza
2	**Flint**	No correrá	5	57	Orpailleur-Feira
3	**El Em'sario**	J. Lago	5	54	Grand.Pa-Yanová
4	**Buxomwar**	E. Do'guez	7	52	Undiwar-B. Lass
5	**Banderizo**	C. Sobral	5	57	Apóstol-Balsam
6	**Marajo**	H. Núñez	5	57	Parral-Monárquica
7	**Don'quiera**	P. D'Elia	5	54	Che Petelo-Belchita
8	**Home'jeado**	X. X.	6	52	Homenaje-Será Mía
9	**B. de Plata**	E. Riso	5	57	B. Cesto-S. Souvenir
10	**El Frontino**	X. X.	5	57	Redoubtable-Oursine
11	**Albanés**	J. Rolón	6	55	Sabroso-Asia
12	**Germinor**	I. Calistro	5	54	Resuello-Germinadora
13	**Colomero**	J. Domed	5	57	Avro-Hurry Off
14	**Jubilo**	C. Buden	5	57	Laudable-Jineta
15	**Don Jorge**	X. X.	5	54	Haroun-Preguntona
16	**Marclaro**	E. Tadei	5	54	Muy Claro-Marizel
17	**Defrente**	no correrá	5	57	Desauville-Willy
18	**Mars**	E. Olguín	5	57	Malambo-Rianina
19	**Animo**	N. Yalet	5	54	Foxrunner-Ramillita
20	**Curión**	J. Caro	6	52	Esquilino-Capitanía
21	**Discutpe**	A. Quinteros	5	57	Sabroso-Diorita
22	**G. el Hilo**	A. Martínez	5	57	Montmartre-Feuraison
23	**Mar Bueno**	no correrá	5	54	Mi Compañero-Mar'lita

Ataque (1) — Albanés (11) — Banderizo (5)

4a. carrera Pr. ALBO (1962) — 2200 m. A las 17.10

(EN ESTA CARRERA CONTINUA LA APUESTA TRIPLE)

1	**M. Sonrisa**	R. Ledesma	3	56	Metido-Carimba
2	**Apolinea**	E. Olguín	3	56	Coppersmith-Airacobra
3	**Fijita**	R. Tavella	3	56	Farrista-Rompesquina
4	**Picaflora**	A. De Santo	3	56	Pascuch-Yuyera
5	**La P'dencia**	J. Gómez	3	56	Prince d'Or-La P'venda
6	**Corredora**	no correrá	3	56	Madison-Coquita
7	**(Por C'rada**	C. Buden	3	56	Pascucho-Peñera
8	**(Pascarna**	no correrá	3	56	Pascucho-Cartulina
9	**Camafa**	I. Calistro	3	56	Camarín-Farrita
10	**Mimascota**	J. Raventos	3	56	Magnun-Miamiga
11	**Miss Lula**	R. Encinas	3	56	Sculptor-Miss Wembley
12	**Lovener**	no correrá	3	56	Madison-Love Letter
13	**Rose**	no correrá	3	56	Périgord-Ma Rose
14	**Doy la Fila**	J. Periale	3	56	Undefeated-Garuja

Picaflora (4) — Apolinea (2) — Doy la Fila (14)

5a. carrera Pr. SNATCH (1963) — 1300 m. A las 18

(EN ESTA CARRERA FINALIZA LA APUESTA TRIPLE)

1	**Adesso**	R. Tavella	3	56	Pronto-Reddy
2	**Corvasier**	J. Rivero	3	56	Celtibero-Reinadora
3	**Fuellongo**	H. Guerrero	3	56	Narrador-Facilonga
4	**Azolco**	C. Herzog	3	56	Himno-Antojadiza
5	**Diablo**	A. De Santo	3	56	Chifle-Honesta
6	**Desolado**	O. Barattucci	3	56	Hallazgo-Diña. Alej'dra
7	**Bel Ecipcio**	A. Coloccio	3	56	Belafonte-Maloggia
8	**Chachito**	M. Barroso	3	56	Naire-Chachi
9	**Despistado**	A. Quinteros	3	56	Enfield-Gringa Gaucha
10	**Falopio**	X. X.	3	56	My Love-Gran Suerte
11	**Bisbiseo**	E. Olguín	3	56	Bonigol-Ramachuza
12	**Calpormon**	J. Gutiérrez	3	56	Calpurnio-Sheita
13	**Diclaminado**	D. Magariño	3	56	Chauvin-Sentenciadora
14	**Blout**	R. Rutti	3	56	Blue France-Nietucha
15	**Cinteado**	J. Domed	3	56	Titan-Cinfita
16	**El Sureño**	R. Di Nitto	3	56	Umpapa-Sor Belén
17	**Bongate**	R. Ledesma	3	56	Bonin-Fregate
18	**Chiplador**	no correrá	3	56	Molicón-Chibria
19	**Faisán Azul**	M. Garcia	3	56	Alsina-Fraganeia

Corvasier (2) — Blout (14) — Chachito (8)

6a. carrera Pr. SNATCH (1963) (Bis) — 1300 m. A las 18.45

1	**E. Royal**	D. Brunetto	3	56	Rodín II-Empress
2	**Magualón**	I. Calistro	3	56	Magabit-Maguá
3	**Yhañez**	E. Riso	3	56	R. Park-Fonola
4	**Feliaceo**	No correrá	3	56	Farrista-G. Noble
5	**Patoti**	No correrá	3	56	Envionazo-Piedad
6	**Tight**	J. Arriagada	3	56	Tobago-En Copas
7	**Fullero**	no correrá	3	56	Paceto-Butterfly
8	**P. Rouge**	C. Botta	3	56	Parisien-Haira
9	**V. Chei**	C. Buden	3	56	Gibraltar-Atera
10	**Gambetealo**	X. X.	3	56	Hallazgo-Galga
11	**Mimosiño**	no correrá	3	56	Shalimar-Cachigorda
12	**Turolino**	A. Gallarito	3	56	Venturón-Relina
13	**Yabalpur**	No correrá	3	56	Chaval-Yamagata
14	**In Devotion**	P. Tárrago	3	56	In t'Gloaming-Devota
15	**Rubedia**	R. Barrio'vo	3	56	Rovigo-Ubeda
16	**Unkas**	A. Coloccio	3	56	Unico-Desfachatada
17	**Inesperado**	E. Olguín	3	56	Tirón-La Consentida
18	**Lerno**	J. Cano	3	56	Maniático-Milla-Mapo
19	**Y.-Stik**	R. Gómez	3	56	L. Order-La Varita

In Devotion (14) — Yard-Stik (19) — Yhañez (3)

7a. carrera Pr. VIN VIN (1967) — 1200 m. A las 19.30

1	**La Vasconia**	O. Yedro	4	58½	Castañuelo-La A'lita
2	**Candy**	N. Yalet	4	57	Chivalry II-Manzanita
3	**Molas**	C. Buden	4	58	Poderoso-Márfica
4	**Becari**	X. X.	6	56	Enfield-Tamboré
5	**Outshine**	R. Herrera	4	58	Olze-Angustia
6	(**Apostadora**	no correrá	5	56½	Apostol-Cuneta
7	) **Mi Paloma**	C. Mont'gro	4	56	Blizzard-Mi Honor
8	**Garatona**	J. Yalet	4	58	Garabato-Tolona
9	**Virginhota**	O. Cincu'gui	5	55	Presidium-D. Hill
10	**Orden Real**	F. Echagüe	4	57½	Rondeau-Salacia
11	**Inca Mia**	L. Escagüe	4	55½	I. Yata-Pagaya
12	**La Barbarina**	A. Gallardo	4	57½	Quique-Estética
13	**La Hierra**	J. Gutiérrez	4	55	L. Order-Olcaria

Molas (3) — Outshine (5) — Candy (2)

8a. carrera Pr. Prov. de Bs. As. (Clásico) — 2800 m. A las 20.15

1	**Buscador**	J. Camoretti	5	61½	Bucentauro-Morguen
2	**Brachet**	A. Coloccio	4	60	Brando-Gisela
3	**Monarca**	A. Etchart	5	61½	Magnum-Sin Madrina
4	(**Vernon**	L. Camoretti	5	61½	Venusio-Docleg
5	) **Sabasky**	O. Cosenza	4	60	Bolañol-Surprise
6	**Carey**	No correrá	5	61½	Cuatrero-Capitolina
7	**Fischer**	A. Pla	4	60	Agazen-Firozpur
8	**S. Nobile**	X. X.	4	57	Agsin-Castiza
9	**Partisán**	No correrá	5	61½	Pretexto-Conjura
10	**Bonder**	R. Rutti	5	61½	Bonin-Lavander
11	**Temporal**	no correrá	5	61½	Conquest-Bloqueada
12	**Sing Bird**	F. Lerma	5	61½	Canthare-Blenmatic
13	**Blue Night**	C. Montenegro	5	58½	Imbroglio-Blue Jay

Blue Night (13) — Buscador (1) — Bonder (10)

9a. carrera Pr. RUTLAND (1964-65) (Bis) — 1400 m. A las 21

1	**Momentum**	S. Barletta	5	57	Madison-Marfilina
2	**Saumur**	A. Plá	5	57	E. Ruler-Sextilla
3	**Tronador**	C. Abril	5	54	T. Star II-Teckas
4	**Oponente**	R. P. R'guez	5	57	Cuarzo-Añita
5	**Parleo**	D. Brunetto	6	55	Parral-Leontina
6	**Senegalés**	O. Corbalán	8	55	Nyangal-Senigalia
7	**Payande**	no correrá	5	54	Chaval-Payada
8	**Paladio**	C. Buden	5	57	Esquilino-Ponzia
9	**Shut Up**	N. Yalet	5	57	Nabis-S. Flame
10	**Neve**	R. Herrera	5	54	Nevers-Mafiosa
11	**Nicole**	no correrá	5	54	I. Yata-Nicotine
12	**Pesquis**	no correrá	6	55	Madison-P. Giri
13	**Metalizado**	X. X.	6	55	Mapocho-Hueca
14	**Relacionado**	A. Cufré	6	55	Dahir-Relación
15	**Mikyto**	M. Villegas	5	54	Sablazo-Sonámbula
16	**Pirujo**	no correrá	5	57	Malambo-Jamela
17	**Mi Bando**	J. Periale	6	55	M. Merry-M. Bandera
18	**T. Wing**	R. Tavella	6	55	T. Castle-T. Heart
19	**V. Marchelo**	F. Echagüe	5	54	Vitelio-Cuturita
20	**Quequpan**	L. García	5	57	Cellier-Gurumillu
21	**P. Cesáreo**	F. Lerma	6	55	Aleli-Jorgita
22	**S. Vienes**	R. Gómez	5	54	S. Festival-Vibradora
23	**Munidor**	B. Arturo	6	52	Malhechor-Campanillera

Saumur (2) — Oponente (4) — Shut Up (9)

10a. carrera Pr. FRAGMENTO (1966) — 1800 m. A las 21.45

1	(**Cullan Boy**	X. X.	4	57	Cullanhall-L. Princess
2	) **Azucarillo**	N. Yalet	4	57	L'mburgo-C. Dulce
3	**Flash Gordor**	J. Rolón	4	57	R'ubtable-Fantasie
4	**Don Jorge**	no correrá	5	55	Haroun-Preguntona
5	**Chambergo**	A. Coloccio	4	57	Silmor-Vicaria
6	**Ganalo**	A. Gallardo	4	57	Hallazgo-Galga
7	**Payande**	no correrá	5	55	Chaval-Payada
8	**Meteoro**	C. Botta	4	57	Malambo-Novelera
9	**Rocco**	G. Pérez	4	57	Imbroglio-Rosa Fuego
10	**Fabulador**	no correrá	4	57	Fomento-Cachirula
11	**Bass**	J. González	5	55	Sculptor-Bailía
12	**One Game**	R. Herrera	4	57	G. Star-Prestancia
13	**Don Frank**	H. Ortega	4	57	Presidium-D. Francys
14	**Garamanchel**	J. Yalet	4	57	Garabato-La Choza
15	**Andoyer**	X. X.	5	55	Birón-Ariadna
16	**Populacho**	X. X.	4	57	Pusilánime-Roña
17	**Metele**	A. Sandoval	4	57	Metido-Enji
18	**Yulcar**	E. Riso	4	57	Caribe-Yulta
19	**Tutnosis**	D. Brunetto	5	55	Chaval-Farrona
20	**Karim**	X. X.	4	57	Sideral-Yasmin
21	**Past Master**	A. Quinteros	4	57	Cognac-Rebuscada
22	**Regidor**	R. Ledesma	4	57	Curry-Willy
23	**Brooklyn**	R. Tavella	4	55	G. Court-Takazima

Azucarillo y Cía. (2-1) — Ganalo (6) — Populacho (16)

Gran Premio San Isidro

(Por correrse el domingo próximo en el hipódromo de San Isidro)

Para productos nacidos desde el 1 de julio de 1965. Peso 57 kilos los potrillos y 54 las potrancas. Recargo de 2 kilos al ganador del Gran Premio Nacional

Distancia: 2.400 metros

Premios: $ 5.000.000, a 1o.; 1.500.000, al 2o.; 1.000.000 al 3o.; 500.000, al 4o., y 250.000 al 5o.

o.l.	Compet.	Ks.	Jockey	Genealogía	Criador
7	**Lagarto**	57	J. Martino	Lover-Viejita Linda	R. Trejo
5	**Lostaló**	57	J. Torres	Lacydon-Retórica	E. Quijano
3	**Silvio Bey**	58	P. Tárrago	Belgier Bey-Silcona	F. Martín Ortiz
1	**Tauradún**	57	R. Ciafardini	Taurus-Duna	J. Leguizamón
8	**Harmattan**	57	E. Jara	Court Harwell-Squall	J. Fregonese
2	**Figonero**	57	A. Etchart	Idle Hour-Fine Feather II	A. Giovanetti
4	**Vukéfalos**	57	no correrá	Jerry Honor-Real Bruja	C. Facciola
6	**Marichu**	54	no correrá	Los Churros-Marlinda	A. J. Giovanetti

Una prueba importante se correrá el domingo

Formada por nueve carreras, la jornada de pasado mañana en el hipódromo de San Isidro tiene como encuentro más importante el Gran Premio San Isidro, cotejo éste que se efectuará sobre una distancia de 2400 metros.

Tres figuras sobresalen del resto

Reservada para productos nacidos desde el 1o. de julio de 1965, la nómina de probables competidores está formada por ocho ejemplares, de los cuales hay tres que se destacan sobre el resto.

Lostaló, por sus demostraciones, resulta la figura de mayor relieve. El tercer puesto que alcanzó en el Gran Premio Nacional, detrás de Indian Chief y Snow Glass, parece suficiente para imponerse en este encuentro, si se observa que sus adversarios mayores pueden ser Harmattan y Figonero.

Ambos también participaron en el importante cotejo que consagró al ya nombrado Indian Chief como uno de los mejores ejemplares del año.

Figonero, que se clasificó sexto, llegó a dieciséis cuerpos del ganador, y Harmattan quedó a media cabeza del hijo de Idle Hour, delante de Tackle, Velvet Grass, Suponte y Bonpa.

Del resto no hay mucho para destacar, a no ser la nueva presentación de Silvio Bey, que ya corrió dieciocho veces, llegando siempre en los puestos rentados.

Inscripción copiosa

Una de las condiciones que define como fuera de lo común a este programa es la elevada cantidad de anotados que aparecen en algunas de sus pruebas. Por ejemplo, sobresalen en ese aspecto la segunda, tercera, octava y novena carreras.

Las pruebas para la apuesta triple

Crecido lote de ejemplares no ganadores de 3 años aparecen en el premio Arturo A., primer cotejo para la apuesta triple; este encuentro se medirá sobre 1400 metros. Viejo Yacaré, por su serie de figuraciones en el marcador, parece sobresalir del resto, El Bolero y Atardecer tienen también muchas posibilidades para imponerse.

Ocho inscriptos figuran en el premio Romanero, un handicap de velocidad en el que competirán animales de 3, 4 y 5 años. Juan Pueblo, a poco que se emplee como es capaz de hacerlo, sin mañerear, aparece como el más probable ganador. Kilcock, luego de sus dos triunfos consecutivos, y Cavaller, que escoltó a Preferencial, recientemente, son enemigos de riesgo para el primero de los nombrados.

En la última de las carreras para la triple figuran potrancas no ganadoras de 3 años, y Ramatuelle sobresale en razón de sus últimas actuaciones. Aluniza, con una serie de figuraciones en el marcador, y Morriña son también buenas candidatas.

En San Isidro se distingue el caballo Lostaló

1a. carrera - 1200 m. - A las 11.45

8	**F. Said**	56	A. Plá		
3	**Carapachay**	56	no correrá		
7	**Gauchosky**	53	O. Nardi		
2	**Cal'qui III**	55	G. Pérez		
4	**Burócrata**	56	L. Rodríguez		
6	**B. Park**	56	C. Sauro		
5	**Sibiú**	56	O. Domínguez		
9	**Porteñito**	56	A. Hernández		
1	**M. d'Or**	56	E. Jara		

2a. carrera - 1400 m. - A las 12.55

15	**Medoc**	57	P. Colman		
22	**Liegado**	57	no correrá		
24	**Clorato**	57	no correrá		
5	**(B. Bee**	57	no correrá		
26	**Sialom**	57	P. Quevedo		
18	**Patronazo**	57	no correrá		
14	**Copenol**	57	no correrá		
13	**M. Feliz**	57	E. García		
3	**Obrizo**	57	J. Iglesias		
10	**Chetrien**	57	J. Domed		
19	**El Maraco**	57	V. Garay		
23	**Hereford**	57	no correrá		
11	**F. Game**	57	C. R. Rodríguez		
17	**Disturbio**	57	no correrá		
2	**S. Sueco**	57	R. Barrionuevo		
21	**C Copete**	57	V. Emmolo		
25	**Pignon**	57	J. Perfetto		
7	**H. Flash**	57	D. Magariño		
16	**Teleforo**	57	H. Ventura		
11	**(Tablajero**	57	no correrá		
20	**Pávilo**	53	no correrá		
6	**(Tambocho**	56	A. Etchart		
8	**(R. Manso**	57	A. Hernández		
12	**Tarascón**	53	A. Plá		
4	**Rafra**	53	A. Quinteros		
9	**Menino**	53	J. Rolón		

3a. carrera - 1400 m. - A las 13.15

(Comienza la apuesta triple)

23	**Pepsi**	56	C. Bertoldi		
6	**Bacolet**	56	L. Camoretti		
24	**Puplo**	56	H. Ventura		
26	**A. Zorba**	56	no correrá		
3	**Mortifero**	56	A. Fernández		
20	**A. Royal**	56	C. Sauro		
17	**Programón**	56	S. Arriagada		
22	**El Bolero**	56	J. Fajardo		
29	**V. Yacaré**	56	E. Jara		
2	**Delicio**	56	E. Olguín		
30	**Disney**	56	no correrá		
21	**Ajacio**	56	J. Ortiz		
14	**El Rubioso**	56	F. Lerma		
5	**Merseleo**	56	F. D'Elía		
12	**G. Tenor**	56	O. Domínguez		
10	**Beto**	56	R. Núñez		
8	**P'migiano**	56	O. Pellegrino		
1	**Arad**	56	A. Etchart		
25	**Al'decer**	56	E. Perdomo		
18	**Catandil**	56	no correrá		
13	**Batfinger**	56	X. X.		
9	**Edzel**	56	R. Encinas		
6	**Roman**	56	L. Rodríguez		
19	**Hucalino**	56	H. R. López		
11	**Enhebrado**	56	D. Demilio		
16	**El Macuco**	56	A. Plá		
28	**Peine**	56	no correrá		
27	**Amor Real**	56	J. Rolón		
15	**Lutier**	56	C. Riero		
7	**Muslero**	56	G. Pérez		

4a. crarera - 1000 m. - A las 14.5

(Continúa la apuesta triple)

6	**Cavalier**	59	A. Hernández		
7	**J'Pueblo**	54	A. Etchart		
1	**Man'ster**	53	X. X.		
3	**V'veriola**	52½	R. Encinas		
2	**Kilckoc**	52	O. Tévez		
4	**Rollrock**	52	C. Armando		
5	**Andro**	50	L. Camoretti		
5	**G'choskv**	50	no correrá		

5a. carrera - 2300 m. - A las 14.50

(Finaliza la apuesta triple)

4	**Petica**	56	J. Martino		
7	**Castellea**	56	R. Ciafardini		
2	**Aluniza**	56	H. Ciafardini		
13	**Panoja**	56	E. Jara		
14	**Requerida**	56	F. Lerma		
11	**Ram'tuelle**	56	A. Etchart		
3	**(L. Beauty**	56	J. Torres		
15	**B)Opera**	56	R. P. Quevedo		
6	**Lemon Pie**	56	R. Al'mora		
11	**R'se**	56	O. Tévez		
1	**Oh-lalá**	56	J. Fajardo		
5	**Chalania**	56	J. Iglesias		
8	**Corredora**	56	no correrá		
9	**La Baby**	56	J. Rolón		
12	**Morriña**	56	X. X.		

6a. carrera - 2000 m. - A las 15.35

(Gran Premio San Isidro)

7	**Lagarto**	57	J. Martino		
5	**Lostaló**	57	J. Torres		
1	**Tauradún**	57	P.Tárrago		
3	**S. Bey**	57	R. Ciafardini		
8	**Harmattan**	57	E. Jara		
2	**Figonero**	57	A. Etchart		
4	**Vukefalos**	57	no correrá		
6	**Marichu**	54	no correrá		

7a. carrera - 2200 m. - A las 16.20

8	**Albani**	57	A. Etchart		
15	**Chingoli**	57	J. Torres		
6	**Adepto**	57	J. Villegas		
3	**G'Rustic**	57	F. Lerma		
18	**T. Bund**	57	S. Arriagada		
12	**W'lr'lman**	57	O. Cosenza		
17	**Chal'bergo**	57	no correrá		
10	**Chapaleo**	57	J. Ortiz		
1	**Meteoro**	57	no correrá		
5	**Valdenegro**	57	C. Sauro		
2	**Tamoyo**	55	no correrá		
4	**Carcelero**	57	E. Jara		
11	**Irreal**	57	G. Pérez		
14	**Patapúfete**	57	O. Domínguez		
16	**Liner**	57	E. Perdomo		
7	**C. Game**	57	O. Nardi		
13	**Populacho**	57	no correrá		
9	**Brooklyn**	55	no correrá		

La XXIV asamblea anual de la SIP clausúrase hoy

(Cont. de la 1a. pág., 3a. col.)

generación mayor y la recibimos nosotros como única respuesta a nuestra inquietud. El mensaje evangélico no es para gozarlo en el Cielo, sino para aplicarlo en la Tierra".

El señor Borra, finalmente, dijo que la idea preexistente en la generación a que pertenece es la de constituir una nación de la juventud.

A continuación comenzaron las preguntas de los asistentes, que se prolongaron por más de dos horas y recibieron respuestas de los panelistas y dirigentes de la mesa sin que a su término pueda decirse que se arribara a ninguna solución al problema planteado en el tema de la convocatoria, por la posición irreductible en sus puntos de vista de ambos sectores.

Agasajo

La Agencia France Presse agasajó a los participantes en la XXIV asamblea anual de la SIP con un buffet que fue servido en los salones Retiro, Galería y Florida del Plaza Hotel.

Centro Técnico

A las 15.10 comenzó el acto preparado por el Centro Técnico de la SIP. Habló en primer término el vicepresidente del organismo, señor Guillermo Gutiérrez V-M, quien anunció la entrega del premio John R. Reitmeyer al periodismo científico al señor Julio Roberto Bermúdez, del diario "El Tiempo", de Bogotá, Colombia. Este expresó, con breves palabras de agradecimiento, la distinción y en seguida el señor Gutiérrez dijo que de acuerdo con la decisión del Centro Técnico se habían acordado en esta ocasión menciones especiales que correspondieron al señor Jorge Ibarra, de Guatemala —la recibió el embajador de ese país, señor Ernesto País Novales—, y al doctor José Froimovich, de Chile.

Este agradeció la recompensa y entregó al señor Gutiérrez, en nombre de la Sociedad Chilena de Medicina Gerontológica, un diploma que lo acredita como miembro de honor, en mérito a su apoyo al desarrollo de las ciencias, y al presidente del centro, señor John Herbert, sus tres últimos libros con destino a la biblioteca de la SIP.

El señor Gutiérrez presentó en seguida a los encargados de la conferencia sobre "La revista y el diario del futuro: algunos de los últimos adelantos en la preparación e impresión de diarios y revistas. El empleo de nueva tecnología en Time Inc.", señores Harlan E. Anderson y Robert L. Sorensen, director y subdirector de Tecnología, respectivamente, de Time Inc., quienes desarrollaron una minuciosa e interesante exposición, ilustrada con diapositivas, sobre el tema citado. La disertación fue seguida con profunda atención por el numeroso público asistente, que a su término formuló algunas preguntas de orden técnico.

Con el señor Manuel Ulloa

Sobre el final de la conferencia ingresó en el salón el señor Manuel Ulloa, director del diario peruano "Expreso" y ex ministro de Hacienda del presidente Belaúnde Terry, quien no había podido viajar antes a la Argentina en razón de que la policía lo detuvo, junto con otros ex integrantes del gabinete, a pedido de la Justicia.

El intendente de la ciudad de Buenos Aires y la señora de Iricíbar dan la bienvenida a los integrantes de la SIP a su llegada al ex Concejo Deliberante

Requerido por los periodistas, el señor Ulloa se excusó de efectuar declaraciones, por cuanto consideraba que no era oportuno hacerlas fuera de su país. Agregó que se encuentra en ésta como periodista para reanudar contactos con sus colegas de la SIP.

Dijo después que su detención no tuvo nada que ver con su función periodística, "al punto de que durante los cinco días que viví en el diario, a la espera de prestar declaración ante el juez, no fui molestado para nada".

A la pregunta de si se pondría en contacto con el ex presidente Belaúnde Terry afirmó que sí, que lo llamaría ayer mismo por teléfono, pero que antes debía averiguar si se encontraba en Cambridge o en Nueva York. Por último manifestó que regresaría a Lima mañana y que los restantes ex ministros también habían sido liberados.

En el Concejo Deliberante

El intendente de la Capital, general Manuel Iricíbar, agasajó a los integrantes de la Sociedad Interamericana de Prensa en el Salón Dorado del Palacio del Concejo Deliberante.

Con asistencia de otros altos funcionarios de su administración, el jefe de la Comuna conversó cordialmente con los miembros de la SIP y brindó por su ventura personal y el éxito de la entidad con una copa de champaña.

Actividad de la fecha

Durante la de la fecha, jornada de clausura de la XXIV Asamblea Anual de la Sociedad Interamericana de Prensa, se desarrollará una intensa actividad.

A partir de las 9 reanudaráse la sesión. Se rendirá el informe sobre el resultado de la elección de directores y presentaráse el informe especial sobre Cuba y el de la Comisión de la Libertad de Prensa, que serán debatidos.

A las 13, en el Plaza Hotel, se servirá el almuerzo que en honor de las autoridades de la SIP ofrecerán los consejos directivos de la Asociación de Entidades Periodísticas Argentinas (ADEPA), Asociación Argentina de Editores de Revistas (AAER) y Asociación de la Prensa Técnica Argentina (APTA).

A las 15 proseguirá la asamblea. En primer término se escucharán los informes del comité de Resoluciones, de otros comités y sobre las decisiones adoptadas por la Junta de Directores, organismo éste que en seguida elegirá las nuevas autoridades y miembros del Consejo Ejecutivo para el próximo período, así como las del Fondo de Becas y del Centro Técnico de la SIP.

A las 19.30 la Mergenthaler Linotype Company ofrecerá una recepción-cóctel y a las 21 se iniciará el banquete de clausura. En su transcurso se presentarán las nuevas autoridades y directores y hablarán el presidente del Banco Mundial, señor Robert S. McNamara, sobre "América latina: el Banco Mundial mira hacia el futuro", y el presidente designado para el próximo período para regir los destinos de la Sociedad Interamericana de Prensa.

En honor de James Copley

Anoche en su residencia, el señor Juan A. Harriet y señora agasajaron con un cóctel-"buffet" al señor James S. Copley, presidente de la Corporación de Periódicos Copley, de los Estados Unidos, quien asiste a las deliberaciones de la SIP.

En el Club Danés

La Asociación de las Fábricas de Papel de Finlandia, por intermedio de su director, señor B. R. Lindroos, ofreció en el Club Danés un acto en honor de los miembros argentinos de la SIP, así como de los representantes de esta entidad que llegaron de los Estados Unidos, Brasil, Uruguay, Perú y Chile. Fue servido un refrigerio y luego hubo números de música nacional argentina a cargo del conjunto folklórico Las Voces Blancas y de otros intérpretes.

Precios máximos para la carne y el pan

(Cont. de la 1a. pág., 5a. col.)

nen realizando conversaciones con los empresarios, con el objeto de determinar si existen causas que justifiquen dichos incrementos y, en caso contrario, procurar su rectificación. Añadió que en el supuesto de que esa labor de persuasión no de los resultados esperados se adoptarán, en cada caso, las medidas que correspondan.

"La comunidad toda —expresó el doctor Peyceré— está haciendo un esfuerzo y nsotros no vamos a consentir aumentos injustificados. Actuaremos en tal sentido procurando no perjudicar los intereses de los productores ni de los consumidores. El sector empresario debe comprender —y en los contactos que mantenemos con sus representantes así se lo señalamos— que en el futuro sus mayores beneficios deben provenir del aumento de las ventas y de una mayor eficiencia industrial y no por el recurso fácil de los incrementos de precios sin justificación. Es una cuestión de mentalidad —afirmó—, sin duda difícil de superar, pero cuyo logro alcanzaremos".

Si bien no se suministró información oficial al respecto, trascendió que entre las medidas propuestas por la Secretaría de Industria y Comercio Interior se halla la fijación de precios máximos para el pan y la carne.

Bodas de plata de ex alumnos del Rivadavia

Hoy, a las 17.30, se reunirán en el Colegio Nacional N° 1 Bernardino Rivadavia, los ex alomnos del turno de la tarde, egresados en 1943, que celebrarán así sus bodas de plata como bachilleres.

Se oficiará una misa y en el instituto mencionado tendrá lugar una clase evocativa, a cargo del profesor Bernardo González Arrill. Los ex bachilleres se reunirán luego en una comida de compañerismo.

Las retenciones y el sector rural

(Cont. de la 1a. pág., 2a. col.)

to proponer soluciones sustitutivas.

La solicitud hecha al presidente de la República es la de que se brinde a los dirigentes de las entidades rurales la posibilidad de formular ese planteo en el más alto nivel de decisión oficial. Se pretende así intercambiar puntos de vista para ratificar o modificar la tesis que sobre el tema de tanta trascendencia como es el de la política de ingresos sostiene el sector de la producción.

En Corrientes se divisó un OVNI

CORRIENTES. — Ayer, alrededor de las 22.30, fue avistado por varias personas un objeto volador no identificado que a gran velocidad y considerable altura se desplazó de sur a norte sobre la ciudad. Los testigos del hecho coinciden en que el objeto despedía destellos que dejaban una estela rojiza.

Comisión británica

Un antecedente, la epidemia de aftosa

(Cont. en la 1a. pág., 5a. col.)

la Escuela de Veterinaria, de la Universidad de Glasgow.

La estada de la comisión en Buenos Aires permitirá a sus miembros observar las medidas y controles existentes en nuestro país para el control de la aftosa y tratar, al mismo tiempo, con los veterinarios argentinos, sobre sus experiencias en materia de vacunación.

Programa de actividades de la delegación de Gran Bretaña

La comisión Northumberland desarrollará en nuestro país el siguiente programa: tras su arribo a Ezeiza, a las 18.15, será recibida por el doctor Jorge Borsela, director general de Sanidad Animal; 18.30, entrevista con el secretario de Agricultura y Ganadería, ingeniero Rafael García - Mata; 19.30, cóctel en la embajada británica; sábado: visita al establecimiento Chapadmalal, Mar del Plata, de Martínez de Hoz; domingo: almuerzo en la estancia Nueva Castilla, de Eduardo Pereda y regreso; lunes: a las 7, Mercado de Hacienda de Liniers y de Avellaneda; 10, reunión con funcionarios de SELSA, que continuará a las 15; 21, comida privada ofrecida por el doctor Miguel Angel Cárcano; martes: a las 7, visita al establecimiento oficial No. 1408, Frigorífico S.U. B.P.G.A. (mencionado en el informe oficial británico sobre los orígenes de la aftosa en el Reino Unido); 10, visita a laboratorios de SELSA, INTA y de la firma privada La Estrella, donde se almorzará; miércoles: a las 6, visita al Frigorífico Anglo; 10.30, visita a Frigoríficos Argentinos, donde se almorzará; 16.30, reunión final con el doctor Borsela; 18.30, reuniones con miembros de la Sociedad Rural Argentina y Grupos C.R. E.A.; 19.30, cóctel ofrecido por la Sociedad Rural.

El jueves 24, a las 9.25, la comisión partirá desde Ezeiza con destino a Montevideo.

La tarea que a partir de hoy inician en nuestro país el duque de Northumberland y los miembros de la comisión que él preside, encargada por el gobierno británico de estudiar las causas del último brote de fiebre aftosa que diezmó a la ganadería inglesa y de determinar la política que se seguirá en el futuro para protegerla de un eventual contagio ultramarino, entre otras cosas, reactualiza un tema que en los primeros meses del año llevó a uno de los niveles más bajos del siglo las relaciones entre ambos países.

La gran cuestión se inició el 25 de octubre pasado cuando el granjero R. N. Ellis, de Oswestry, denunció la aparición en su establecimiento de campo de un brote de la enfermedad. Las informaciones por él suministradas a las autoridades y posteriores averiguaciones de los funcionarios de sanidad animal, arrojaron sospechas sobre las carnes importadas desde países donde el mal es endémico, razón por la cual el 4 de diciembre se estableció el embargo sobre los embarques de numerosos países, entre ellos el nuestro.

Al mismo tiempo que el entonces ministro de Agricultura y Alimentación del Reino Unido, señor Fred Peart, anunciaba que la medida se mantendría hasta el 4 de marzo y que se había encargado la elaboración de un amplio estudio sobre las causas de la enfermedad, las autoridades competentes de nuestro país protestaron por el embargo y dieron a conocer abundante material que indicaba la posibilidad de que el virus hubiera llegado a las islas desde el continente europeo, reafirmando simultáneamente la sanidad de nuestras carnes.

Entretanto se dispuso el envío a Gran Bretaña de los doctores Carlos H. Caggiano y Eduardo G. Charles, del Servicio de Luchas Sanitarias, quienes a su regreso a Buenos Aires produjeron un informe cuya parte final expresa que "no existe ningún hecho que permita o posibilite relacionar en forma directa o indirecta a las carnes provenientes de la Argentina con el actual brote de fiebre aftosa".

Sin embargo, el 4 de marzo último el ministro Peart dio a conocer en una sesión del Parlamento el informe del jefe veterinario inglés John Reid, en el que se detallan las investigaciones realizadas y se llega a la conclusión de que no se ha podido descubrir ninguna fuente de infección posible, con excepción del cordero argentino, considerándolo como "suficiente evidencia circunstancial" para llegar a la conclusión de que éste fue el causante del primer brote y de algunos de los casos subsiguientes.

La formal acusación —concretada contra el establecimiento 408 en particular y contra nuestra ganadería en general— satisfizo a los ganaderos ingleses, mientras que provocó enérgicas reacciones por parte de nuestros hombres de campo y del Gobierno. Por otra parte, Inglaterra extendió el período de veda hasta el 15 de abril, y designó al duque de Northumberland para presidir una comisión destinada a examinar los aspectos sanitarios animales del problema, a fin de revisar toda la política de carnes, incluyendo las importaciones del producto.

McNamara será huesped de nuestro país desde hoy

(Cont. de la 1a. pág., 3a. col.)

tancia Acelain. Pasado mañana recorrerá la zona en que se desarrolla el Plan Balcarce y la estación del INTA que tiene a su cargo lo esencial del programa en la faz técnica; durante las visitas conversará con productores de la zona. Por la tarde llegará a Mar del Plata, de donde regresará a Buenos Aires, en tren. Durante el viaje conversará con el secretario de Transporte y con el presidente de la Empresa Ferrocarriles Argentinos sobre las necesidades del sistema ferroviario nacional.

El lunes próximo volará sobre la costa fluvial de Buenos Aires, incluyendo toda la zona industrial que se extiende desde Ensenada, donde se instala Propulsora Siderúrgica, hasta Rosario, y bajará en San Nicolás para visitar la planta de SOMISA, y dirigirse allí a la de Dalmine Siderca, en Campana; el viaje entre una y otra lo hará en un helicóptero de reacción. Durante la tarde conversará con los ministros de Defensa Nacional y de Economía, así como con representantes de la actividad privada, y por la noche, en el Círculo de Armas, concurrirá a una comida de gala que ofrecerá en su honor el ministro Krieger Vasena.

Por último, el día de su partida, el martes 22, dedicará la mañana a nuevas entrevistas con banqueros y empresarios; a mediodía ofrecerá una conferencia de prensa, luego almorzará con el presidente de la Nación, y por la tarde partirá en avión a Brasil.

Personalidad del visitante

"Harper & Row", de Nueva York, acaba de lanzar al mercado editorial el libro último del señor Robert McNamara, "The essence of security", en el cual el ex secretario de Defensa de los Estados Unidos manifiesta su preocupación ante la posibilidad de que la política exterior de su país adquiera un sentido excesivamente militarista. McNamara expresa, en ese trabajo, que no habrá verdadera seguridad en el mundo en tanto la pobreza, el racismo y el analfabetismo sean resueltos. En cuanto a la carrera armamentista, juzga que se ha alcanzado un límite en virtud del cual no habrá más seguridad por el sólo hecho de comprar más armas.

"The essence of security" revela, en última instancia, lo que todos sabíamos de él: su convicción de que cualquier plan de defensa ha de estar sujeto a la fórmula de "costo-eficiencia". He ahí, pues, su orgullo máximo: haber modernizado el sistema militar de los Estados Unidos al tiempo de haber reducido en 14.000 millones de dólares, a lo largo de cinco años, el presupuesto destinado a la defensa nacional.

Las fotografías de McNamara son por demás confusas; tanto, que no guardan relación alguna con el temperamento del personaje. Ese aire de profesor provinciano, que denuncian, en realidad no existe. "McNamara —y han coincidido en esto todos sus biógrafos— es, en el fondo, un hombre con una computadora en la cabeza". En fin, su especialidad es la estadística, pero lo que en verdad ha contado en la caracterización pública de quien ahora nos visita, como presidente del Banco Mundial, es su memoria asombrosa, una capacidad de análisis de los hechos —"sólo los hechos me interesan", ha dicho— que determinó que fuera considerado como el más hábil de los secretarios de Defensa en la historia de los Estados Unidos.

Robert Stranger McNamara nació en San Francisco el 9 de junio de 1916, como hijo único de un fabricante de zapatos. Sus compañeros de escuela lo recuerdan como un chico atildado, cuyo cuaderno tenía los deberes el día y no registraba borrones. Ya en la universidad, el joven McNamara se graduó con las más altas calificaciones posibles en los cursos de administración de empresas. Un año después de egresar de Harvard retornó como profesor asistente. Esto era hacia 1940, y faltaba escaso tiempo para que los Estados Unidos entraran en la guerra. Cuando llegó esa hora, McNamara fue enviado a Londres, la India y el Pacífico como asesor del departamento de Guerra y de la fuerza aérea.

En 1946, en que se le otorgó la baja con el grado de teniente coronel, solicitó trabajo en la Ford Motor Company. Fue la suya una carrera excepcional, que culminó el 8 de noviembre de 1960 con la designación de presidente de la compañía, cargo reservado, desde la fundación de ésta, para alguien que, fatalmente, debía llamarse Ford.

Había militado en el Partido Republicano, aunque se lo recordaba auspiciando alguna candidatura local demócrata que en su momento consideró oportuna. Esto facilitó, en cierto modo, el ofrecimiento que el presidente Kennedy le hizo días después de aquel 8 de noviembre: que se hiciera cargo de la Secretaría de Defensa.

No era esta ocasión, por cierto, la primera en que un hombre de la industria del automóvil iba a convertirse en la figura número uno de la defensa. Existía un antecedente cercano: en 1953 el general Eisenhower había designado para dichas funciones al señor Charles Wilson, de la General Motors. No, la novedad sería otra y decisiva en la política norteamericana: que por primera vez en una guerra sostenida por los Estados Unidos el comando político y militar pasaría antes por la Secretaría de Defensa que por el Departamento de Estado.

Durante la administración del señor Kennedy, McNamara fue el hombre más influyente después del hermano del presidente, Robert Kennedy. Entre la personalidad de Rusk, metódica, perseverante, apegada a las estructuras que había conocido durante su carrera administrativa, y la de McNamara, imaginativa, innovadora, un presidente como John F. Kennedy no podía dudar.

En poco tiempo rectificó la esencia de la defensa nacional de los Estados Unidos, transformando la estrategia en vigor, de la represalia en masa, por una concepción militar más flexible, con la cual el país pudiera encarar, simultánea y eficazmente, cualquiera de las guerras: convencional, nuclear, de guerrillas. Ese mundo que es el Pentágono, con 4.500.000 agentes, civiles y militares, diseminados por los Estados Unidos y el extranjero, fue sacudido bajo su liderazgo. Algunos, no le perdonaron que hubiera cerrado o reducido la importancia de setecientas tres bases militares.

McNamara discrepó con el presidente Johnson, a quien también sirvió como secretario de Defensa, sobre ciertos aspectos de la guerra del Vietnam: en primer lugar, insistió en la necesidad de acelerar el reemplazo de soldados norteamericanos por soldados survietnamitas en los frentes de batalla; en segundo lugar, juzgó inoperante los bombardeos contra Vietnam del Norte. Renunció a aquellas funciones hacia fines de 1967. Entonces, el directorio del Banco Mundial, por unanimidad, lo nombró su presidente.

Un simposio sobre la enseñanza científica

CORDOBA. — Quedó inaugurado en nuestra capital y proseguirá hasta mañana, el primer simposio sobre enseñanza de las ciencias.

En el acto inicial estaban presentes el rector de la Universidad Nacional de Córdoba, ingeniero Rogelio Nores Martínez; el subsecretario de Educación de la Nación, doctor Juan Rafael Llerena Amadeo; el presidente del Consejo Nacional de Investigaciones Científicas, Dr. Bernardo A. Houssay, y otras autoridades, así como también numerosos investigadores y profesores de nuestro país y del exterior.

Los discursos de apertura estuvieron a cargo del ingeniero Nores Martínez y del doctor Houssay, en el Pabellón Argentina de la Ciudad Universitaria. Luego comenzó la consideración del temario trazado en el desarrollo del cual se trata de encontrar soluciones relacionadas con la enseñanza media y superior de las ciencias, la formación y el perfeccionamiento de los profesores, etcétera.

SECRETARIA DE ESTADO DE VIVIENDA

BANCO HIPOTECARIO NACIONAL

PLAN FEDERAL DE LA VIVIENDA

CON LA COOPERACION FINANCIERA DEL BANCO INTERAMERICANO DE DESARROLLO

LLAMADO A LICITACION PUBLICA CON PRECIO TOPE

Para la construcción de otras 1.630 unidades de vivienda e infraestructura.

PROVINCIA	LOCALIDAD	PROYECTO Nº	LICITACION Nº	ENTIDAD INTERMEDIA	CANT. DE VIVIENDAS	PRESUPUESTO OFICIAL M$N.	PRECIO TOPE M$N	APERTURA SUC. BHN	APERTURA FECHA	APERTURA HORA
BUENOS AIRES	OLAVARRIA	356/2	1.486	MUNICIPALIDAD DE OLAVARRIA	SECTOR "A" 162	168.132.326	207.800.154	TANDIL	18/XI/68	11
					SECTOR "B" 189	207.978.461	242.433.513			
					SECTOR "C" 144	157.089.867	184.711.248			
					Total Viv. 495	533.200.654	634.944.915			
					Infraest. Total	25.542.940	30.406.365			
CATAMARCA	CAPITAL	269/1	1.487	INSTITUTO PROVINCIAL DE LA VIVIENDA	250	306.135.339	331.475.000	CATAMARCA	18/XI/68	11
CHACO	CAPITAL	134/1	1.488	GOBIERNO PROVINCIAL	70	79.057.802	89.641.440	RESISTENCIA	18/XI/68	11
	VILLA ANGELA	140/1	1.489	GOBIERNO PROVINCIAL	56	70.255.639	74.525.416	P. R. SAENZ PEÑA	18/XI/68	11
MENDOZA	CAPITAL	085/1	1.490	UNION PERSONAL CIVIL DE LA NACION	64	76.594.720	81.375.040	MENDOZA	18/XI/68	11
SALTA	CAPITAL "Villa Castañares"	327/1	1.491	GOBIERNO PROVINCIAL	240	292.964.880	312.960.000	SALTA	18/XI/68	11
SAN LUIS	CAPITAL	271/1	1.492	INSTITUTO PROVINCIAL DE LA VIVIENDA	80	87.474.080	108.174.120	SAN LUIS	18/XI/68	11
SANTA FE	ROSARIO	061/1	1.493	SERV. PUBLICO DE LA VIVIENDA (Municipalidad de Rosario)	265	341.772.242	360.674.265	ROSARIO	18/XI/68	15
TUCUMAN	CAPITAL	128/1	1.494	SOC. EMPL. Y OBREROS DEL COMERCIO	110	118.520.119	144.045.091	TUCUMAN	18/XI/68	11

FORMA DE COTIZAR: Ajuste alzado con reconocimiento de mayores costos. La cotización por sectores se ajustará a lo indicado en las Cláusulas Particulares del Pliego respectivo.
DEPOSITO DE GARANTIA: 1% del PRECIO TOPE de las obras que se coticen en cada caso.
INFORMES Y PLIEGOS: Casa Central, Departamento de Suministros - Defensa 120, 6° piso, Ciudad de Buenos Aires - y/o Sucursal del Banco Hipotecario Nacional interviniente.
VALOR DEL PLIEGO: En todos los casos m$n 5.000.—

MINISTERIO DE BIENESTAR SOCIAL

Excursiones, caza y pesca

Turismo de fin de semana

Cómo orientarse desde la zona norte de Bs. Aires

San Antonio de Areco

Una de las excursiones de de semana más grata es la que puede realizarse a San Antonio de Areco, el tradicional "pago de don Segundo Sombra", inmortalizado por Güiraldes y, sin duda, uno de los lugares próximos a nuestra capital de mayor atracción. Además, su vecindad con el río Areco, muy pintoresco y adecuado para el camping, natación y pesca, le confieren un alto interés para el turista de fin de semana.

Posee el museo gauchesco erigido en el solar de la famosa pulpería "La Blanqueada"; el primer puente de arco construido en el país; un antiguo palomar y restos del molino de trigo, el primero de la zona. Otras atracciones, como el pequeño parque zoológico y botánico, un curioso cine al aire libre y amplios y bellos arbolados, configuran un paseo ideal para el tiempo primaveral.

Cómo llegar

San Antonio de Areco está situado sobre la Ruta 8, a 113 kilómetros de Buenos Aires, donde puede tomarse la avenida San Martín, o bien la avenida General Paz en su cruce con aquélla. A la ruta 8 puede llegarse, además, por el camino de cintura a la altura del barrio de oficiales próximo a Campo de Mayo; por la ruta 201, desde Caseros, El Palomar o Hurlingham; por la 202, desde San Fernando, por Bancalari, ruta Panamericana, Don Torcuato, bordeando Campo de Mayo al Norte; por la 197 desde Tigre, por el Talar y Grand Bourg, y por la conexión con la ruta 9, desde Escobar.

Asimismo, puede llegarse a la ruta 8 desde Luján, o bien desde la ruta 7, por Moreno y General Rodríguez en todos los casos con caminos pavimentados.

Los transportes

Desde Bartolomé Mitre 2760 la empresa Chevallier sirve el transporte hasta San Antonio de Areco, con paradas en la capital sobre la avenida San Martín, por la cual sigue la ruta 8 habitual hasta Pilar —donde también existe una parada obligatoria—, y continúa hasta San Antonio de Areco, cuyo centro y balneario se hallan a cuatro cuadras de la parada.

Los horarios de esta empresa, son los siguientes:

Desde Once	Desde Areco
0.45	0.46
2.00	2.26
6.00	3.04
6.30	3.20
7.15	3.27
7.30	4.04
8.30	4.28
9.30	4.49
10.00	—
11.15	—
12.15	5.10
13.00	5.27
13.30	6.19
14.15	6.34
14.30	7.00
—	7.36
15.15	7.39
16.30	8.25
16.50	9.19
17.30	10.34
18.10	11.20
18.50	14.01
19.30	14.06
21.20	15.19
23.00	16.09
	16.47
	17.39
	17.46
	19.00
	20.19
	20.47
	21.19
	23.39

La duración del viaje tiene un promedio de dos horas quince minutos y el precio del pasaje en una sola dirección, de ida o de vuelta, es de $ 285.

Por ferrocarril

Por su parte, el Ferrocarril Mitre, desde Retiro, ofrece el horario de trenes diarios siguiente:

Desde Retiro Sale	Llega
6.00	8.39
10.30	13.08
13.20	15.50
17.40	19.50
18.15	20.55
19.19	21.55
21.00	22.49 L. y V.
22.00	0.31

Desde S. A. de Areco Sale	Llega
3.25	5.55
6.20	8.38
7.49	9.45 D. y M.
9.15	11.50
14.00	16.25
15.52	17.20
19.36	22.00
21.52	0.21

Los precios de los pasajes (ida o vuelta) son: 1ra. clase: $ 292; 2da. clase: $ 206, y clase única: $ 248.

El río Areco

Las riberas del río Areco, en una extensión de unos cuatro kilómetros, ofrecen un aspecto agreste y pintoresco. Abundantes sauzales bordean esa extensión, sobre suaves barrancas verdes, que permiten la pesca o el baño en las limpidas y tranquilas aguas, de escasa profundidad.

Estas características resultan muy indicadas para acampar, hacer fogones y descansar. Las autoridades permiten el acceso a estas costas sin cargo alguno, dentro de un extenso recinto alambrado, a lo largo de la margen derecha y desde el "puente viejo" hasta el Club de Pesca.

Junto al sector urbano se hallan las compuertas y los dos puentes, uno de los cuales lleva al museo gauchesco. La vieja esclusa y el ruinoso molino añaden atractivo al lugar, donde se puede acampar —dentro de las instalaciones del Club Náutico— mediante el pago de $ 250, con mesa y fogón. Se alquilan botes a $ 150 por persona, y hay pesca y natación para chicos y grandes. Una piscina, en el mismo club, permite bañarse por $ 200.

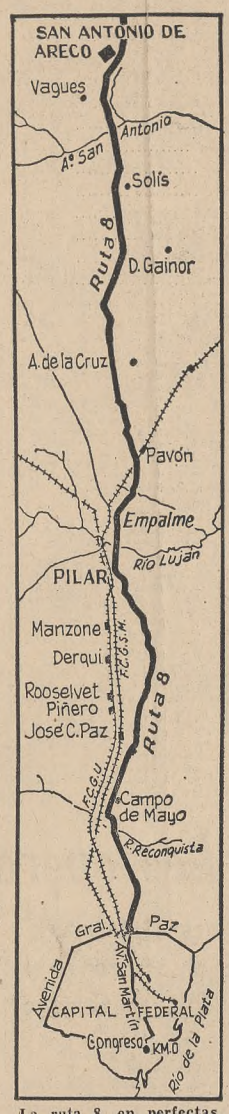

La ruta 8, en perfectas condiciones, lleva casi sin desv aciones hasta Areco, flanqueada por arboledas

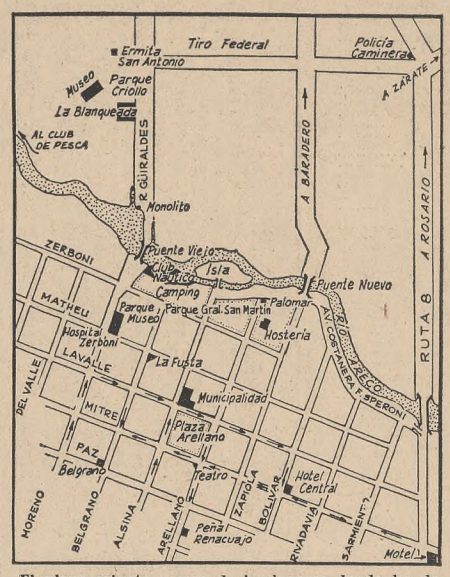

El plano orienta acerca de los lugares donde ha de ubicarse preferentemente el turista. Entre la calle Zerboni y el río, puede encenderse fuego y asar

Dónde detenerse

En la ruta

Km.	Nombre	(Precio aprox por persona)	CARACTERISTICAS
27,0	Il Sorpasso		Pizzería, bar, minutas, gaseosas.
28,5	Carlitos		Bar, gaseosas.
30,0	Rincón Amable	$ 300	Restaurante, bar.
31,3	El Ceibo	,, 350	Parrilla, bar, café.
31,5	El barro de oro	,, 450	Pollos al barro, bebidas. Quincho.
32,0	Ramos		Bar, gaseosas.
32,5	Las 3 Marías	,, 250	Restaurante, parrilla, bar.
32,5	Bar YPF		Estación de servicio.
33,1	Los Eucaliptos	,, 300	Parrilla, bebidas.
34,5	Chechín	,, 400	Restaurante, parrilla, bebidas.
34,6	El Descanso	,, 300	Restaurante, rotisería.
35,2	Fonseca		Café, bar, gaseosas.
36,0	El Descanso	,, 300	Parrilla, bebidas. Quincho.
37,2	El gaucho loco	,, 450	Restaurante, asador, parrilla cafetería. Dos piscinas (mayores pesos 300; menores, $ 250). Juegos infantiles, pista de baile. Estacionamiento gratuito.
39,8	El amanecer	,, 250	Restaurante, bar. Quincho.
41,5	San Jorge	,, 200	Parrilla, bar.
43,8	La rueda	,, 400	Restaurante, parrilla bar. Parque, juegos infantiles.
47,2	Nik	,, 250	Restaurante, parrilla, bar.
50,0	Los Ranchos	,, 700	Hostería, restaurante con cocina internacional. Pollos, truchas. Piscina natación, parque, estacionam.
52,0	Pandora	,, 250	Parrilla, bar, bebidas.
52,5	Las 3 M	,, 250	Restaurante, parrilla, bebidas.
55,0	Julio Oscar	,, 600	Trattoría, bar, vinos.
56,0	El Faro	,, 300	Restaurante, bebidas.
57,0	Paraje		Adecuado para acampar, arbolado.
58,0	Panchito	,, 250	Restaurante, bar, bebidas.
58,3	Río Luján		Lugar para pesca.
67,5	El Puma Rojo	,, 350	Restaurante y parrilla. Cafetería.
77,0	Rey		Bar, minutas.
77,6	"Kilómetro 77"	,, 400	Restaurante, bar, café. Teléfono.
83,0	Arroyo La Cruz		Adecuado para acampar en las proximidades.
93,0	Hasta el Kil. 95		Adecuado para acampar. Arboledas.
98,0	La Ruta	,, 280	Parrilla, comidas, bebidas.
106,0	Hasta el Km. 110		Arroyos Cañada San Roque, Laguna y Vaquez.
110,0	Don Tomás	,, 250	Bar, minutas. Quincho.
113,0	Don Segundo Sombra		Bar, confitería (Parada Chevallier).
113,0	Don Pancho	,, 350	Restaurante, bar, bebidas.
113,1	Esso	,, 400	Restaurante, confitería, Pastas.

En la ciudad

Ubicación	Nombre	Precio por persona	CARACTERISTICAS
Belgrano y Matheu	La Costa	$ 400	Parrilla criolla. Bebidas.
Alsina 226	Jockey Club		Confitería y bar. Helados.
Arellano y S. Sombra	Tokio		Bar, cafetería, gaseosas.
Arellano 336	Renacuajo		Peña folklórica. Vinos.
Seg. Sombra 551	Central		Hotel, 15 hab. Prom. $ 400. Baños privados.
Belgrano y Gral. Paz	Belgrano		Hospedaje. 9 hab. $ 400.
Ruta 8 y Seg. Sombra	"Kilómetro 113"		Motel. 9 hab. Baño priv. Música func. Teléfono. Por persona, pesos 1000.
Alsina 427	Cine "Palo a Pique"	,, 180	Sala al aire libre, con 530 localidades.
Zerboni y Arellano	El Palomar	,, 600	Hostería. Comida criolla. Asado, empanadas caseras.

ejemplares de interés. El horario de visitas es de 10 a 12 y de 14 a 17, menos lunes y martes, sin cargo alguno.

En el pueblo puede visitarse otro museo, muy curioso, que recoge la fauna y flora autóctonas, en un primitivo solar. Se encuentra en las calles Moreno y Matheu y su entrada está fijada en 10 pesos, que se cobran sólo para su mantenimiento.

Las rutas a Areco desde Escobar, Zárate y Campana

Aniversario de una entidad

● En la sede social del Centro de Cazadores del Oeste se realizó una comida de camaradería con motivo de celebrarse el decimoquinto año de vida de la entidad. Asistieron numerosos comensales, entre los que se contó a personalidades relacionadas con el ambiente deportivo local, así como también a las máximas autoridades y dirigentes de clubs dedicados a la caza y a la pesca.

¿Dónde está el pique?

Las fuertes sudestadas determinaron una mejora circunstancial en el pique del pejerrey, pero esa situación no puede estimarse definitiva.

En la zona metropolitana persiste la escasez de piezas, situación que se repite en las lagunas, salvo las de Chascomús y Chis-Chis, donde los logros, aunque modestos, han sido satisfactorios. El río Salado, mediocre en este aspecto.

En los brazos principales del Paraná y sus zonas aledañas, el pique ha sido bueno, tanto en pejerrey como en pesca variada de fondo. Las condiciones meteorológicas hacen creer que esa situación se mantendrá a lo largo del próximo fin de semana.

En la costa atlántica se notan irregularidades, también fruto de las condiciones del tiempo, pero, en promedio, el margen es muy favorable y se han cobrado excelentes piezas por lo que es previsible un creciente mejoramiento de los resultados.

En otras zonas pesqueras no hay novedades dignas de mención.

Campeonato Metropolitano

Con sol brillante y la presencia entusiasta de numerosos deportistas, se disputó el domingo 13 del actual el campeonato metropolitano de pesca y lanzamiento.

Esta competencia se realizó en homenaje a la Prefectura Nacional Marítima y a su término fue servido un almuerzo de camaradería con la asistencia de altos funcionarios de la citada dependencia, como también de la Municipalidad de la Ciudad de Buenos Aires.

Desde hora temprana el anexo Dr. Carlos Chiavari, de la Asociación Argentina de Pesca, se vio poblado por numerosos aficionados. A las 8 el fiscal general de prueba, señor José Clerici, dio la orden de "cañas al agua", y los 116 equipistas de 29 clubs libraron una tenaz puja para la obtención de la ansiada pieza.

Lamentablemente el pique fue escaso dados los vientos del sector nordeste que agitaban las aguas del río. Por ese motivo tampoco se pudieron obtener peces de gran tamaño y se registraron, por tal motivo, bajos guarismos en los resultados finales.

Una vez finalizada la competencia fue servido el almuerzo, al que asistieron un centener de comensales. Se encontraban en la cabecera de la mesa el presidente de FEMEPYL, Mariano Martín; el prefecto inspector Luis Cordone, en representación de la Prefectura Nacional Marítima; el coronel Plinio Isola, director Municipal de Deportes, Norberto Soriano, secretario de CAPYL y Aristides Esteva, secretario de FEMEPYL.

Al finalizar el almuerzo, pronunció palabras alusivas el señor Martín, y a continuación fueron entregados los premios a los ganadores del campeonato.

Los resultados

Clasificación individual: 1º, Luis Carbone, 42 puntos; 2º, Augusto Milarcie, 39 puntos; 3º, Máximo Ortega, 38 puntos; 4º, Humberto Livoni, 36 puntos. Clasificación por clubs: 1º, Club de Pescadores, 75 puntos; 2º, Club Santa Teresita, 57 puntos; 3º, Club Puerto de Buenos Aires, 45 puntos; 4º, APELMA, 42 puntos.

Nueva riqueza

CORDOBA. — Por gestión del Córdoba Trucha Club, la Dirección Provincial de Asuntos Agrarios ha trasladado a esta provincia 10 mil alevinos de trucha marrón, procedentes de la estación de Salmonicultura de Mendoza. El envío ha sido entregado a la Estación de Piscicultura de Embalse de Río Tercero para su desarrollo y posterior siembra en los ámbitos adecuados.

Por otra parte, de la estación de Salmonicultura y Pesca Interior que la Secretaría de Agricultura y Ganadería de la Nación posee en Bariloche, se trasladaron a Río Tercero numerosas ovas de trucha de arroyo, que eclosionaron en unas 190 mil piezas, de las cuales se colocaron 15 mil en piletas apropiadas.

La vida en los clubs

Club de Pescadores de Olivos. En el puerto de Olivos, concurso interno de pesca variada con puntaje para el campeonato anual: 1o., José Graziano, 18 puntos; 2o., Emilio Scarso, 16 puntos, y 3o., Juan Limba, 14 puntos.

Club y Escuela Parque Chacabuco. Concurso de pesca variada en la Costanera: Categoría socios, 1o., García Méndez; 2o., José Luján, y 3o., H. Pascual. Categoría turistas, 1o., Méndez Majó; 2o., J. Gómez.

Refugio del Pescador
Lago Huechulafquen
Junín de los Andes (Neuquén). Serv. de botes y motores, guías de pesca, Cocina europea. Inf. y reservas. T. E. 42-8710

TUERCAS LEGITIMAS FORD
y servicio especializado en
CONFOR S.A.C.I
Ahora en su nuevo local
MARIO BRAVO 539
SERVICIO 86-5876
REPUESTOS 86-9929

GUALEGUAYCHU - C. DEL URUGUAY - COLON - SAN JOSE - VILLA ELISA - VILLAGUAY - CONCORDIA - FEDERACION - CHAJARI - M. CASEROS - P. de los LIBRES
Encomiendas entre ROSARIO y C. DEL URUGUAY
EXPRESO AZUL S. A.
PASAJES e INFORMES: PLATAFORMA 1 - PUERTA 6
RETIRO - F. G. B. M.

SANTA TERESITA
COMPRE SU DEPARTAMENTO EN
EDIFICIO PARK
Frente al mar, rodeado de magníficos jardines. Construcción de categoría. Departamentos de 1 y 2 ambientes, con placards.
Ultimos locales con teléfono.
Correo, Restaurante, Confitería en el mismo edificio.
HOY reserve el suyo con pequeño anticipo y cuotas desde $ 19.000.
POSESION INMEDIATA
Atendemos en: **EDIFICIO PARK**
Calle 40 y 2 - Sta. Teresita
Propiedad de PERO HNOS. S. A.
Ventas e informes: **ROMANI Inmobiliaria**
Gascón 1192 - Piso 2º
Tel. 88-4707 y 87-9075 - Bs. Aires
MAR
PESCA
DESCANSO

ISLA
Vendo, $ 2.800.000 c|gdes, fac. o permuto 5000 m2., espléndida casa equipada, luz 220 V., casa encargado. Sobre río Capitán, a metros del San Antonio
82-2983

LANCHA BERMUDA 444
Motor Evinrude 65 HP., casco y motor a 0 km. Se toma automóvil en canje
Av. del Libertador 1774. Cap.

Pesque en el mar... todo el año...!
VALERIA DEL MAR
(Pinamar)
Departamentos de 1-2 y 3 ambientes con baño y cocina. Puede habitarlo por el fin de semana... Hay proveeduría, salones y restaurante en el mismo edificio. Entre bosques y sobre el mar
Vende y administra
GUILLERMO A. PEÑA Y HNO. S.A.
Perú 631, de 11 a 18 hs. — 30-2521

PAGAR DE MAS... POR QUE?...
los novedosos e inmejorables equipos para camping están en
EUROCAMPING
PARANA 761/71 de 9 a 19 hs.
CREDITOS "LOW COST"

ojalá que sea un...
SIFON AUTOMATICO
Drago®

SIFON **Drago**®
PAT. Nº 132.276
UNICO AUTOMATICO DEL MUNDO
FABRICADO Y GARANTIZADO POR
MATAFUEGOS DRAGO S. A.
AYACUCHO 1045 - BUENOS AIRES
PUBLISHER'S

REGALE... en el día de LA MADRE

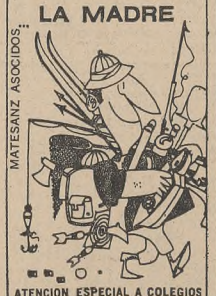

ATENCION ESPECIAL A COLEGIOS CLUBES E INSTITUCIONES
DISTINGUIDA CON LA CINTA AZUL DE LA POPULARIDAD
CAMPING
ROPERIA
ARMAS
PESCA
CAZA
SUBMARINA
FUTBOL
TENIS
BICICLETAS
TODOS LOS DEPORTES
MOTORES FUERA DE BORDA y BOTES PESCADORES
CREDITOS
PROVEEDURIA DEPORTIVA
CAPITAL - LIMA 363
MORON - RIVADAVIA 18256
LANUS ESTE - O'HIGGINS 1960
QUILMES - RIVADAVIA 49
ESTACIONAMIENTO GRATIS
ENVIOS AL INTERIOR POR CONTRARREEMBOLSO

NAUTICA S.A.
Uruguay 776 - Bs. As.
Tel. 40-2864/9444
COMUNICA
que ha designado representante de su línea completa de
LANCHAS **BERMUDA**
y MOTORES FUERA DE BORDA
EVINRUDE
a
NAUTIDELTA EVINRUDE
NAUTIDELTA EVINRUDE
Av. Cazón 582 - Tel. 749-3173. Tigre
AGRADECE A
NAUTICA S.A.
la representación que le ha confiado de su y línea completa de
LANCHAS **BERMUDA**
y MOTORES FUERA DE BORDA
EVINRUDE
y le invitamos a visitar la exposición que presentamos en nuestro salón de
Av. Cazón 582 - Tel. 749-3173 - Tigre
RADEL S.A.

embarcaciones equipadas con MOTORES **AVAN CARNITI**
embarcaciones equipadas con MOTORES **AVAN Johnson**
aproveche el NUEVO PLAN de financiación
30 % ANTICIPO
30 MENSUALIDADES POR EL SALDO, AL MAS BAJO INTERES
AVAN ● Canestrari
distribuidores exclusivos **Canestrari s.a.** (e. f.)
Av. LIBERTADOR 3083 T. E. 744-2086 VICTORIA (San Fernando)
MAS CONCIENCIA MARITIMA ARGENTINA

Actividades económicas y financieras del país y exterior

El Mercado de Valores

Clima ligeramente sostenido registró la plaza al cierre

Si bien la tónica predominante en los comienzos de la labor en el mercado de valores mobiliarios volvió ayer a denotar tranquilidad como consecuencia de la poca afluencia de órdenes por parte del sector de la demanda, apreciáronse ciertos signos que permitieron vislumbrar una reacción en la plaza.

Transcurrida la primera media hora de operaciones, el mercado comenzó a dar muestras de mejora a raíz de la existencia de órdenes de inversores dirigidas a determinados papeles comerciales e industriales, los que lograron alzas en sus cotizaciones. La tendencia apuntada se hizo extensiva a otros renglones, hecho que permitió que la plaza tuviera un desarrollo más animado y activo, a la vez que su clima se vio modificado paulatinamente para quedar al término de la jornada con un tono ligeramente sostenido en general y algo mejor para algunos valores aislados.

El monto de los negocios fue de $ 82.294.800, nominales, de los cuales correspondieron a los títulos accionarios $ 49.150.800, y a los valores de renta fija $ 33.144.000. El número de acciones transferidas fue de 475.910 unidades; de este guarismo 441.210 fueron ordinarias al contado; 24.400 ordinarias a plazo, y 10.300 preferidas al contado.

El balance de las cotizaciones al cierre arrojó para los 170 renglones, diversos inscriptos en pizarras un total de 59 alzas y 31 mermas, mientras que 80 sociedades quedaron con iguales niveles. En las subas hubo dos de 15 puntos, en Migra y Unión Gremial, seguros, y de 10, en Importadora de Aceros. En las declinaciones se anotaron tres de 15 puntos, en Sedalana, 6 %, preferida, Lauda y Terrabusi.

En la Bolsa de la Pcia. de Buenos Aires

En el Mercado de Valores de la provincia de Buenos Aires se realizaron las siguientes operaciones:

ACCIONES

Banco Popular de Quilmes, 1300 a $ 84; Buenos Aires Building, 900 a $ 37; Cuallcron, 600 a $ 67; Cordonsed, 300 a $ 73.50; Hi-fen, 200 a $ 46; IKA-Renault, 400 a $ 430, y Suiatil, 200 a $65.

TITULOS

Bonos Nacionales para Obras Públicas, serie 1a., a $ 98,50; serie 2a., a $ 96,90. Total operado: 800.000 pesos.

Gran actividad y firmeza hubo en la Bolsa de N. York

NUEVA YORK, 17 (R.). — Wall Street abrió firme hoy, registrándose un record de transacciones en la primera y segunda hora de operaciones, para ceder después en toma de ganancias.

La rueda de hoy estuvo plagada de rumores, especialmente en lo concerniente a Vietnam.

Sin embargo, al fin de la jornada, la Casa Blanca no había emitido aún ningún comunicado sobre un posible cambio de su política en esa región.

Las ventas posteriores a la apertura fueron consideradas normales, luego de una inicición tan firme.

El mercado en sí mismo estuvo apoyado por noticias favorables, tales como las noticias sobre ganancias de compañías, el excelente índice del producto bruto en el tercer trimestre y el aumento en la construcción de nuevas viviendas.

National Dairies fue la acción más activa del mercado, habiendo registrado un alza de 3/4 puntos.

El volumen operado hoy fue de 21.080.000 acciones, el tercero más alto del mercado.

Promedios Dow Jones

	Hoy	Ant.
Industriales	935.91	955.31
Ferrocarriles	271.23	271.05
S. Públicos	130.02	130.14
General	341.14	340.41

STANDARD & POOR'S

Pr. de 500 acc.	104.01
Ventas (en miles)	21.060
	103.53
	13.410

FONDOS DE INVERSION

Cap. Growth Fund	15.32
Fund of Funds	25.76
Dollar Fund	13.94
Fund of N. York	15.18
Dreyfus	17.41
	15.32
	25.76
	13.94
	15.18
	17.33

ACCIONES

Allied Chemical	35¼ 35¾
Allis Chalmers	30½ 27⅝
Alum. Co. of America	72⅛ 70
American Can	57⅜ 50½
American Cyanamid	31⅝ 31½
Amer. Home Products	59¼ 58⅞
American Motors	14⅛ 14½
American Tel. &Tel.	51⅛ 54¾
Anaconda	52⅛ 51
Armour	52⅜ 52½
Atchison Topeka	33⅜ 33½
Atlas Corporation	9⅝ 9¾
Bendix	45 47
Bethelehem Steel	32⅛ 32¾
Boeing Airplane	56⅜ 56½
Burroughs	22⅛ 22¼
Canadian Pacific	77⅛ 77
Case (J. I.)	21⅜ 20
Caterpillar Tractor	44⅛ 44⅛
Chase Manhattan	84⅛ 84⅜
Chrysler	69⅜ 68
Coca Cola	72⅜ 71¾
Colgate	50⅛ 49
Continental Can	60½ 58⅜
Corn Products	44⅛ 44¾
Deere	58⅜ 56⅛
Dow Cacmical	85 83½
Dupont de Nemours	173 171⅛
Eastman Kodak	85⅞ 84½
Firestone	64⅛ 64⅜
Ford Motor	57⅛ 57⅛
General Electric	94⅜ 92¼
General Foods	87⅝ 89
General Motors	87⅛ 85½
General Tire	32⅛ 31⅝
Gillette	53⅜ 54½
Goodyear	60⅜ 59¼
Hiram Walker	35⅝ 33⅞
Int. Bus. Machines	319 315
Int. Harvester	36⅜ 36¼
Int. Paper	36 35½
Kaiser Alluminium	39⅜ 38⅝
Lockheed Aircraft	56⅜ 57¼
Merck	89¼ 87¾
Metro Goldwyn Mayer	50 49⅞
Mooce Mc Cormack	27⅜ 28⅛
Nat Casch Resgiter	121 129
Nat. Dairy	44⅜ 43⅝
Norlolk & Western	114¼ 114⅞
N. Pacific	58 58
Panamaricn	25⅞ 25⅞
Parke Davis	27¼ 27⅝
Pennzoil	161½ 163
Pepsi Cola	43¾ 48
Pfizer Chas	72½ 71¾
Phillips Morris	58⅜ 58
Quaker Oats	51⅛ 50½
Radio Corp.	47¼ 48⅜
Republic Steel	44⅛ 44⅞
Schering	80½ 81
Shell	69¼ 69½
Singer	83⅜ 80⅞
St. Oil California	66 66
St. Oil N. Jers.y	80¼ 78⅜
Studebaker	59¼ 59½
Swift	23½ 23⅞
Texaco	83¾ 84½
Union Carbide	45⅝ 46½
Union Pacific	57⅜ 58¾
United Airc	64⅜ 64½
U. S. Steel	44¾ 44½
Western Union	37⅛ 37⅜
Westinghouse Elec.	75½ 76⅜
Xerox	270½ 273¾
Technicolor	41¾ 42½
Bank of America	83 80⅜
First N. C. Bank	81½ 79⅜
Manufactu ers Hanover	63¾ 63⅜
Morgan Guaranty	121⅛ 113⅝
Royal Dutch	85 86
Travelers Insurance	36½ 34⅝

Bolsa de Londres

LONDRES, 17 (R.). — El mercado de valores abrió con tono firme, pero la tendencia cambió bruscamente debido a los problemas laborales. La mayoría de las acciones líderes emergieron de los más bajos niveles del día hacia el cierre. El índice del Financial Times cedió 5.5 puntos, a 488.3.

Los bonos rodesianos se afirmaron ante la esperanza de un acuerdo con Gran Bretaña.

Las acciones industriales de primera línea experimentaron pérdidas de 1/2 chelín de un chelín. I.C.I. perdió un chelín y Beechams 10½.

Las emisiones en dólares se cotizaron con tono ligeramente sostenido.

blaisten s.a.

Su regalo para el día de la Madre

MUEBLES METALICOS
"Blanco y Colores

ALACENA colgar 1m. $ 2.680

ALACENA RECTA 3 puertos 1.05 m. $ 6.280

Mueble Horneado de 1.20 m. $ 6.300

DISPONEMOS MUEBLES Y ALACENAS DE MADERA REVESTIDOS CON LAMINADOS PLASTICOS
SOLICITE VISITADOR

MESADAS con PILETAS
GRANITO 1.20 m. con pileta enlozada $ 4.100

DISPONEMOS CON ESCALLA ONIX
Laminado plástico 1.20 m. con pileta enlozada $ 8.400

JOHNSON Acero inoxidable 1.20 m. doble pileta $ 19.900

ACEPTAMOS PAGOS CON PRESTAMOS PERSONALES CIRCULAR B. CRA 630

Juan B. Alberdi 3928
T.E. 67-8018-8019-8010

La característica geográfica de la Argentina la califica como un Estado fundamentalmente marítimo. Nuestro desarrollo se basa, por eso, esencialmente sobre el comercio por mar.

LIGA NAVAL ARGENTINA

INGENIERO CIVIL
de primera línea
con vasta experiencia en obras públicas de arquitectura para asociar a importante obra en el sur del país
Curriculum, por carta únicamente a:
Moreno 1623 - 6° piso, Cap. Fed.

La evolución de las cotizaciones

Los precios de cierre de ayer en los títulos y en las acciones fueron los siguientes:

Crédito Argentino, 8ª, 60 a $ 96.50. Operaciones $ 227.000.
Bonos Nacionales para Obras Públicas, 12 %, 65, serie 1a., a $ 98,50; serie 2a., a $ 96,90. Operaciones $ 23.776.000.
Cédulas Hipotecarias Argentinas, serie 2a., a $ 85,50. Operaciones $ 300.000.
Empréstito 9 de Julio, 7% 62, a $ 283. Operaciones $ 3.871.000.
Bonos Y.P.F., de 9 %, serie 1a y 2a, a $ 920. Operaciones $ 176.000.

Sociedad. Anón. Acciones Preferidas	Cant.	Apert.	May.	Men.	Cierre ant.	Dif/cier.	1968 Máx.	1968 Mín
Jabón Federal $ %	10	44	44	44	44	— 1	55,50	42
Lab. Alex. Esp. 5%	100	29	29	29	29	—	39	24
Sedalana, 6 % cip.	310	135	135	135	135	— 15	170	110
Siam, 7% APT	300	25	25	25	25	+ 2	29	19
Transradio, 7%	2100	345	345	345	345	—	352	215
Bco. Galicia, 15%	2000	104	104	104	104	—	118	103
Dalmine Siderca 8 %	5760	140	142	140	142	+ 4	142	120

Sociedad. Anón. Acciones Ordinarias	Cant.	Apert.	May.	Men.	Cierre ant.	Dif/cier.	1968 Máx.	1968 Mín
A.C.E.C.	1000	50	50	50	50	— 5	68	65
Acindar	28070	48,50	49	48,50	48,50	—0,50	75,50	44,50
Agrest	500	86	86	86	86	—	112	80
Arando	34016	50	55	50	55	+ 6	55	23
Arcamsa	1300	44	44	44	44	—	61	43
Arg. del Sud	100	140	140	140	140	—	157	143
Arizu, V. y B.	1100	107	107	107	107	+ 1	113	105
Armando, A. J.	2550	83	85	83	85	+ 2	114	75
Astarsa	3715	46	46	45	45	— 1	57	38
Astra S. A.	1700	198	197	198	197	—	248	187
Atanor	4450	103	104	103	104	—	126	80
Atma	1380	40	40	40	40	—	53	33
Azucarera Arg.	2700	50	50	50	50	+ 1	52	35
Bagley y Cía.	1100	570	575	570	573	+ 8	640	345
BANCOS:								
Cto. Rural	200	230	230	230	230	+ 5	230	165
Del Interior	200	115	115	115	115	— 2	128	106
Francés	100	220	220	220	220	—	255	193
Galicia (1)	2750	320	320	320	320	—	330	260
Italia	2835	640	640	640	640	—	791	550
Nuevo Italiano	2470	395	395	395	395	—	413	205
Popular Argent.	6552	205	205	203	205	—	210	126
Supervielle	1550	148	148	148	148	—	185	134
Berlingieri	200	102	102	102	102	—	110	100
Bertagni	800	24	24	24	24	—	34	20
Bonafide	1200	212	215	212	215	+ 3	400	200
C.A.F.I.C.I.	290	250	250	250	250	—	255	135
Campomar	1050	40	40	40	40	— 4	76	38
Canale	2.000	263	267	263	267	+ 7	3.8	163
Caputo	1000	63	65	63	65	+ 1	78	31
Casa Aritia	700	95	95	95	95	+ 5	125	90
Casa Muñoz	1410	88	88	88	88	+ 2	97	70
Casado	410	100	100	100	100	—	115	71
Catuogno	100	107	107	107	107	+ 2	125	100
Celulosa Argentina	60480	52,50	53,50	52,50	53	+0,50	58	43
C.I.D.E.C.	1950	117	117	116	116	— 1	148	115
Ciervo	700	87	89	87	89	— 1	99	85
Cinzano y Cía.	1630	166	166	166	166	— 2	235	160
Cónc. de Tucumán	2050	50	50	50	50	— 3	60	30
Colorín	1500	67	67	67	67	—0,50	71	4
Corcemar	5750	235	230	226	230	+ 4	270	155
Cordonsed	7381	78	79	78	79	—	86	43
Cor. Plastic	2910	52	53	52	53	+ 1	54	34
Cotécnica	200	39	39	39	39	—	57	39
Crist. de Cuyo	4160	153	159	153	159	+ 6	175	95
Cristalux	1000	90	90	90	90	+ 2	135	70
Crush	230	110	110	110	110	+ 2	145	92
Cuallcron	1030	66	66	66	66	— 1	120	61
Cuareta Volcán	1230	100	100	100	100	—	140	88
Chague	400	30	30	30	30	—	35	27
Daneri	1310	72	72	72	72	— 1	102	73
Di Paolo	1460	38	38	38	38	+ 1	55	29
Ditlevsen	1000	29	29	29	29	—	36	25
Editorial Codex	2950	69	70	69	70	+ 1	110	61
Electrocfor	500	75	75	75	75	—	95	58
El Globo	200	40	40	40	40	—	56	32,50
El Salvador	3400	155	162	155	162	+ 8	187	88
Esmetal	200	12	12	12	12	—	17	10
Estrada	580	61	62	61	62	+ 1	63	45
Fábr. Albargatas	14132	137	137	135	135	— 1	177	134
Fabril Financiera	6010	57	59	57	59	+ 2	79	53
Ferrum	314	172	172	172	172	—	210	145
Flora, P. y Torrá	6100	100	100	100	100	—	100	80
Fliplasto	3500	113	115	113	115	+ 2	130	97
Frig. La Pampa	600	270	270	270	270	—	305	225

Sociedad. Anón. Acciones Ordinarias	Cant.	Apert.	May.	Men.	Cierre ant.	Dif/cier.	1968 Máx.	1968 Mín
Galimberti	230	38	38	38	38	—	50	36
Gallito	1270	170	170	170	170	—	175	95
García Reguera	1000	145	145	145	145	—	160	120
Garov. y Zorraquín	860	39	39	39	39	—	52	32
Gas de Rosforos	1500	255	255	255	255	—	280	173
Geotécnica	250	90	90	90	90	—	125	90
Goffre y Calbone	1300	84	84	83	83	—	100	72
Gráfex	700	60	60	60	60	— 2	69	52
Griego, A.	60	106	106	106	106	—	110	71
Gurmendi	2570	91	91	91	91	—	94	54
Haren	1900	46	46	46	46	—	70	46
Heredia	2670	56	56	56	56	—	57	40
Hidrói. Argent.	500	33	33	33	32	— 2	48	32
Hierromat	630	190	190	190	190	—	240	175
Hirschberg Tej.	1000	55	55	55	55	+ 3	65	20
Hulytego	259	78	78	78	78	— 4	105	77
Iggam	3000	100	100	100	100	—	122	0
IKA-Renault (*)	1698	430	440	430	440	—	550	305
Import. de Aceros	4990	80	80	80	80	+ 10	80	47
Imp. y Exp. Patag.	1450	32	32	32,50	32	+ 0,50	49	27
Inesco	100	200	200	200	200	—	200	140
Ind. Celulósicas	1210	18	16	18	16	—	22	16
Indupa	200	100	100	100	100	— 4	139	100
Industr. Graca	229	44	44	44	44	—	60	40
Ind. Parag. Argent.	500	124	125	124	125	—	139	80
Ind. Paraguaya (*)	120	162	162	162	162	—	210	140
Ind. Pirelli	2825	140	140	140	140	—	169	105
Ingenio San Juan	310	30	40	40	40	— 3	43	40
Ingenio San Pablo	1600	62	63	62	66	+ 5	72	33
Ingenio Tabacal	5140	104	105	104	105	+ 1	135	98
Inta	348	51	51	51	51	—	51	40
Ipako	1700	72	72	72	72	— 3	108	72
Iras	941	80	80	80	80	—	80	53
La Cantábrica	2000	41	41	41	41	+ 0,50	58	38
Lauda	200	80	80	80	80	— 15	115	40
Lazar	1576	102	102	102	102	—	124	90
Ledesma	10320	72	73	72	73,50	+ 2	82	63
Lombardi	2000	72	74	73	74	+ 2	83	59
Longvie	270	34	34	34	34	+ 2	46	35
Lutz Ferrande	1490	109	110	109	110	+ 2	115	75
Magnasco	6300	133	135	133	135	—	160	107
Manuf. Particular	1400	107	109	107	109	+ 4	155	105
Martín	400	83	83	83	83	—	85	60
Masuh	620	133	133	133	133	—	150	100
Matafuego Drago	880	108	108	108	108	—	174	108
Midland	200	122	123	123	123	+ 1	131	103
Mirgra	1000	70	75	70	75	+ 15	75	31
Mol. Río de la Plata	24200	198	200	197	205	+ 7	220	167
Multiplás	365	9	9	9	9	—	12	8
Necchi Arg.	500	130	135	130	135	+ 7	135	103
Neroli	300	105	105	105	105	—	160	105
Noel	250	71	71	71	71	+ 1	97	65
Nougués	14920	75	80	75	80	+ 6	86	43
Odol	1000	380	380	380	380	—	500	360
Opal. Harlingham	700	17	17	17	17	—	23	15
Padilla	1520	36	37	36	37	+ 1	82	33
Pap. del Plata	5900	62	62,50	62	62	— 1	70	48
Parodi	1000	40	40	40	40	+ 1	40	30
Patricios	13440	31	35	31	35	+ 4	42	28
Petro Compane	8800	141	142	141	142	—	177	131
Perkins	1385	255	255	255	255	—	255	80
Polanar	200	41	41	41	41	— 2	53	41
Prod. Mu-Mu	200	90	90	90	90	—	114	88
Protto Hnos.	10300	34	35	34	35	+ 1	36	21
Quelac	800	265	265	265	265	+ 5	310	145
Química Estrella	4420	117	118	117	118	+ 1	163	105
Química Estrella, A.	50	128	128	128	128	—	165	128
R. y Razzetti	200	25	25	25	25	—	36	22
Saint	360	52	52	52	52	—	74	50
SAIPE	1000	35	36	35	36	+ 1	40	22
Salvo	3875	187	188	187	188	+ 1	194	112
Santa Rosa	750	233	233	233	233	+ 3	268	170
Sastru	770	40	40	39	40	—	54	39
Schocinik	370	230	230	230	230	—	240	175
Schuchard	100	118	118	118	118	—	161	105
Seguros								
Unión Gremial	150	330	335	330	335	+ 15	335	240
Temaco	500	196	196	196	196	—	196	97
Siam	1160	28	28,50	28	28,50	—	34	24
Sniafa	500	141	141	141	141	—	170	140
Sol. Expl. Petróleo	17000	47	54	42	42	— 3	48	29
Stocker	600	44	44	44	44	—	45	27
Suixtil	2475	65	65	65	65	— 1	98	63
Sylvania	740	400	400	400	400	—	550	370
Talacasto	350	84	85	84	85	+ 1	95	77
Tall. Coghlan	2000	45	45	45	45	+ 4	63	40
Tamet	2370	64	64	64	64	— 1	89	61
Terrabusi	170	880	875	880	885	— 15	1250	690
Textil Casta	1000	35	35	35	35	—	45	27
Tornquist	505	105	105	105	105	— 5	110	88
Tritumol	250	54	54	54	54	+ 1	60	30
Vassalli	1800	72	73	72	73	+ 1	81	40
Viplastic	200	140	140	140	140	—	150	140
Wells	200	86	86	86	86	— 1	96	60
Zanella Hnos.	200	119	119	119	119	—	134	98
Zucamor	150	170	170	170	170	+ 1	177	125
Cotizaciones fuera de rueda (**)								
Carbometal	1620	71,50	71,50	71,50	71,50	+0,50	82	52
Palmas Chaco	400	17,50	17,50	17,50	17,50	+ 1	23	15
Wecheco	2708	13	13	13	13	— 2	19	6

(*) Mientras las demás acciones tienen un valor nominal de 100 pesos cada una, las de IKA-Renault son de $ 1000 y las de Industrial Paraguaya de $ 364.

(**) Sociedades en convocatoria de acreedores o pérdida del 50 por ciento del capital (Art. 26 de la Comisión de Valores).

(1) Derecho de suscripción a $ 0,10.

Acciones transferidas a plazo: Para el 15 de noviembre, Acindar, 2000 a $ 50; Bagley, 1400 a $ 580; Celulosa Argentina, 20.000 a $ 54, y Molinos, 1000 a $ 206,50.

firme, habiéndose afirmado también las primas de oro ante un mayor interés de la demanda.

ACCIONES

LONDRES, 17 (R.). — Cierre.

Antofagasta (Chile)	44½
Bank of London	56/-
Cable and Wireless	28 10
Costa (J. F.)	36/6
Messina (Transvaal) Min.	65/6
Ocean Wilson (Holdings) Ltd. Ord.	7/4
Royal Dutch Petroleum Co.	31½
São Paulo (Brazilian) Rly Co. Ltda.	4/9
Zambia Broken Hill	1/9
Bahia (St. of) 5% 1928	41 a 43
Cable	53
Chilean 2½% Cons.	33½
M. Geraes 1928/58 6½%	43 a 45
Niteroi 7%	25 a 29
Parana (St. of) 1958 7%	87 a 91
Peru National Loan 6%	136
Rio de Janeiro (State), 7%, 1927	29 a 31
São Paulo 7½%	86 a 89
São Paulo 6% Serie A	89 a 91
São Paulo 6% Serie B	89 a 91
São Paulo 6% Serie C	87 a 91
Uruguay 3½%	43
Uruguay 5% 1905	98
Uruguay 5% 1915	98
Uruguay 5% 1914	150
Blyvooruitzich Gold Mining Co.	38/3
British Am. Tobacco	136/-
British Motors	14/-
Broken Hill	180/10
De Beers Mines	32 7/16
Imperial Chemical	63/9
Metal Box Co.	58/9
Mont Isa Mines	66/6
New Broken Hill	129/6
Rank Organization	93/3
Shell Transport	83/6
S. K. F. "B"	31
Western Holdings Ltd.	7 15/32
Woolworth (F. W.)	18/10

Bolsa de Ginebra

GINEBRA, 17 (R.). — Cierre.

Soc. Elect. Luxembourg	270
Rio-Argentina Elect.	33 ½
Astra Petroleum	2,45

Bolsa de París

PARIS, 17 (R.). — El mercado de valores se afirmó ligeramente en las transacciones de hoy, aunque algunos sectores continuaron cambiando una tendencia irregular.

Las acciones bancarias volvieron a estar muy activas, registrándose una fuerte demanda de Credit Commercial de France y Banque D'Indochine. Pinay agregó otro medio punto en los títulos de renta.

Las acciones petroleras se cotizaron con tono encalmadamente sostenido. Las emisiones internacionales exhibieron una mejore general. Las acciones germanas, americanas, holandesas y belgas estuvieron todas sostenidas. Se destacaron especialmente Philips y Union Miniere. En primera división cédulas, luego de estar más firme durante la rueda, mientras que la segunda se afirmó 6½ francos.

Acciones	Hoy
Banque de Paris	203.—
Dasarting Chartar	40.—
C. F.	403,50
De Beares	333,50
Pechiney	185,70
Peñarroya	75,10
Rhône Poulenc	180,50
Suez	257.—
Chargeur Réunis	126.—
Quilmes	226.—
Schneider	170,50
Shell	49 40
Thomson	160.—
3% Perpetuel	88,80
Renta 5% 1920/60	124,90
Banco Franco-Argentino	3,80
Canadian Pacific	371,80
Ch. de Fer Paris-Lyons	91.—
Port de Rosario	162,60

Bolsa de Francfort

FRANCFORT, 17 (R.). — Cierre en marcos.

	Hoy
Alg. Elektrizitäts - Gesellschaft. AEG	550,—
Badische Anilin & Soda-Fabrik, BASF.	252,60
Bemberg, I. P.	380,—
Brown Bouveri & Cie.	541,—
Continental Grummdwerke	249,—
Daimler-Benz	433,—
Degussa	732,—
Farbenfabriken Bayer	215,70
I. G. Farben Liquis	3,30
Hoechster Farbwerke	281,50
Hoesch AG.	182,50
Kloeckner-Humboldt-Deutz	285,—
Kloeckner-Werke	148,50
Mannesmann	168,50
Masch. F. Augsburg-Nuernberg MAN.	495,—
NSU Motorenwerke	357,—
Rhein Stahlwerke	130,75
Schering	390,—
Siemens & Raiske	317,90
Thyssen-Huette	209,—
Wolkswagenwerk	583,—
Deutsche Bank AG.	339,—
Dresdner Bank AG.	313,50
4 % Bundesrepublick D. Ablosesungsschuld Von 1957	107 ½
5 ¼ % Bundesrepublick D. Von 1959	100 ⅛
6 % Bundesrepublick Deut. Von 1960	100 ⅛

Bolsa de Zurich

Scheweiz. Bankgesellschaft	4.950.—
Brown Boveri	2.705.—
Ciba Registered	6.740.—
Nestlé, Bearer	3.193.—
Nestlé, Registered	2.005.—
Alum. Suisse Registered	3.285.—
Dupont de Nemours	742.—
Eeastman Kodak	365.—
General Motors	389.—
International Nickel	170,50
Standard Oil New Jersey	333.—
Cia. Italo-Argentina Elect.	21.—
Soc. d'Electricité (SODEC)	591.—
A. E. G.	591.—

Bolsa de Milán

MILAN, 17 (R.). — Cierre hoy.

Prestito 1947/48	9.750.—
Dalmine	1.030.—
Fiat	6.130.—
Mira Lanza	46.000.—
Breda Ernesto	3.695.—
Cartiere Burgo	13.850.—
Finsider	547.—
Italsider	810.—
Olivetti	2.950.—
Saffa	4.860.—
Stet Telefónica	2.912.—
Tristre e Venezia	56.100.—
Montecatini	1.166.—
Flat	2.764.—
Pirelli	3.491.—
Pirelli S. P. A.	2.623.—
Snia Viscosa	3.015.—
Terni Eléctrica	234.—
Linificio	3.700.—
Marelli Ercole	550.—
Magneti Marelli	1.336.—
Lanerossi	3.300.—
Finmare	351.—

Bolsa de Roma

Italcable 1.300.—

Convocatorias y quiebras

Nuevo juicio

Ante el juzgado en lo Comercial del doctor Alejandro de Gainza, secretaría Pinedo, se tramitará la convocatoria de acreedores solicitada por Trianón S. R. L., con confección de pruebas para damas, en Reconquista 336, piso 1°, dto. C. Denunció un activo de pesos 5.227.423 y un pasivo de pesos 2.481.587.

Quiebras decretadas

Fueron decretadas las quiebras de los siguientes comerciantes:

Borello Ginaca S. A. Automotor, Comercial, Inmobiliario y Financiero, con venta de automóviles, en Atahualpa 1546, dto. 4. Contadora Srta. Martha A. Ojeda; junta el 18 de diciembre. Juez Dr. Fernández Moores; secretaría Palacio.

◇ Mario Itkin, con compraventa de artículos eléctricos, en Segurola 1879. Contador don Marcos Grimberg; junta el 16 de diciembre. Juez Dr. Fernández Moores; secretaría Palacio.

◇ Detalin SECPA, con detergentes-productos químicos, en Córdoba 679, piso 5°. Contador don Juan F. Suárez; junta el 23 de diciembre. Juez Dr. Labougle; secretaría Mirás.

◇ Vicente Lunetta, con venta y reparación de neumáticos para automotores, en Ramón L. Falcón 6681. Contadora Srta. Margarita Martínez; junta el 13 de febrero de 1969. Juez Dr. Legorburu; secretaría Tabanera.

◇ Hildebrando Russomano, con sastrería, en Chacabuco 95. Contador don Bernardo Roitman; junta el 12 de febrero de 1969. Juez Dr. Legorburu; secretaría Giménez Zapiola.

◇ Hercan S. R. L., con fabricación de hidrófugos, en Diagonal Norte 943. Contadora señorita Beatriz E. Elpiner; junta el 19 de febrero de 1969. Juez Dr. Lozada; secretaría Fernández de la Fuente.

M

Los vacunos en Liniers

Notoria baja de precios se estableció para novillos

Las diversas clasificaciones de novillos fueron negociados ayer en este mercado de vacunos con plaza menos animada que el miércoles y las cotizaciones respectivas oscilaron en márgenes visiblemente castigados. La actuación del abasto y los exportadores, menos amplia y liberal que entonces, fue causa determinante de tales variantes. Los maximos fueron $ 75 en el tipo consumo y 68 por ciertos negros, frente a 76 y 69,20 anterior.

Para la venta de terneros, novillitos y vaquillonas se contó con demanda sostenida cuando se expusieron lotes especiales o muy buenos, cuyos valores no modificaron márgenes re-

Precios extremos

Nov. muy liv. . $ 70,50 a 75.—
" livian. . . " 70.— " 74,50
" medianos . " 69,70 " 73.—
" pesados . . " 68,70 " 70,50
" muy pes. . " 68.— " 70,50
" over, neg. . " 80,50 " 68.—
" cuarter. . . " 58.— " 65.—
Novillitos . . . . " 49.— " 82,90
Vaquillonas . . . " 50.— " 85.—
Terneros . . . . . " 51.— " 85.—
Vacas consumo . " 54.— " 60,10
" conserva . " 29.— " 48.—
Toros . . . . . " 51.— " 64,40

munerativos. El resto de la producción se comercializó con tendencia bajista.

Se mantuvo animada la plaza para vacas conserva y toros.

Cotizaciones máximas

Novillos muy livianos, $ 75 por 15 con 335 kilogramos; livianos, 74,50 por 10 con 407; medianos, 73 por 14 con 447; pesados, 70,50 por 44 y 50 con 475 y 479; muy pesados, 70,50 por 22 con 530; overos negros, 68 por 25 con 475; novillitos, 82,90 por 11 con 230; vaquillonas, 85 por 20 y 18 con 252 y 264; terneros, 85 por 4 lotes con 205 a 249; vacas, 60,10 por 15 con 421; toros, 64,40 por 10 y 9 con

Ventas de ayer, base 22 cabezas

Arafcet Pedro e Hijos: Freytes, n. 29, 13.390 kilogramos a $ 70 por kilo; Gardey, t. 55, 11.990 a 70,80; Larcuy, n. 25, 11.010 a 72,70. **Arancedo y Cía.:** Berango, n. 31, 13.550 a 70,30; Salver, n. 52, 21.880 a 70,30; Gil, n. 62, 25.680 a 71; Herrero, n. 60, 25.900 a 70,50; 28, 13.600 a 67; 30, 13.110 a 70,30; Zubia, vq. 24, 5610 a 76,20; 24, 5620 a 74; 22, 5550 a 67; Laugle, nt. 22, 7160 a 75,80; Seira, v. 23, 8570 a 60. **Azaza, Unzue y Cía.:** Alzaga, Unzue, n. 28, 12.220 a 70,50; Balcarce, n. 52, 23.120 a 60; Gómez Alzaga, n. 24, 10.450 a 70,50; Mazzini, n. 31, 23.420 a 70,40; Zemboráin, n. 30, 20.040 a 71,50; n. 41, 16.720 a 71,50. **Arrese, Massola y Cía.:** Urtiverrea, n. 28, 14.090 a 64; Martín, n. 23, 12.300 a 70; Martín, n. 25, 12.300 a 70; Folgador, n. 29, 11.790 a 72,30; t. 27, 5590 a 73,40; Vallerga, n. 25, 10.770 a 70; Mancuso, n. 24, 10.250 a 70; Meana, nt. 29, 10.570 a 73,10; 29, 11.170 a 72; Razquin, n. 25, 13.210 a 70; Razquin, n. 26, 11.100 a 70,20; Mancuso, n. 24, 10.360 a 73; 26, 11.400 a 70,10; Romano, n. 23, 9850 a 70,50.

Berardi y Cía.: Granel, n. 26, 11.850 a 70,50; Toselli, n. 25, 14.200 a 67; Arriaga, n. 25, 12.270 a 70,50; Izarra, n. 52, 22.910 a 70; Ocampo, n. 24, 12.090 a 70; Pamio, n. 23, 11.390 a 70; Acuirre, t. 27, 6430 a 50; Ziengenfhus, n.

LINIERS
Ayer recibimos y vendimos
116 consignaciones con 3118 VACUNOS
CONSIGNE UD. TAMBIEN A PEDRO Y ANTONIO LANUSSE SOCIEDAD ANONIMA

SORGO HIBRIDO FORRAJERO
SUDAX
RAPIDO PASTOREO
más proteína más vaca en menos campo
SUDAX es DEKALB por eso rinde

VENDEMOS
FRIGORIFICO - FABRICA DE EMBUTIDOS, CHACINADO, etc.
Cerca ciudad de CORDOBA, extraordinaria ubicación frente a ruta pavimentada. Edificio muy bueno con 800 mts. cubiertos; con todas sus maquinarias e implementos, escritorios, etc. Zona de grandes invernaderos de cerdos.
Precio total $ 18 millones
Damos facilidades. Títulos perfectos, sin gravámenes
INFORMES:
MAURE ITURRALDE
Lavalle 1454 - Buenos Aires

CAMPOS ENTRERRIANOS
CAMPOS CON PASADO, PRESENTE Y GRAN FUTURO
GANADERIA - FORESTACION - CITRICULTURA
VENTAS PAMPA
ASESORAMIENTO MESOPOTAMIA
SUIPACHA 419 — 392-6047

722 y 625. Entraron 10.199 novillos, 5769 vacas, 3547 terneros y 392 toros. Total 19.907, remanente 70; total en oferta 19.930.

Comparon los siguientes frigoríficos: CAP: Sansinena 581, CAP de la Torre 939, Anglo 947, Armour 83, Swift 865, Wilson 850, Monte Grande 842 y Pedró 259. Total 5206.

Entre matarifes y exportadores privados adquirieron 14.582, quedando 192 como remanente.

Santa Catalina, toro, 27, 12.970 a 58,20; Praderas, n. 26, 11.220 a 70,80; Traful, n. 31, 15.810 a 65; Sutragno, n. 29, 13.650 a 70,20; La Esperanza, n. 32, 15.090 a 70,20; Canning, n. 25, 11.580 a 70,10; Herrera Vegas, n. 26, 10.550 a 71,70; Quesada, n. 22, 11.470 a 64,40; Mc Dermott, t. 30, 5550 a 58,50. **La Agrícola Ganadera:** La Tosca, nt. 26, 11.520 a 70,80; Santa Magdalena, n. 25, 11.110 a 70,90; Anasagasti, n. 28, 12.640 a 65; Minoli, vc. 28, 10.230 a 69; Depietri, n. 40, 21.830 a 69,50. **Los Tatas S.A.:** Desmery, n. 28, 12.680 a 70; Giusiano, n. 30, 11.910 a 73,50; Copello, n. 28, 12.030 a 70; Reynal, n. 42, 19.920 a 69. **Lanusse P. y A.:** Azuape, n. 52, 22.820 a 70,50; 52, 22.950 a 70,50; 28, 11.390 a 70,50; Arrastia, n. 29, 9830 a 70,60; 22, 9280 a 70; Boletta, n. 29, 12.640 a 69,50; Beart n. 41, 19.180 a 67; Barnetche, n. 25, 10.350 a 71; Cifas, nt. 27, 10.210 a 70; n. 43, 9810 a 67; Altuzzo, n. 39, 17.010 a 62,60; La Julia, n. 27, 11.370 a 70,90; Incaugarat, n. 25, 10.130 a 71,70; La Agraria, n. 27, 9910 a 71,50; Mazzino, n. 27, 10.940 a 71,50; n. 27, 12.310 a 70,80; Pilago, n. 25, 11.400 a 65,60; Mazzino, n. 32, 14.140 a 71; n. 27, 14.470 a 70,30; n. 27, 14.370 a 70,50; 30, 10.850 a 70,50; 22, 10.850 a 70,50; Ochoa, n. 22, 9750 a 70,10; Podetá, n. 26, 11.950 a 70,50; Vestal, n. 25, 10.710 a 70,20; Urbicain n. 38, 15.750 a 70,50; Zanón, v. 24, 10.270 a 44; 25, 10.310 a 42; Reynal, n. 39, 8830 a 70,50; Sastre, n. 41, 15.270 a 70; 40, 13.010 a 70; Salari, n. 24, 12.870 a 64; Rozas, n. 22, 9380 a 70,60; San Antonio, n. 38, 22.020 a 64,60; 40, 22.080 a 64,50; Rygs, n. 38, 16.310 a 70; San Alberto, n. 23, 11.470 a 65; Delfino, n. 33, 13.740 a 70,50.

Mihura y Cía.: Las Cabezas, v. 35, 17.220 a 52. **Mendizábal A. J. y Cía.:** Tapalqué, n. 11.070 a 60. **Maure, Iturralde y Cía.:** Venezia, vq. 27, 7220 a 77; Aran, n. 22, 8420 a 71; Lucini, t. 28, 4740 a 72; Faustino, vq. 25, 5570 a 70; Vane, n. 23, 4340 a 52. **Miles, Bobbett y Cía.:** Carrironi, n. 24, 12.900 a 65. **Monasterio A. P. y Cía.:** Anzón, n. 27, 10.980 a 70,50; Pietrafesa, n. 27, 9770 a 70; Hendriksen, n. 65, 29.130 a 70,50; 40, 20.800 a 70. **Méndez J. M. y Cía.:** B. Lanusse, n. 28, 11.200 a 71. **Escuch, n.** 29, 4540 a 52. **Miles, Bobbett y Cía.:** Tapalqué, n. 22, 7160 a 74,80. **Miranda Antonio y Cía.:** Casella, n. 23, 13.110 a 65. **Oscanoa y Cía.:** Grillo, n. 23, 12.030 a 64.

Pérez e Hijo: I. Rugales, n. 22, 9690 a 70. **Patrón Costas C.:** Ledesma, n. 24, 10.460 a 70. **Puchen R. H.:** Maguire, n. 29, 12.400 a 70,80. Maldonado, n. 28, 13.350 a 70; Lisazo, n. 29, 13.850 a 70; Cappelletti, n. 28, 13.430 a 70; Cusin, n. 25, 12.150 a 70; Di Risio, n. 30, 9450 a 69.

Rosenzuig R. N. y Cía.: Iscoff, t. 33, 7000 a 90. **Reges, Talia y Cía.:** Lamattina, n. 22, 12.320 a 65; Bergamini, n. 24, 13.460 a 65.

Sambrizzi E. y Cía.: Toselli, n. 29, 12.420 a 70; Campra, n. 25, 10.770 a 60. **Suc. Balbiani Luis T.:** Tres Arias, n. 23, 10.250 a 72. **Sanmarina e Hijos S.A.:** Barraza, n. 27, 11.250 a 71,60; Santamarina, n. 33, 14.600 a 71; Santamarina, n. 31, 13.640 a 70,90.

Usandizaga Mario A.: Herrero, n. 22, 9850 a 69,50; Mercante, v. 24, 7480 a 41; Kosack, n. 26, 11.600 a 70,10; Quadrelli, n. 24, 16.490 a 62,50.

Vázquez José Ignacio S. A.: Di Tella, n. 25, 11.880 a 65; n. 25, 11.760 a 65,50. **Velaz Angel y Cía. Ltda.:** Cassina, v. 28, 10.450 a 55. Arbelbide, v. 27, 12.700 a 57; 27, 12.050 a 55; Etulain, t. 22, 4260 a 60; Crespo, vq. 25, 5750 a 65; Copparoni, n. 27, 12.150 a 70; Fernández, n. 26, 12.200 a 67; Acenquija, n. 24, 13.180 a 62; Sangromis, nt. 30, 9250 a 68.

Mercado de carnes de Londres

LONDRES, 17 (R.). — Precios *máximos y mínimos en Smithfield.*

Carne vacuna, ½ reses escocesas, 29 a 35; ½ reses inglesas, sictz.; 1/4 reses Irlanda del Norte, 28½ a 30; ½ reses Irlanda, sictz.; 1/4 trasero enfriados yugoslavos, 32 a 36, y 1/4 delanteros enfriados yugoslavos, 22 a 24.

Ternera: *Inglesa especial,* sictz.; Inglesia mediana, 27 a 35; inglesa mamones, 20 a 28, y escocesas mamones, 19 a 24

Ovina: Ovejas, 12 a 16.

Cordero: Escocesa, 28 a 38; inglesa, 28 a 38; irlandesa, 28 a 32, y Nueva Zelandia, 30 a 32.

Carne porcina: Inglesa, menos de 100, 22 a 33; 101-120, 24 a 32; 121-140, 25½ a 29; 141-170, 23 a 26, y 171 y más, 23 a 24.

Entradas totales vacunos y terneros en toneladas el 16|10|68: Argentina, 55; Reino Unido, 215; Irlanda, 135; Australia, 27; Nueva Zelandia, 5; otros dominios, 1; Uruguay, 46; otros países americanos, 5; Países Bajos, 3; Yugoslavia, 171, y otros países, 10. Tonelaje total, 673.

Mercado Argentino a Término de Ganado

Novillos	Clausura	
Liniers Liv.	Ajuste	Comp. Vend.
Disponible	71.—	— —
Noviembre	70.20	70.— 71.50
Diciembre	69.50	70.— 71.30
Enero	70.70	70.50 71.50
Febrero	71.20	71.70 72.70
Marzo	72.70	73.70 74.—
Abril		73.50 —
Liniers-Fes.		
Disponible	69.50	— —
Noviembre	69.—	68.— 70.—
Diciembre	69.20	68.50 70.—
Enero	70.70	70.40 73.—
Febrero	71.70	70.50 73.—
Marzo	72.50	71.— 74.—
Abril		— —

Niveles firmes en la plaza lanera

No obstante el número limitado de negocios —determinado por la escasez de existencias—, siguió observándose en la plaza local de lanas un ambiente muy favorable, como consecuencia de la excelente disposición que exteriorizaron los compradores para examinar lotes, con un interés que comprendió a todas las finuras y procedencias, de discreta a superior calidad y por el tono muy firme que acusaron los precios en general.

La demanda de la industria local continuó dedicando su mayor atención a las lanas de origen patagónico y muy especialmente a los pocos lotes arribados de la nueva zafra, procedentes de las zonas de Patagones y de Viedma. Las ofertas trascendidas para éstos y los precios que se lograron en la jornada por algunas partidas de merinos y de primas de Chubut correspondientes a la esquila anterior, se mantuvieron dentro de niveles muy firmes.

También fue visible el interés de varios exportadores por lanas enteras, de Buenos Aires y similares, tanto para cruzas finas cuanto para medianas y gruesas, ocurriendo igual con las segundas esquilas y las borregas, de buen color y con escasa proporción de semilla, rubros que se mantuvieron con mercado muy firme.

Subsistieron las mismas condiciones favorables de la plaza para la venta de cueros lanares, pues los compradores actuaron con gran interés y precios firmes, tono que también acusaron los valores y las ofertas trascendidas para cueros secos y salados de vacunos.

Lanas enteras. Cordillera - Chubut, merina vieja, 50.000 kgrs. a pesos 3000.

Chubut, prima vieja, 25.000 a 2700.

La Pampa, cruza fina nueva, 17.000 de 1900 a 2300.

Bs. Aires Oeste, criza fina nueva, 3800 a 2250; idem nueva, con rosta, 1300 a 2150; cr. fina nueva, cara negra, con rosta, 500 a 1550.

Barriga, Pelotos, Cordillera - Chubut, 5000 a 1500.

Chubut, 2500 a 1350.

Berrigas, La Pampa, cruza fina, 1000 a 600.

Bs. As. Oeste, cr. fina 200 a 800, idem con rosta, 200 a 600.

Pieles lanares, cr. finos estación, 800 de 120 a 125; corto y pelado, 200 a 35; borregos, 100 a 70.

La Pampa, cr. finos estación, 400 a 120; corto y pelado 200 a 35; borregos, 50 a 65.

Cueros secos de vac., bc. y non., 350 de 700 a 750.

Vacunos salados. Sin operaciones.

Potros secos, 20 a 45.

Cerdas colas, medias y cuartas, 300 de 9200 a 9300.

Cerda de tuse, 450 de 3200 a 3300.

Cerda de vaca, 100 a 2200.

Mercado de Valores de Rosario

Acciones: Alpargatas, 2000 a 136 pesos; Banco de Galicia, 150 a 320; Celulosa Argentina, 10.000 a 52,50; Dema, 500 a 45; La Papelera del Plata ex dividendo en efectivo 5 por ciento, 200 a 63; Longvis, 150 a 34; Particular, 200 a 108; Molinos Río de la Plata, 200 a 199; Noel y Cía., 230 a 71; Ronchetti y Razetti, 300 a 24, y Sol, 250 a 50 pesos. Lo operado ayer en acciones: 1.012.000 pesos.

Los productos en los mercados extranjeros

NUEVA YORK, 17 (R.). — Cierres cents p|lb., hoy y anterior:

Algodón: Contrato Nº 2. Middling-Upland, entrega inmediata, sin cotiz. (sictz.); diciembre, 29,08 y 29,10 hs. (29,02 hecho); marzo, 29,80 hecho (29,69 y 29,71 hs.); mayo, 30,12 hecho (30,12 hecho); julio, 30,12 comp. (30,12 comp.); octubre, 28,72 comp. y 28,99 vend. (28,55 comp.).

Café: Contrato "B", sictz.

Aceite de algodón: Entrega diciembre, 12,15 comp. (11,65 comp.). Entrega marzo, 12,15 c. (11,65 c.).

Cacao: Calidad standard, entrega diciembre, 34,85 (35,85); entrega marzo, 35,65 (35,55).

Azúcar: Disponible, contrato Nº 8, 1,93 (1,85).

Caseína: Primera malla, 30|60, *disponible, cents p|lb.,* argentina, 24 a 24½; estadounidense, sictz

Metales: Plata en barras, cents p|onza, 135; cinc FOB este de St. Louis, cents p|lb., 13,50; plomo, entregado, cents p|lb., 12,50; cobre electrolítico para exportación FAS, 46,50; aluminio, 99,5 %, cents p|lb., 26,50.

Minerales: Wolframita, extranjera, disponible, u$s. 39 a 41 v.

Lana peinada (dól. p|lb.): Entrega inmed., 1.66.0 n (1.67.0 n.); diciembre, 1.64.9 c. y 1.67.4 vend. (1.65.5 c. y 1.69.8 v.); marzo, 1.65.3 c. y 1.67.3 v. (1.67.3 c. y 1.69.9 v.); mayo, 1.66.0 c. y 1.68.0 vend. (1.68.3 c. y 1.69.6 v.); julio, 1.66.7 c. y 1.67.6 v. (1.67.8 c. y 1.69.5 v.); octubre, 1.67.4 c. y 1.65.3 v. (1.68.5 c. y 1.70.2 v.).

Lana grasienta (dól. p|lb.): Entrega inmediata, 1.21.5 n. (1.22.5 nom.); diciembre, 1.21.1 c. y 1.21.6 vend. (1.22.7 c. y 1.24.0 v.); marzo, 1.21.3 c. y 1.22.0 v. (1.23.5 c. y 1.24.4 v.); mayo, 1.22.2 c. y 1.23.0 v. (1.24.5 c. y 1.24.6 v.); julio, 1.21.9 c. y 1.22.1 v. (1.23.1 c. y 1.24.0 v.); octubre, 1.23.6 c. y 1.23.7 v. (1.24.7 c. y 1.25.0 v.).

Sebo: "Special", 10% máx. FAQ, color 12 u. 11 c. MIU Loose FOB, cents p|lb., 4 3|8.

Grasa de cerdo: Suelta, disponible, 5 3|4 dól. p|100 libras.

CHICAGO. — Novillos pesados nativos, 58 lbs. y arriba, 12 n.; novillos livianos nativos, 48|58 libras, 14 1|2 a 14 3|4 ns.; novillos pesados de Texas, 58 libras, 11 n.; toros nativos, sin marcar, todos los pesos, 7 a 7 1|2 n.; novillos pesados de Colorado, 58 libras y arriba, 9 1|2 n.; vacas nativas livianas, 30|53 libras, 15 1|2 a 16 ns.

Antimonio: Disponible, esterlinas p|ton, larga, 360.

Plata: Precio oficial, disponible, peniques p|onza, 135.

Oro: Mercado libre, dólares por onza, 39,20.

Metales a término: Precios de ajuste en esterlinas: cobre, 455.10.0; estaño, 1.313.0.0; plomo, 104.0.0; cinc, 110.15.0.

Tortas oleaginosas: CIF, Reino Unido, esterlinas p|ton. larga: Maní argentino 50% expeller, sictz.; girasol argentino 54% pellets, noviembre, 32.7.6 vend.; lino argentino-uruguayo, 38% expeller, octubre-noviembre, 47.10 vend; harina de semilla de algodón, Kenya - Uganda - Tanzania, 44% expeller, noviembre, 39.5.0 vend.; harina inglesa de trigo nacional, chelines p|280 libras, 129|..

MAXIMA GARANTIA
mercado ganadero s.a.
PAGO EN 24 HORAS
Viamonte 1167-45-3439/3342

80º aniversario

Con un refrigerio que reunió a funcionarios, periodistas, profesionales allegados a la construcción, di tribuidores y amigos de la casa, la firma Piazza Hermanos celebró sus 80 años de vida. El acontecimiento sorprende a dicha empresa en la cumbre de continuados éxitos. En efecto, hace cuatro años lanzó al mercado argentino la primera ducha doble (una fija y otra móvil) que se haya producido en el mundo y a principios de 1967 comenzó la venta de canillas que también, por primera vez en el mundo, lucían ónix en sus llaves. Sus productos se venden en Brasil, México, Paraguay, Ecuador, Estados Unidos, Panamá, Perú y Bolivia y la empresa ha firmado convenios de licencias y asesoramiento con productoras locales en Venezuela, Chile y Colombia. En la fotografía, de izquierda a derecha, aparecen el secretario de Comercio Exterior, Dr. Elvio Baldinelli; el Dr. Roel Mora y el Sr. Julio A. Piazza, director y presidente, respectivamente, de Piazza Hermanos, y el secretario de Obras Públicas, ingeniero Bernardo Loitegui

Vida empresaria

Consumo de aceros

Procedente de los Estados Unidos arribará pasado mañana al país el señor John L. Wandrisco, vicepresidente de Latrobe Steel Co., de Pensilvania. Durante su estada mantendrá conversaciones con los dirigentes de la empresa Franceschi y Cía., que ha sido designada representante exclusiva de los productos de aquella firma en nuestro medio. Asimismo, analizará aspectos relacionados con el consumo de aceros finos en la Argentina.

Producción de energía

El comodoro Jorge Luis Ballesteros disertará hoy a las 19, en la sede del Instituto de Investigaciones Económicas y Financieras de la Confederación General Económica, Hipólito Yrigoyen 1156, sobre el tema "Proyecto Futaleufú-Esquel-Puerto Madryn, para la producción de energía y metales primarios". El orador es presidente de la Comisión Permanente de Planeamiento del Desarrollo de los Metales Livianos.

Cursos y Seminarios

El Instituto para el Desarrollo de Ejecutivos en la Argentina realiza un curso seminario sobre "Técnicas operativas para la optimización de las tareas administrativas", que finalizará pasado mañana, con la conducción del ingeniero Alberto Zubizarreta. Paralelamente se desarrolla otro, dirigido a los integrantes del área de compras, compradores, ingenieros de compras, analistas y proveedores de grandes empresas, que versa sobre las técnicas del "Value analysis".

Servicio del producto

El Instituto para el Desarrollo de Ejecutivos en la Argentina (IDEA) realizó desde el lunes hasta ayer, un seminario sobre servicio del producto. Está destinado, principalmente, a los gerentes y ejecutivos que se desempeñan en el área de comercialización y ventas.

Ciclo cultural en Química Argentina

Con una disertación del musicólogo Juan Carlos Paz sobre el tema "La música no existe: hay que crearla", continuará hoy, a las 19, en Química Argentina, Larrea 730, el ciclo cultural que auspicia la empresa. Este ciclo será clausurado el viernes próximo con una conferencia que pronunciará el escritor Manuel Mujica Lainez y que versará sobre "Tres épocas de Buenos Aires y tres retratos de mujeres en tres cuentos".

Donación de material didáctico

En un acto que tendrá efecto hoy a las 12 en la planta fabril de Eaton Ejes S. A., su presidente, señor Archie Frame, entregará al presidente del Consejo Nacional de Educación Técnica, general Ordóñez A. Solari, de 14 cabezales de diferencial seccionados para uso didáctico, donados por la empresa para otras tantas escuelas dependientes de ese organismo.

Designación

Para ocupar el cargo de gerente de comercialización de cápsulas de la firma Parke, Davis y Compañía fue designado el señor Romeo B. Franceschini, quien controlará el mercado mundial de cápsulas vacías.

Películas de polietileno

Con motivo de la inauguración de una máquina para producir películas de polietileno de hasta siete metros de ancho, las autoridades de Industrias Plásticas Federico Strauss S. A. I. C. ofrecerán una recepción el 25 de este mes a las 18 en las instalaciones de su fábrica, ubicada en la calle Laprida 791, de Ramos Mejía.

Nuevos productos

Pasado mañana arribarán a Buenos Aires los señores Michael Orlove y Alan Sym-Smith, adscripto a la presidencia de Helen Curtis International y nuevo gerente de la América latina de la referida firma, respectivamente. La presencia de esos dos hombres de empresa en nuestro medio está vinculada con el estudio y planificación de los nuevos productos que en 1969 lanzará el mercado Helen Curtis Argentina. También considerarán aspectos de la publicidad y promoción de ventas para el año venidero.

Mercado de Papas

Casa Amarilla: entradas, sudeste de Buenos Aires, Huinkul, 2166; White Rose, 350; Tucumán, 9401; Salta, White Rose 759; Huinkul, 353. Salidas: sudeste de Buenos Aires, Huinkul, 2135; Kennebec, 2387; Tucumán, White Rose, 9150; Mendoza, Kennebec, 7; Salta, White Rose, 734; Huinkul, 353; importación (Brasil), 255.

Descarga de la jornada: 20 vagones y 11 camiones.

Promedios ponderados por zonas y variedad registrados por bolsa: sudeste de Buenos Aires, promedio 48 kilos, Huinkul, 1451.54; Kennebec, 1552.07; Tucumán, promedio 50 kilos, White Rose, 1560.54; Mendoza, 56 kilos, Kennebec, 2755.71; Salta, 50 kilos, White Rose, 2195.63; Huinkul, 3235.41. Promedio general ponderado en conjunto: 1729,19, y anterior, 1598,77.

Mercado de Hacienda a Término de Bs. As.

Novillos	Clausura	
Liniers Liv.	Ajuste	Comp. Vend.
Noviembre	71.—	70.50 71.50
Diciembre	71.40	70.60 71.60
Enero	71.50	70.80 72.30
Febrero	72.50	71.80 73.20
Marzo	73.30	72.60 74.—
Abril		73.— —
Disponible	71.50	— —
Liniers-Pes.		
Noviembre	69.70	69.20 70.20
Diciembre	69.70	69.20 70.30
Enero	70.70	70.10 71.40
Febrero	71.40	70.50 72.—
Marzo	72.20	71.50 73.—
Abril		— —
Disponible	70.50	— —
Operaciones realizadas Livianos		
Febrero	72.50	72.50 72.50

Nuevos productos

Pasado mañana arribarán a Buenos Aires los señores Michael Orlove y Alan Sym-Smith, adscripto a la presidencia de Helen Curtis International y nuevo gerente de la América latina de la referida firma, respectivamente. La presencia de esos dos hombres de empresa en nuestro medio está vinculada con el estudio y planificación de los nuevos productos que en 1969 lanzará el mercado Helen Curtis Argentina. También considerarán aspectos de la publicidad y promoción de ventas para el año venidero.

Mercado de Hacienda de Rosario

Entrada moderada, con el 30 por ciento de novillos y novillitos hubo ayer en el Mercado de Hacienda, al que arribaron 345 cabezas. La plaza operó con tono sostenido y los precios en general fueron favorables. Las cotizaciones extremas de la jornada fueron las siguientes: novillos, de $ 65 a 68,40; novillitos, de 63 a 72,50; vacas, de 55,60 a 63,80; vaquillonas, de 61,40 a 75,50; terneros, de 73 a 88,20; mamones, de 62 a 74, y toros, tomunos y bueyes, a 47,80 el kilogramo vivo.

GUARDAGANADOS
MORI & CIA. S.A.
Córdoba 487
1er. Piso
Tel. 32-2406

EN CAMPOS CON AGUA MALA
Localiza geoeléctricamente agua buena:
NOTHARDT (H)
Madariaga 49, Ciudadela

LA TEODORA
Soc. en Com. por Acc.
Sr. Alberto P. Ezcurra
Dr. Alberto L. Ezcurra
Sr. Ernesto F. Ezcurra
Dr. Carlos T. Ezcurra
ADM. DE ESTANCIAS
Ases. de Haras y Cabañas
Rivadavia 986 Tel. 37-9482

ARTICULOS RURALES
MOLINOS AERMOTOR HERCULES Y CINDELMET A LOS MEJORES PRECIOS de PLAZA
CHAPAS CANALETA GALVANIZADAS NUEVAS
Nº 28 ... pié $ 82
Nº 26 ... pié $ 97
Nº 24 ... pié $ 114
Asfálticas c/u. $ 69
Plásticas pié $ 155
Galvanizada lisas y DD. Claraboyas. Cinguería. Acoplados. Tanques torres. Cónicos para molinos. Australianos. Aguateros para almacenaje y transporte de líquidos. Caños galvanizados. Trabajos en acero inoxidable y aluminio. Curvado de chapa canaleta. Fondos simples y toriesféricos en aluminio, hierro y acero inoxidable.
HIERROTAN S.A.
GAUNA Y CIA. (M. R.)
Av. de los Constituyentes 7340
T. E. 740-8070 y 753-3159
San Martín - Prov. de Bs. As.

Los ovinos en Avellaneda

Con repuntes por la exigua oferta

Resultó muy reducida la entrada de corderos registrada ayer, originando una situación ventajosa para los clasificados livianos y muy livianos y especialmente de raza Lincoln, que alcanzaron el máximo en lo que va de la semana, al pagar 1770 pesos el frigorífico Monte Grande. También en los otros tipos se sostuvieron plenamente las mejoras ya conocidas.

Las ovejas, de movimiento muy limitado, señalaron niveles muy firmes y en cuanto a los otros renglones la escasez de ofertas se hizo sentir favorablemente.

COTIZACIONES MAXIMAS

Los mejores precios por lotes de base fueron los siguientes: capones, a 1600 pesos por 64 animales con un peso promedio de 45 kilogramos; ovejas, a 2500 por 54 de 70; borregos, a 1550 por 127 de 34; corderos, a 1770 por 222 de 24, y carneros, a 2600 por 21 de 76.

Entraron 5546 animales lanares. Compraron los siguientes frigoríficos: Subga 2002, Armour 1142. Total 4144. Abastecedores 5225. Muertos en el mercado 14. Total vendido, 9469, o sea, 631 borregos 6103 corderos, 2268 ovejas, 257 capones y 210 carneros. Sin vender 236 animales, contra 1393 de la espera.

Entraron 8 vagones por los siguientes ferrocarriles: General Roca, 3 y Domingo F. Sarmiento 5. Camiones directos 35 y en combinación 1.

Los precios extremos de ayer fueron los siguientes:

Borr. más 38 kgs. . $ resto a 2280
" liv. gordos . . . " 1500 " 1530
" consumo . . . . " resto " 1206
Cord. más 30 kgs. . " 1590 " 1640
" liv. gordos . . . " 1400 " 1470
" consumo . . . . " 700 " 1360
Cap. más 55 kgs. . " resto " 2150
" liv. gordos . . . " 1400 " 1300
Ovej. más 55 kgs. . " 2100 " 2500
" liv. gordas . . . " 1400 " 2100
Carneros consumo . . " 1400 " 2050
Hacda. conserva . . . " 900 " 1450
" Ventas de ayer, base 55 cabezas.

Alzaga Unzué y Cía.: Larralde, 70 ov. a 1500 pesos; Busquet, 141 cor. a 1410 y 119 a 1320. **Arancedo y Cía.:** Gil, 74 ov. a 1820; Morales, 67 bor. a 1900; Remeció, 104 cor. a 1580. **Arnaude R. P. y Hnos.:** Díez, 69 cor. a 1360 y 130 ov. a 1350; Cardenau, 118 ov. a 1330 y 57 a 1330. **Asoc. de Coop. Argentinas:** Alpachini, 67 cor. a 1300. **Azcona C. R. y Cía.:** Las Mesetas, 200 cor. a 1350 y 50 a 1100.

Candelaria Cay & Cía.: Alvarez 188 cor. a 1420 y 76 a 1200 y 66 a 1050; Furh, 65 cap. a 1400 y 79 bor. a 1200. **Colombo y Magliano:** Justo, 158 cor. a 1450; Senserich, 97 ov. a 1440 y 97 cor. a 1150; Rouco, 76 cor. a 1600; Giorgi, 199 cor. a 1650 y 200 a 1590; Atún, 34 ov. a 1570; Oroz, 66 cor. a 1100; Vassolo, 148 cor. a 1100 y 90 a 700; Calvet, 75 ov. a 2400; Andre, 189 cor. a 1300 y 87 a 1060. **Comercial Ganadera:** Nouges, 127 bor. a 1530 y 59 ov. a 1410; Berranudo, 80 ov. a 1790.

Daró & Rodríguez: Orive, 180 cor. a 1550.

Echezaray, Lizaso y Cía.: Gutiérrez, 170 cor. a 1550 y 57 a 1440.

Goñi I. y Hnos.: Parra, 150 ov. a 2100.

Ibarra & Cía.: La Moderna, 221 cor. a 1640.

Kelly, Monteverde y Cía.: El Maderoño, 100 cor. a 1570.

La Agrícola Ganadera: Agüero, 100 cor. a 1440. **Lanusse Pedro y Antonio:** Cerdanas, 84 bor. a 2280 y 70 a 2150; Sara Juan, 80 cor. a 1300, 80 a 1100 y 70 a 1200.

Méndez J. M. y Cía.: Vicent, 100 cor. a 1600. **Monasterio A. P. y Cía.:** Cifone, 130 cor. a 1470 y 89 a 1100.

Oscanoa y Cía.: Antucci, 150 ov. a 1600 y 62 a 1200; San José, 167 cor. a 1510 y 89 a 1440.

Santamarina e Hijos: Las Víboras, 79 ov. a 1450; White, 135 cor. a 1600 y 132 a 1500.

Velaz A. y Cía.: Lavista, 101 cor. a 1500 y 64 cap. a 1600; Pérez, 241 cor. a 1520; Salou, 225 cor. a 1520; Sastre, 55 ov. a 2100; Márquez, 229 cor. a 1770.

Mercado de Hacienda de Rosario

Entrada moderada, con el 30 por ciento de novillos y novillitos hubo ayer en el Mercado de Hacienda, al que arribaron 345 cabezas. La plaza operó con tono sostenido y los precios en general fueron favorables. Las cotizaciones extremas de la jornada fueron las siguientes: novillos, de $ 65 a 68,40; novillitos, de 63 a 72,50; vacas, de 55,60 a 63,80; vaquillonas, de 61,40 a 75,50; terneros, de 73 a 88,20; mamones, de 62 a 74, y toros, tomunos y bueyes, a 47,80 el kilogramo vivo.

Mayor competencia hubo para cerdos

Muy limitado fue el movimiento comercial desarrollado ayer en el mercado de porcinos de Liniers como consecuencia de los arribos reducidos: 1604 cabezas. Los adquirentes locales y de la industria del chacinado intervinieron en forma más activa para asegurar los compromisos de faena inmediatas, motivo por el que se establecieron recuntos en las cotizaciones, sin alterar el mercado un tono tranquilo.

Por lotes especiales del tipo carnudo liviano obtuviéronse hasta $ 145,20 en capones y 115 por chanchas, frente a 143,10 y 126,50 del miércoles.

Entraron 1.604 cerdos, que sumados a los 79 del remanente totalizaron una oferta de 1.683, de los cuales quedaron 32 sin colocar. Los precios oscilaron de $ 90 a $ 145,20, y los frigoríficos no operaron.

Los abastecedores usuarios del Lisandro de la Torre adquirieron 119, materifes de afuera, 1.456 y con guía de invernar 7.

Ventas de ayer, base 12 cabezas.

Cappelletti, Kay y Cía.: Martínez, 20, 2290 kilogramos, a $ 140 por kilo; 20, 1760 a 126. **Crespo y Rodríguez:** Urdampilleta, 14, 1500 a 132. **Colombo y Magliano:** Goya 23, 2370 a 142,80; Atún 14, 1330 a 142,60; Mateos, 16, 1660 a 139,80.

Iglesias y Bordoli: Garos, 25, 2410 a 143,50; 12, 1370 a 135; Agrícola, 22, 2370 a 142,50; 20, 1910 a

Salta

Simbólicamente se puso en marcha un plan para la salud

SALTA. — En un acto cumplido ayer en horas de la mañana, en el patio del edificio del Ministerio de Asuntos Sociales y Salud Pública, se puso simbólicamente en marcha el denominado Plan de Salud. Luego del izamiento de la bandera y entonación del Himno Nacional, para referirse al hecho pronunció un discurso el subsecretario de Salud Pública, doctor Jorge López Sosa, quien señaló aspectos del plan y entre otras cosas, los beneficios en cuanto a asistencia médica que recibe el poblador en la ciudad.

"En cambio en el medio rural —dijo— además de soportar sus dolencias debe desplazarse muchos kilómetros en transportes precarios sobre caminos y sendas no siempre transitables, enfrentando cualquier clase de dificultades geográficas o climáticas para poder llegar al centro asistencial más próximo, muchas veces incapaz de resolver el problema".

Luego habló el ministro, doctor Carlos Alberto Alvarado, refiriéndose a la estructura del plan que confiaba cubriría paulatinamente hasta las más apartadas poblaciones de la provincia, quedando para el futuro en el Ministerio una articulación general en los servicios con clara especificación de recursos disponibles.

El siguiente orador fue el titular del Poder Ejecutivo, ingeniero Hugo Alberto Rovaletti, quien comenzó su disertación expresando que "como salteño y como gobernador, con profunda emoción vine aquí a dar la voz de partida inaugural al Plan de Salud de la provincia de Salta". Luego de otras consideraciones, manifestó: "Como hombre que conoce la vida del campo, he podido apreciar y sentir la inferioridad de condiciones en que viven y trabajan esos sufridos habitantes, esos hombres y mujeres que sustentan la economía de la provincia y de sus ciudades, donde la vida es más fácil porque todo se tiene más a mano: los vestidos, los alimentos, las diversiones y los servicios médicos".

Concluido el acto, el ingeniero Rovaletti descubrió el escudo de la provincia colocado en la escalinata de acceso al Ministerio de Asuntos Sociales y Salud Pública.

Santa Fe

Diose a conocer la asignación de lotes

SANTA FE. — En el teatro Municipal se realizó la audiencia organizada por el Ministerio de Agricultura y Ganadería para dar a conocer la lista de adjudicaciones de lotes en la cuña boscosa, integrada por 193 candidatos seleccionados por el Comité de Adjudicaciones después de doce reuniones y un mes de investigaciones de antecedentes. Presidió el acto el gobernador de la provincia, acompañado por ministros, presidentes de la Corte Suprema, el intendente, subsecretarios y otros funcionarios civiles y militares.

En primer lugar habló el miembro del Comité de Adjudicaciones, señor Luis Chemes, presidente de la Sociedad Rural de Vera, quien destacó la importancia de la fecha. Luego lo hizo el ministro de Agricultura y Ganadería, doctor Tito Livio Coppa, quien agradeció las tareas realizadas por el comité y el personal ministerial y adelantó que es propósito del gobernador estudiar las posibilidades de extender la colonización a nuevas zonas. Finalmente habló el gobernador, quien entre otras cosas señaló que "cuando la provincia libere los recursos destinados al túnel y a la autopista, los podrá destinar a otras obras de gran importancia para el desarrollo de la zona Norte".

Señaló, además, "la acertada aplicación de la ley de colonización, ya que divide en cuatro categorías el campo que se destina a la obra trascendental de colonización".

Una declaración

SANTA FE. — La Confederación de Asociaciones Rurales del Centro y Litoral Oeste emitió una declaración en la que expresa la "profunda satisfacción" de sus directivos por la culminación del proceso de colonización de la cuña boscosa.

Señala al respecto que "dos hechos deben tenerse en cuenta para apreciar la extraordinaria repercusión" del acto realizado en el teatro municipal. "En primer lugar, la sensibilidad de los gobernantes, instituciones y productores en general para dar solución a este problema de la colonización del Norte Santafecino, y en segundo término, la elevada cantidad de postulantes, que indica la necesidad de continuar con tal práctica para cubrir la demanda que señala la desmedida vocación del hombre argentino por las tareas campesinas".

Nuevo dique

SAN MIGUEL DEL TUCUMAN. — Dio comienzo la construcción del dique compensador de La Aguadita, primero que se ejecutará en esta provincia dentro del plan de financiación con recursos del Fondo de Integración Territorial.

Las obras contarán con equipos, personal y dirección técnica que participó en la construcción del dique El Cadillal, invirtiéndose 50 millones de pesos. El dique embalsará 300 000 metros cúbicos de agua, y los trabajos por realizarse consistirán en el desenlame y excavación del cauce, aguas arriba del actual muro derivador, en una superficie de 33 hectáreas. Habrá, además, trabajos previos, tales como el desmonte y excavación del encauce provisional de las aguas.

Solución

SANTO TOME. — Con la colocación de un tramo de un puente Brayley metálico en el terraplén del arroyo Cuay Chico, al sur de esta ciudad, sobre la ruta provincial 40, quedó solucionada la dificultad provocada por la rotura de una alcantarilla y se reanudó el tránsito de automotores. Mientras tanto, continúa el tiempo lluvioso en toda la zona.

Tucumán

Denuncian a tres jueces de Concepción

SAN MIGUEL DEL TUCUMAN. — Según trascendió, la Corte Suprema de Justicia de la provincia ordenaría una investigación en el centro judicial de la ciudad de Concepción a raíz de la denuncia presentada contra tres jueces de esa dependencia tribunalicia.

La denuncia fue presentada por el abogado Andrés Taboada contra los jueces del fuero penal del centro de Concepción, doctores Raúl Foa Torres, Carlos Salas y Ernesto Sierra Peralta. Este último magistrado fue sometido anteriormente a un jury de enjuiciamiento, del que resultó absuelto. La investigación se realizaría por haberlo aconsejado así el ministro fiscal de la Corte, doctor Juan Carlos Usandivaras.

Declaran funcionarios del ingenio Ñuñorco

SAN MIGUEL DEL TUCUMAN. — Citados por el juez que entiende en la denuncia por defraudación en contra del ingenio Ñuñorco prestaron declaración el gerente y el contador de esa fábrica azucarera, ingeniero Segundo Estratón Torres y señor Musa Sasad, respectivamente.

Como se informó anteriormente, las autoridades del ingenio denunciaron que éste había sido perjudicado por maniobras dolosas cometidas a raíz de la comercialización de azúcares. Se responsabilizó al ex representante en Buenos Aires Vicente René Pellicer, quien actualmente está detenido y procesado.

Por otra parte, se informó que el directorio del ingenio Ñuñorco designó al contador Luis Rotundo para que represente a la empresa actúe en la pericia contable dispuesta por el Juzgado de Instrucción que investiga la denuncia a cargo del doctor Roberto Sobre Casas.

Catamarca

Casamiento

CATAMARCA. — En la basílica de San Francisco de esta ciudad se consagrará mañana con misa de esponsales el casamiento de la señorita María Estela Aubián con el doctor Ramón Edgardo Martínez.

Siete muertos en varios accidentes

En cuatro accidentes de tránsito, ocurridos en distintos lugares del interior, perdieron la vida siete personas. El más grave de ellos se produjo en un paso a nivel de Mendoza, donde fallecieron dos hombres y un niño.

En un paso a nivel

MENDOZA. — Dos hombres y un niño, que viajaban en una motocicleta, fueron decapitados por una locomotora, que los arrolló en un paso a nivel sin barreras ubicado a pocos metros de la casilla en que vivían. Las víctimas fueron Leoncio Rodríguez, su hijo Juan Dante, de tres años, y su cuñado Juan José Navarrete.

El accidente se produjo en un paso a nivel de las vías del Ferrocarril General San Martín y la calle Villa Nueva, en los suburbios de esta ciudad. Los cuerpos de las víctimas fueron seccionados por las ruedas de la locomotora casi a la altura del cuello y arrastrados varios metros.

Una pericia realizada posteriormente en la motocicleta determinó que este vehículo carecía de frenos, lo cual pudo ser la causa del accidente.

Los restos de Rodríguez y su hijo fueron arrojados por la locomotora al costado de las vías y cuedaron exactamente frente a la casilla en que ambos vivían, junto a la madre del niño. La mujer, que contempló el espectáculo, cayó desmayada.

En Frías

FRIAS. — Un accidente costó la vida a dos jóvenes de esta localidad: Pedro Mario Toloza, de 27 años, soltero, y Víctor Hugo González, de 25, casado. El hecho ocurrió en la esquina de San Martín y Tucumán, en circunstancias en que los citados, montados en una motocicleta, embistieron la parte trasera de un camión estacionado en la calzada. Toloza dio con el cuerpo en la baranda del camión, y sufrió heridas de tal magnitud que falleció pocos momentos después; su compañero González, que también rodó por el suelo, fue conducido en grave estado al hospital vecinal, donde falleció posteriormente.

Embestida mortal

CARLOS CASARES. — Al ser embestido por un automóvil en el acceso pavimentado que une la ruta 5 con esta ciudad falleció el señor Angel Chiappini, jornalero, argentino, casado, de 51 años, que en su bicicleta se dirigía a su ocupación habitual. El conductor del automóvil, Julio Tolosa, argentino, hacendado, soltero, de 42 años, que viajaba en compañía de Carlos Bradimar Lavé, Jorge Taboada y Jorge Sacodatto, en su afán de evitar la embestida, que desgraciadamente no logró, volcó el vehículo espectacularmente, sufriendo los ocupantes heridas. Internados en el sanatorio local, se informó que están fuera de peligro.

En la ruta 65

LOS TOLDOS, Buenos Aires. — En la ruta 65, cerca de esta ciudad el automóvil conducido por José Alberto Pérez, a quien acompañaba José Andrés Villa, chocó con el camión guiado por Ramón García, estacionado en la circunstancia sin luz. Villa resultó muerto, y Pérez, con serias lesiones.

Entre Ríos

En tres ciudades se inauguran viviendas

PARANA. — Veinte viviendas en la localidad de Hasenkamp, veinte en Viale y cuarenta en el barrio San Agustín, de esta capital, quedarán inauguradas en sendos actos por efectuarse mañana.

Estarán presentes el ministro de Bienestar Social de la Nación, ingeniero Conrado Bauer; el gobernador de esta provincia, brigadier Ricardo Favre, y los secretarios de Promoción y Asistencia de la Comunidad, de Seguridad Social y de Vivienda de la Nación, doctores Pedro Jorge Martínez Segovia, Alfredo Manuel Cousido e ingeniero Esteban Guala, respectivamente, así como los intendentes de cada localidad.

En cada uno de los actos hablará el intendente de la respectiva localidad y se entregarán las llaves de las viviendas a los nuevos propietarios.

Luego de participar de un almuerzo ofrecido por el gobernador Favre, las autoridades nacionales observarán las tareas que se cumplen en la construcción del túnel subfluvial. A las 17 se efectuará una conferencia explicativa sobre el plan Nación-Provincia-Municipio y del trabajo de promoción de la comunidad.

Córdoba

Invertirán en el aeropuerto 800 millones

CORDOBA. — En las obras de remodelación del aeropuerto internacional Córdoba se emplearán más de ochocientos millones de pesos. Así lo afirmó el jefe de dicha estación aérea, vicecomodoro Carlos Alberto Fenosi, cuando explicó lo que habrá de hacerse, en reunión realizada con motivo de cumplir el decimonoveno aniversario de actividad dicho aeropuerto.

Agregó que la pista a concluirse en un plazo de dos años tendrá una longitud de 3250 metros y 45 metros de ancho, con una loza de cemento de treinta centímetros de espesor, habiéndose expropiado los terrenos necesarios para alcanzar dicha longitud. Explicó, asimismo, el mencionado funcionario, que se dotará a las pistas de los más modernos elementos para seguridad de las máquinas que operarán en el aeropuerto, como también habrán de construirse otra nueva pista, plataformas de acceso, etcétera.

Rosario

Un avión se estrelló y hubo dos muertos

ROSARIO. — Un avión que volaba sobre la vecina ciudad de Arroyo Seco perdió estabilidad, y, a raíz de ello, se precipitó a tierra destrozándose contra una finca ubicada en plena zona urbanizada. El accidente causó dos muertos y daños materiales que no fueron valuados hasta el momento.

La caída del aparato se registró poco después del mediodía de ayer. Era un avión Piper, matrícula LV-ISS, que momentos antes había despegado de la pista del aeropuerto Rosario, de Fisherton, y lo pilotaba Carlos Bianchini, domiciliado en Bulevar Argentino 8436, de esta ciudad. Volaba a baja altura y se tiene la impresión de que en sus evoluciones rozó un cable conductor de energía eléctrica y, debido a esto, se precipitó a tierra. Al caer dio de lleno contra el frente de la finca de la calle 9 de Julio 375. El aparato, tras de estrellarse, quedó envuelto en llamas en pocos minutos. Los moradores de la casa, llenos de espanto, abandonaron la vivienda rápidamente y no fueron alcanzados por el fuego, sofocado por los vecinos en pocos minutos. A poco de ello comprobóse que tanto Bianchini como su acompañante, Mario Dante Ghilardi, argentino, de 20 años, vecino de Arroyo Seco, habían perecido. Presentaban múltiples heridas en el cuerpo y algunas quemaduras. Se supo, a poco de ocurrir el lamentable accidente, que el avión estaba al servicio de la comisión organizadora de los festejos de la Fiesta de la Papa, que se celebra todos los años, en octubre, en la ciudad mencionada. Cuando se produjo la caída se disponía a arrojar volantes que llevaba empaquetados dentro del aparato.

La casa donde se estrelló el avión resultó con daños importantes.

Reanudóse el servicio de lanchas a Victoria

ROSARIO. — El servicio de lanchas con la ciudad entrerriana de Victoria, suspendido a raíz de la bajante del río Paraná, se normalizó ayer, saliendo la primera embarcación a las 13. La situación del río ha mejorado en los últimos días y los repuntes en el nivel de las aguas permiten ahora una navegación sin inconvenientes. De acentuarse ello, se entrará muy pronto en una etapa que permitirá la habilitación de otros servicios.

San Juan

El paro de docentes se cumple hoy

SAN JUAN. — A partir de la hora cero de hoy los maestros provinciales realizan un paro de un día en señal de protesta por la falta de pago de sueldos de agosto y septiembre últimos y de otros beneficios.

La Junta Intergremial Docente, autora de la medida, hizo saber que éste es el primer paso de un plan de acción que se llevará a la práctica si no se satisfacen las demandas docentes.

Por su parte, el gobierno provincial dio un comunicado en el que expresa que no ha sido agotada la instancia conciliatoria establecida en normas legales; el Gobierno —dice el documento— es el primero en lamentar la demora en los pagos de sueldos, que, como es de conocimiento público, se debe exclusivamente a las dificultades financieras de la provincia, motivadas por las bajas recaudaciones de la Tesorería General.

Agrega que se realizan los trámites necesarios para obtener los recursos ya acordados a San Juan por el gobierno de la Nación.

Quedará normalizado el pago a empleados

SAN JUAN. — Dentro de diez días quedará normalizado el pago de los haberes a los empleados públicos y regularizada la situación en la Caja de Jubilaciones y Pensiones de la provincia, anunció el gobernador, doctor Edgardo Gómez, a una delegación compuesta por miembros de la CGT, la Unión del Personal Civil de la Nación y de la entidad Empleados y Obreros Municipales que lo visitó para exponerle la "angustiosa situación" por que atraviesan los servidores públicos debido al atraso en el pago de sus sueldos.

Formosa

Conciliación en una querella por calumnias

FORMOSA. — En la sala de audiencias del juzgado del crimen número 3 a cargo del doctor Julio Córdoba se realizó la audiencia de conciliación fijada por el magistrado en la querella que por calumnias e injurias dedujera el director de Colonización y Tierras Fiscales, doctor Francisco Javier Díaz de Vivar, contra los firmantes del acta publicada en un diario local, el pasado mes de septiembre con referencia al problema de intrusos en tierras en la localidad de Villa Escolar.

En la misma se formularon imputaciones contra el doctor Díaz de Vivar, quien inició la correspondiente querella. En la audiencia, a la que concurrieron la totalidad de los querellados, éstos ofrecieron al Dr. Díaz de Vivar la más amplia satisfacción y explicación afirmando que en momento alguno pretendieron poner en tela de juicio sus condiciones de funcionario y hombre, y por sobre todas las cosas su honestidad.

En tal sentido, el doctor Díaz de Vivar aceptó las satisfacciones dadas, por lo que, conforme a normas del código de procedimientos, los querellados deberán publicar a su cargo, el próximo 20 del actual, en el mismo diario, el texto íntegro del acta labrada en tal sentido.

Localidades cercanas a la Capital

Nuevo tramo de vía blanca

Un paso más hacia su embellecimiento ha dado la localidad de Bella Vista con la inauguración de otro tramo —tal vez el de mayor importancia—, de instalación de luz con gas de mercurio en la avenida Senador Morón. Correspondió en esta oportunidad al sector comprendido entre la estación Riccheri y su cruce con la calle Chubut, es decir, unos 200 metros, aproximadamente, tramo en el que han sido colocados 20 focos, cuyo costo es de 1.350.000 pesos, aportados por los vecinos frentistas en un lado de la avenida y por un establecimiento industrial, que ocupa todo el otro frente. Se ha dado con esta realización otra prueba de lo que puede la conjunción de voluntades para llevar a buen fin una obra de bien común.

Alte. Brown

Será inaugurado un Jardín de Infantes

ADROGUE.—Oficialmente quedará inaugurado mañana a las 17 en el local que la Sociedad de Fomento Fragata Presidente Sarmiento posee en la calle Bartolomé 3250, Mármol, el Jardín de Infantes que viene funcionando allí desde el 15 de septiembre último, con la colaboración de la Liga de Amas de Casa de Adrogué.

Este centro de enseñanza preescolar cuenta con la aprobación del Ministerio de Educación de la Provincia y ha sido instalado en dependencias del local de la nombrada sociedad que preside el Sr. Luciano Martín. Asistirán al acto las autoridades locales encabezadas por el intendente municipal de Almirante Brown, coronel (R) Luis Arturo Hunt, que hará uso de la palabra. Además, se han cursado invitaciones especiales, todo lo cual hace suponer que el acto alcanzará significación y brillo.

Lanús

El 80º aniversario de la ciudad celébrase

LANUS. — Con varios actos cibirá en el Palacio Municipal celebrará Lanús su octogésimo aniversario. Los centrales se realizarán mañana con asistencia del gobernador Imaz y altas autoridades provinciales.

Hoy a las 10 se realizará un acto en evocación de los fundadores de Lanús en la Escuela Nº 25; a las 19 habrá un simulacro de salvamento a cargo de los bomberos voluntarios de Lanús en el rascacielos ubicado en la avenida Hipólito Yrigoyen y Llavallol, y a las 22, una comida aniversario en el local del Centro de Martilleros de esta ciudad.

Mañana a las 9, el intendente, coronel Cirulli, acompañado por funcionarios de la comuna, recibirá al gobernador y su comitiva e instantes después, en conferencia de prensa, informará sobre las obras que se inaugurarán en la fecha; a las 10, las autoridades habilitarán la avenida 9 de Julio y se bendecirán las obras de la ciudad deportiva del Club Atlético Lanús; después se inaugurará el Centro Materno Infantil, construido por la Comuna en terrenos del hospital vecinal, y posteriormente las autoridades efectuarán una recorrida por el paso a bajo nivel por calles paralelas a las vías del Ferrocarril Roca, en las que se realizaron mejoras, y por la avenida Remedios de Escalada de San Martín.

Luego se colocará la piedra fundamental del futuro Palacio Municipal en el terreno adquirido recientemente. A las 12 se realizará la ceremonia central, en la avenida Hipólito Yrigoyen y Riobamba, donde se concentrarán efectivos militares y delegaciones de escuelas y distintas instituciones. En este acto pronunciará un discurso el intendente municipal.

Las autoridades provinciales y los representantes de las fuerzas vivas del partido serán agasajados por la Comuna a las 13, con un almuerzo que se servirá en las instalaciones del Club Atlético Lanús.

Finalmente, a las 19.30 de ese día, se habilitará en el subsuelo de la Galería Lanús, calle 29 de Septiembre 1960, el primer salón municipal de fotografía y exposición de plantas y flores y se entregarán los premios del concurso literario escolar.

Voces de provincias

De real atracción

MAR DEL PLATA. — El extraordinario incremento del turismo a esta ciudad atlántica crea problemas que deben merecer atención especial tanto de las autoridades comunales de la zona sudeste de la provincia de Buenos Aires como de las comisiones vecinales de la misma que dedican sus esfuerzos a la dinamización de las corrientes turísticas hacia sus respectivos centros de población.

El 17 de marzo de 1938 se aprobó un proyecto de circuito denominado Turismo de Mar y Sierras y la creación de una federación integrada por Mar del Plata, Necochea, Tandil, Balcarce, Miramar y Quequén. Se trazaron sabios planes y grupos de hombres trabajaron empeñosamente en la concreción de esa iniciativa en cada localidad, pero no se concretó en todo su alcance, ya que todavía espera el concurso entusiasta de autoridades comunales, instituciones de turismo y vecinos de arraigo con amplia comprensión de las inmensas posibilidades que se ofrecen en ese orden de realizaciones.

La extensa red de caminos firmes que suprime virtualmente las distancias abre magníficas posibilidades a los circuitos de turismo en la zona que tiene reserva de energías y cuenta con ambientes edecuados para convertirse en un gran emporio del turismo nacional e internacional, porque no hay otra en el país marítima y serrana al mismo tiempo.

Para lograr tan ambicioso objetivo será necesario coordinar un plan para habilitar comodidades en las zonas turísticas —paradores, confiterías, quioscos de venta de bebidas sin alcohol, parques y visitas a establecimientos de importancia que puedan despertar el interés de los excursionistas— y rutas de viajes numeradas para que pueda el interesado elegir el paseo que más le agrade o recorrerlos en distintas jornadas.

En esa forma se brindarán nuevos atractivos a los visitantes y se dará vigoroso impuesto al progreso de la zona sudeste de la provincia, atrayendo hasta esta privilegiada región marítimo-serrana la atención del turismo.

Tres de Febrero

Homenaje a la Madre

CIUDAD JARDIN LOMAS DEL PALOMAR. — La Comisión de la Liga de Madres de Familia, con sede en Los Ceibos 108, ha organizado para mañana a las 17 la presentación de Maruja Gil Quesada y los actores del Teatro Estudio Itati, en "Poesía, necesidad cotidiana" (teatro leído). A las 19.30, Misa de la Familia, y el domingo, en el acto de homenaje a la Madre, en el monumento ubicado en la plaza Almirante Plate, participarán todas las damas de la entidad.

Monumento al bombero en San Isidro

SAN ISIDRO. — Como testimonio de tangible y permanente reconocimiento de la población a la abnegada labor que realiza el bombero voluntario se ha erigido un monumento que será inaugurado pasado mañana en oportunidad de celebrar la Sociedad de Bomberos Voluntarios de San Isidro el 29o. aniversario de su fundación.

Con tal motivo se ha preparado un programa de actos, que se iniciará a las 14 de la fecha mencionada con una concentración de cuerpos de bomberos voluntarios. Luego, a las 15, tendrá efecto el acto de descubrimiento del monumento, en el cual hablarán el presidente de la comisión de homenaje y el vicepresidente de la Sociedad de Bomberos Voluntarios. A continuación le serán impuestos nombres a las nuevas unidades motorizadas, y a las 16 se efectuará un desfile. La jornada finalizará con un refrigerio en honor de las autoridades asistentes.

La celebración proseguirá el miércoles con una fiesta infantil, y el 26, tras la recepción de las autoridades, se descubrirá una placa recordativa en memoria del primer presidente de la Sociedad de Bomberos, Sr. Juan Santiago Cánepa. Por la noche, a las 22, se servirá una comida de honor.

Los actos preparados finalizarán el 27, descubriéndose otra placa recordativa en la tumba del Sr. Cánepa en el panteón social, y a las 19 se oficiará una misa en la iglesia de Santa Teresita del Niño Jesús, en Martínez, en memoria de los miembros fallecidos de la Sociedad de Bomberos Voluntarios.

Muestra plástica

VILLA ADELINA. — En la Sociedad de Fomento José Hernández, Raúl Scalabrini Ortiz 1751, de ésta, será inaugurada mañana, a las 18 una exposición de artes plásticas, organizada por la mencionada Institución, con el auspicio de la Dirección de Cultura de la Municipalidad. Con la dirección artística del profesor Guillermo Wienke se expondrán 28 trabajos, que han sido seleccionados por un jurado de Artistas Plásticos y Estímulo de Bellas Artes.

Morón

Cacería del zorro

ITUZAINGO. — Organizada por el Club de Leones local, realizaráse mañana, a partir de las 22, por primera vez en la ciudad, una cacería del zorro en automóvil, de acuerdo con un programa especial, cuya culminación será una reunión de amistad leonística.

Gral. Sarmiento

Aniversario

JOSE C. PAZ. — El Club Atlético El Porvenir de esta ciudad, celebrará el 39o. aniversario de su fundación con una comida, que será servida mañana en sus instalaciones de la avenida San Fernando 1683. Las correspondientes reservas pueden efectuarse en la mencionada sede.

La Matanza

Día del ex alumno

RAMOS MEJIA. — Ex alumnos de la Escuela Nacional de Comercio Ramos Mejía, en celebración del Día del ex Alumno, ofrecerán un asado criollo que será servido mañana a las 19 en el local del establecimiento, sito en French 127. Los beneficios que se obtengan se destinarán a la adquisición del local propio de la escuela, cuyo boleto de compra y venta ya ha sido suscripto por la asociación cooperadora. Las tarjetas para su participación pueden solicitarse telefónicamente al 658-0020 y 52-1375.

San Fernando

Inauguración

SAN FERNANDO. — Mañana a las 11 se llevará a efecto la inauguración oficial de la Escuela Profesional Mixta número 2, ubicada en Paraná Miní, primer establecimiento secundario de las islas.

Se ha preparado con tal motivo un amplio programa de festejos, haciéndose presente en la oportunidad el ministro de Educación y otras altas autoridades.

Merlo

Obra de Alberdi

MERLO. — Mañana a las 19.30 y 21.30, el conjunto integrado por los alumnos del Seminario de Arte Dramático, de la Dirección de Cultura Municipal, que dictaron los profesores Norma Dumar, Alejandro Ginert y Mary Rey, pondrá en escena "El gigante Amapola", de Juan Bautista Alberdi.

Vacunación

MUÑIZ. — La Sociedad de Fomento Muñiz procederá a vacunar gratuitamente contra la rabia a todos los perros presentados por su respectivos dueños. Dicha operación se llevará a efecto hoy a partir de las 14, en la plazoleta de acceso a la estación Muñiz del Ferrocarril General San Martín.

Es ésta una adhesión a la campaña que desarrolla la Comisión Coordinadora de la Lucha Antirrábica del Ministerio de Bienestar Social de la provincia de Buenos Aires.

Noticias breves del interior

Congreso de historia

SAN CARLOS DE BARILOCHE. — Esta ciudad será asiento del Congreso de Historia Rionegrina. El mismo tendrá lugar entre los días 21 y 24 de noviembre próximo, y en su transcurso se entregarán los premios del Primer Concurso de Investigaciones y Estudios Históricos Rionegrinos.

Renuncia

CORRIENTES. — Aceptó el Poder Ejecutivo la renuncia presentada por el secretario general de la Gobernación, comodoro (R. E.) Carlos A. French.

Disertación

LA PLATA. — En la Facultad de Derecho de la Universidad Católica local se realizará mañana a las 18.30 una disertación del contralmirante Gregorio Antonio Portilla sobre "Infraestructura física sudamericana, factor determinante de la infraestructura económico-social".

Central telefónica

COLONIA CAROYA (Córdoba). — Fue habilitada una central telefónica para doscientas líneas, que funciona inicialmente con cien. Quedó conectada a la red general de ENTel por intermedio de la central Jesús María.

Conferencia

MAR DEL PLATA. — Hoy, a las 19.30, en el Club General Pueyrredón, el Pbro. Luis José Gutiérrez, director espiritual de la Universidad Católica, hablará sobre "El hombre en situación de servicio". La disertación forma parte del ciclo "Perspectiva sobre el problema del hombre en el pensamiento contemporáneo".

Identificación

LA PLATA. — Estableciése que el delincuente muerto por una patrulla policial en General Rodríguez era Carlos Raúl Esmoris quien también empleaba los nombres de Carlos Puentes o Ismael Sait.

Habilitan talleres

SAN MIGUEL DEL TUCUMAN. — Las autoridades de la Dirección Provincial de Aeronáutica informaron que los talleres de esa dependencia han sido habilitados por la Dirección Nacional de Aviación Civil. Con tal habilitación, los talleres están en condiciones de atender las necesidades de los aviones civiles, oficiales y particulares, existentes en el Noroeste, los que ya no tendrán necesidad de ser trasladados a Buenos Aires.

Renuevan autoridades

SALTA. — El Círculo Argentino Peruano renovó autoridades y aprobó sus estatutos. Designó presidente al Sr. Laudino Juárez Toledo, y vicepresidente, al señor Angel Colán Cuenca.

Camino a Rosario

VICTORIA (Entre Ríos). — El destacamento del Regimiento 2 de Ingenieros, con asiento en Paraná, dio término a su trabajo de señalamiento del trazado del futuro camino de ésta a Rosario.

Ampliación

TRES ARROYOS. — Las autoridades municipales se han dirigido al ministerio de Asuntos Agrarios de la provincia con el fin de conocer las posibilidades de ampliación del matadero oficial de esta ciudad, por cuanto su capacidad de faneamiento se halla desbordado por las necesidades.

Comisión redactora

SAN LUIS. — A los efectos de dar cumplimiento a los recaudos exigidos por la ley nacional número 17.678 para la inclusión en el plan de trabajos públicos por iniciarse en 1969 con financiamiento del Fondo de Integración Territorial, el Poder Ejecutivo dispuso crear una comisión redactora del estudio económico de factibilidad en el Dique Paso de las Carretas.

Anulación

SANTIAGO DEL ESTERO. — El Poder Ejecutivo resolvió anular el decreto del 7 de enero de 1963 por el cual la provincia adhirió a la iniciativa del Instituto Belgraniano de Santa Fe respecto del cambio de denominación del río Salado por el nombre único del río Juramento en todo su curso.

Balneario municipal

VILLA DOLORES (Córdoba). — Con ritmo acelerado continúan las obras en el futuro balneario municipal de esta ciudad. Su habilitación está prevista para diciembre próximo.

Escuela robada

MAR DEL PLATA. — Autores ignorados penetraron en la Escuela Nacional Nº 5 y se apoderaron de un aparato de televisión, una máquina de escribir y otros efectos, valuados todos en 400.000 pesos. Instrúyese el correspondiente sumario.

Homenaje

BOLIVAR. — Mañana se cumplirá en ésta un emotivo homenaje al primitivo Colegio Nacional de Bolívar, antecesor del actual, que fue fundado en 1920, y a su sucesor, el incorporado al Colegio Nacional de Azul, que funcionó entre los años 1932 y 1936.

Desagote

ROSARIO. — El presidente de la comisión de fomento de la vecina localidad de Funes dictó un decreto prohibiendo el desagote de las piletas de natación dentro del radio urbano y suburbano. Esta medida se adopta para evitar que se produzcan surcos en la calle y en muchas oportunidades contengan aguas estancadas, ya que los propietarios de las fincas de fin de semana vierten el agua de sus piletas de natación, cuando proceden a cambiarla, en la vía pública.

SECRETARIA DE ESTADO DE ENERGIA Y MINERIA
GAS DEL ESTADO

LLAMASE A LICITACION PUBLICA Nº 7.420 PARA EL DIA 12 DE NOVIEMBRE DE 1968, A LAS 11 HORAS PARA LA ADQUISICION DE 30.000 m. DE CAÑERIA DE ACERO NEGRO DE 762 mm. (30") d. EXTERIOR, ESPESOR DE PARED 8,74 mm. Y/O CONTRATACION DE LA MANO DE OBRA PARA SU ELABORACION CON PROVISION DE CHAPA.

VALOR DE LA DOCUMENTACION: M$N. 1.000.—

CONSULTA Y ADQUISICION DE LOS DOCUMENTOS: Alsina 1170, 1er. piso, Oficina 111, Capital Federal; de 7 a 13 horas.

SECRETARIA DE ESTADO DE ENERGIA Y MINERIA
GAS DEL ESTADO

LLAMASE A LICITACION PUBLICA Nº 7.420 PARA EL DIA 12 DE NOVIEMBRE DE 1968 A LAS 11 HORAS, PARA LA ADQUISICION DE 5.110 TONELADAS DE CHAPA DE ACERO APTA PARA FABRICAR CAÑOS DE 762 mm. (30") d. EXTERIOR CON 8,74 mm. DE ESPESOR DE PARED.

VALOR DE LA DOCUMENTACION: M$N. 1.000.

CONSULTA Y ADQUISICION DE LOS DOCUMENTOS:

ALSINA 1170, 1er. PISO, OFICINA 111, CAPITAL FEDERAL, DE 7 a 13 HORAS.

Secretaría de Estado de Transporte
FERROCARRILES ARGENTINOS
FERROCARRIL GENERAL ROCA
Llama a Licitación Pública

Licit. Nº	Descripción	Apertura Día	Hora	Precio del pliego
* FL 7008	Semáforos y barreras automáticas. Alternat.: Materiales a importar	20/11/68	13	$ 2500

Se hace notar que la apertura de esta Licitación, que en principio había sido fijada para el día 23/10/68 a las 13 horas, ha sido prorrogada hasta el día 20/11/68 a la misma hora.

Los pliegos de condiciones pueden consultarse y/o adquirirse en el Departamento Almacenes R. de Escalada (Secc. Muestrario), todos los días hábiles menos sábados, de 8 a 13 horas provistos de documentos de identidad. Las propuestas serán recibidas en la Oficina de Mesa de Entradas los días hábiles menos sábados, de 7 a 14 horas hasta el día anterior a la apertura de cada licitación, y el día de la misma hasta la hora fijada, en la Oficina de Aperturas del citado Departamento.

Avisos Clasificados

Propiedades y Viviendas

Propiedad Horizontal
(Departamentos)
Sección 4-4 Tarifa I
VENTA

MAS DEL 50% A 9 AÑOS FINANCIADO POR EL

BANCO HIPOTECARIO NACIONAL

(CONTRATO GLOBAL Nº 95008)

Y LA COLABORACION FINANCIERA DE LA CAJA NACIONAL DE AHORRO POSTAL

con sólo el 9% int. anual s/saldos c/cláus. de real.

Y EL SALDO FINANCIADO POR LA EMPRESA HASTA EN

50 MENSUALIDADES c/ 12% int. anual s/saldos d/posesión

CON ENTREGA A SU DISPOSICION EN

SANTA FE 3401 esq. SALGUERO (Torre Minou)
Departamentos de 2 dormitorios, baño, living comedor y cocina-lavadero, c/serv. cent.

y con las mismas ventajas de próxima entrega en

CALLAO Y CORRIENTES (Edificio y Torre Ariel)
Departamentos de 1 6 2 dormitorios, living-comedor, baño y cocina-lavadero, con servicios individuales

Azulejos San Lorenzo en baños y cocinas
Cañerías de hidrobronce
Ascensores Acelco Westinghouse con memoria
Secador de ropa a gas en todos los departamentos
y muchos más detalles de confort y calidad

Proyecto y Dirección: MARIO ROBERTO ALVAREZ Y ASOCIADOS

VENDE **PAPEX S.A.** CORRIENTES 1769
SANTA FE esq. Salguero
CERRITO 146 - 1er. Piso

v.22

A PASOS AV. LAS HERAS 3500 EN PALERMO

Edificio en torre

DEPARTAMENTOS AL EXTERIOR
DE 2 Y 3 AMBIENTES

- Ascensores Otis
- Azulejos San Lorenzo de color hasta cielo raso en baños y cocinas
- Losa radiante
- Lavadero individual
- Cocheras optativas

Boleto	$ 172.000
15 mensualidades	$ 22.400 c/u.
Posesión	$ 172.000
El 31-12-70	$ 176.000
El 31-12-71	$ 176.000

Saldo en cuotas mensuales, incluído el 13 % interés, de

$ 32.804.-

FINANCIACION Y GARANTIA BANCARIA

PAUNERO 2755

ATENCION PERMANENTE EN OBRA

v. 20

TOTAL $ 5.800.000
Depto. mod., frente. Hall, amplio liv-com., 3 dorm., pza. serv., c/teléf., c/fac. Azcuénaga 1438 - 7 - A (casi Juncal). Ver 14 - 18 horas

ADECA
32-3230, 31-9929-3688-9314
v20

MARAVILLOSO
LIBTADOR. y SALGUERO
LIV.-COM., 2 DOR., 2 BAÑOS EXTRAORDINARIO Y LUMINOSO depto. de gran categ. A estrenar, Regio balcón, coc. amplia, lav. cub. Grandes placards. INCREIBLE: $ 2.000.000. Posesión 48 hs. Saldo 40 meses. Total $ 4.700.000. 49-5051, 46-3601

BELGRANO
MOLDES 1925
2 y 4 AMBIENTES
Hasta posesón agosto 1969
$ 900.000. Facilidades a 108 meses con intereses incluidos
ENTREGA POR CONTRATO
González Marino y Cía. S. A.
BELGRANO:
VIRREY DEL PINO 2720
T. E. 73-2137
CENTRO:
RODRIGUEZ PEÑA 280
T. E. 40-6728, 40-8864
v.19

2 DORMITORIOS
Liv. y comedor formando una "L"
¡¡ESTUPENDO!!
7o. frente, al Norte, Financia
B. H. N.
Cuota $ 36.000 (incluido interés)
¡¡INCREIBLE!!
Ultimo disponible (no es último piso). Vaya con una seña. FRENCH 2328. 10-19 HORAS.
v20

Tarifas

I

Por palabras (mínimo 6 palabras)		Por centímetros (mínimo 1 cm.)	
Cada palabra	$	Cada centímetro	$
1 día	40	1 día	1.100
*2 días (por día)	36	2 días (por día)	850
*3 a 6 días (por día)	32		
*7 o más días (por día)	24		

II

Por palabras (mínico 6 palabras)		Por centímetros (mínimo 1 cm.)	
Cada palabra	$ 20	Cada centím.	$ 750

III

Por líneas		Por centímetros	
Cada línea	$ 220	Cada centím.	$ 1.300

* Las rebajas efectuadas en 2 o más días, son por publicaciones consecutivas.
Por pago antes de la publicación, 5 % de descuento.
La tarifa correspondiente está indicada debajo del título de cada rubro en estas páginas de avisos clasificados.

PUSTELNIK

Azcuénaga 1035 - Capital T. E. 82-0323|0566|1365

RIVADAVIA 4783

(Frente a Plaza Lezica)

ENTREGA MARZO 1969

Departamento 3º "A" — Precio total $ 11.200.000 — Superficie 170 m2.

Living-comedor, tres dormitorios, dos baños, toilette, dependencias de servicio.
Cochera optativa.

Condiciones de pago:
15 % Boleto
15 % Diciembre 1968
20 % Posesión
10 % 10 cuotas desde boleto
40 % Financiación bancaria hasta 132 meses

3º "C" - Precio $ 3.660.000. Sup. 57 m2.
Living-comedor, 1 dormitorio, lavadero, cuarto ropero.

4º "E" - Precio $ 6.750.000. Sup. 103,5 m2.
Living-comedor, dos dormitorios y dependencias de servicio.

Condiciones de pago: 10 % Boleto
10 % Diciembre 1968
10 % Posesión
10 % 10 cuotas desde Boleto
10 % A convenir
50 % Financiación bancaria 132 meses

H. Yrigoyen 4099 (a una cuadra de Rivadavia)
Departamentos de living-comedor, uno y dos dormitorios, con y sin dep. servicio. Entrega inmediata. Financiación bancaria 84 meses.

Montevideo 1562 (a mts. de la Pza. V. López)
Departamentos de living-comedor, dos dormitorios, baño y toilette, y de living-comedor, tres dormitorios, dos baños, toilette, cocina, comedor íntimo y dependencias de servicio. Una o dos cocheras por departamento. Entrega Julio 1969.

Montevideo 1576 (a mts. de la Pza. V. López)
Departamentos de living-comedor, un dormitorio, y de living-comedor, dos dormitorios, baño, toilette y dep. servicio. Una o dos cocheras por departamento. Entrega Julio 1969.

V. López 2251 (a una cuadra de Pueyrredón y Las Heras)
Departamentos de living-comedor, uno y dos dormitorios, con y sin dep. servicio. Entrega inmediata.

Arribeños 1630 (a 1 c. Av. Libertador)
Lujosos departamentos con palier individual, living-comedor, tres y cuatro dormitorios, con dependencias de servicios. Cochera. Entrega Marzo 1969.

Amenábar 2170 (a 2 c. Av. Cabildo)
Departamentos de living-comedor y un dormitorio. Living-comedor, dos dormitorios y dep. servicio. Entrega inmediata.

Anchorena 1767
Departamentos de living-comedor, dos y tres dormitorios, comedor íntimo y dep. servicio. Cochera optativa. Entrega Diciembre 1969. Financiación bancaria hasta 132 meses.

Construcción de primera categoría con detalles de gran calidad

Precio fijo e inamovible
Los mejores Precios de Contado
Grandes Facilidades de Pago

Atención en obra todos los días, salvo martes, de 9.30 a 12.30 y de 14 a 18 hs.

PLAYA DE ESTACIONAMIENTO EN NUESTRAS OFICINAS

v19

B. B. Y J. PAMPURO S.A.

30 AÑOS AL SERVICIO DE LA CONSTRUCCION

AMPLIA HIPOTECA HASTA EL 70 % A 10 AÑOS

EN CUOTAS MENSUALES IGUALES

PRECIOS FIJOS E INAMOVIBLES

NUEVO PLAN DESDE $ 50.000 el m2

BARRANCAS DE BELGRANO

JOSE HERNANDEZ 2043

Deptos. de gran categoría, listos para habitar. Living-room y comedor, 4 dormit., 2 baños principales, gran cocina, comed. diario, lavadero, secador de ropa y lugar para planchar, 6 ascensores, Palier individual en cada piso, Guardacoches. Cámara de transformación Italo al pie del edificio. Financiación: 30 % hasta posesión y saldo en 70 cuotas mensuales.

SANTA FE 5012/18

Liv-comed., 1, 2, 3 y 4 dorm., baño, toilette, cocina y lav. con y sin dep/servicio. Terminación diciembre 1968, s/subte linea "D", Total desde $ 2.572.000, desde $ 50.000 c/m2.

CABILDO 1183 esq. CESPEDES

Departamentos de categoría. Entrega inmediata. Liv-com., 1 y 3 dorm., con y sin dep. serv. A la calle. Tot. desde $ 2.775.000 desde 50.000 c/m2.

CIUDAD DE LA PAZ 513

Departamentos c/guardacoches, listos para entregar. Liv.-com., 1, 2 y 3 dorm., baño, toil., y cocina, lav. con y sin dep. serv. Total desde pesos 2.042.000, desde 50.000 c/m2.

HAY TAMBIEN OTROS PLANES DE VENTA
Y FINANCIACION

ATENCION EN OBRA INCLUSO SABADOS Y DOMINGOS

Vende: RIALGAR S. A. Av. SANTA FE 3340
T. E.: 85 - 0772-3264-3276

v19

A Barrio Norte

URIBURU 1517

Living-comedor, 1 y 2 dormitorios, baño y cocina, lavadero

Boleto		$ 229.000
Posesión	(Noviembre 1969)	nada
Refuerzos		nada
y cuotas de		$ 36.900

Con intereses incluidos y...
NADA, NADA MAS!!!

CONSTRUYE Y FINANCIA "LA CAPITAL" S. C. A.

VENDE **ELGO** PROPIEDADES

CORRIENTES 1312, piso 11, T. E. 46-8645, 46-2979
Atención en obra de 10 a 19 horas

v.20

GRAFODRAMAS — Por Luis J. Medrano

Despacho

A CAMBIE SU COCHE POR UN DEPARTAMENTO

Oportunidad en usados que han sido tomados como parte de pago. Antigüedad: desde nuevos hasta 15 años, refaccionados a nuevo

PARAGUAY al 3600
AGUERO al 1900
TUCUMAN al 2900
Bmé. MITRE al 2500
DON BOSCO al 3500
AZCUENAGA al 1400
SALGUERO al 1900
ECUADOR al 800
CONDARCO al 400
V. CEVALLOS al 200
SAN JOSE al 1800
S. B. DE PALERMO al 1600
JUNCAL al 2600
SAN JUAN al 4300
PERU al 1000
CANGALLO al 2000
HONDURAS al 5000
J. HERNANDEZ al 2500
SANTA FE al 3800
Av. LA PLATA al 300
OBLIGADO al 2800
GASCON al 600
J. B. ALBERDI al 4100
SAN LUIS al 2400
PUEYRREDON al 2400
BULNES al 2600
JUSIN al 300
URIBURU al 600
MANSILLA al 2400
SARMIENTO al 3200

Posesión 15 %, 3 anualidades 30 %. Saldo a convenir entre los 24 y 60 meses y aceptamos como parte de pago:

SU COCHE
SU DEPARTAMENTO
HIPOTECAS - PRENDAS

MASRI HNOS.
Primera Inmobiliaria en Sistema de Permutas
LARREA 865
Consulte incluso domingos, de 8 a 20 hs.

BELGRANO
Ciudad de La Paz 2163

Y JURAMENTO
Living-comedor, 1 dorm. y 2 dorm., con 3º dorm. o habitación servicio. Servicios individuales, placards completos. Posesión 30 días.

Cabildo 1623
Y V. DEL PINO
Living-comedor, 1 dorm. y 2 dorm., con 3er. dorm., o habitación servicio. Servicios individuales, placards completos. Posesión mayo 1969.

Moldes 1511
Y V. DEL PINO
Living-comedor, 1 dorm. y 2 dorm., con 3er. dorm., o habitación servicio. Servicios individuales, placards completos. 5 últimos disponibles. Posesión y escritura inmediatas.
40 % hasta la posesión y amplias facilidades.
Visitar todos los días
Proyecto-Dirección y Construcc.

Galán Titiunik S. A.
Vende:
Kertzman Comercial
Sarmiento 329 - 9º Piso
T. E. 32-5812|5422
v19

Adquiera En:

AV. LAS HERAS 1851
A metros de Av. Callao. Piso, living, 3 dormitorios, dependencias de servicio, 2 ascensores, servicios individuales. Entrega y escritura inmediata. Facilidad. 132 meses.

AV. CORDOBA 2641
Casi Av. PUEYRREDON
Departamentos de 1, 2 y 3 dormitorios, dependencias de servicio, 2 ascensores, servicio individual. Entrega próxima. Financiación 132 meses.

UGARTECHE 3354
A metros de Av. LIBERTADOR
Piso 3 dormitorios y dependencia, cochera, calefacción a gas, p. aire acondicionado. Financiación a 90 meses.

PROYECTO Y DIRECCION
ARQ. RICARDO LINCH
VENDE
Linch s.c.a.
PROPIEDADES
Florida 274, 6º piso 49-1726
De la Cámara Argentina de la Propiedad Horizontal v19

BELGRANO

DEPARTAMENTOS
DE 2 y 3 AMBIENTES
PAMPA SOBRE CABILDO
120 MESES $ 31.820
SEMESTRES $ 85.100
CON INTERESES INCLUIDOS
ENTREGA POR CONTRATO
González Marino y Cía. S. A.
BELGRANO:
VIRREY DEL PINO 2720
T. E. 73-2137
CENTRO:
RODRIGUEZ PEÑA 280
T. E. 40-6728|8864
v.19

BANCO SHAW

FINANCIA DEPARTAMENTOS

AHORA AL 13 %

BELGRANO
CIUDAD DE LA PAZ 1923
Semipiso con palier privado. Living-comedor, 2 dormitorios y dependencias.
Proyecto y Dirección: Arqs. Caputo-Malamud-Raskovsky
ENTREGA: INMEDIATA.

O'HIGGINS 1722
Living-comedor, y 2 y 3 dormitorios, con dependencias y cocheras.
Proyecto y Dirección: Ing. Mario César Bilezker.
ENTREGA: DICIEMBRE 1968.

AGUILAR 2190
1, 2, 3 y 4 ambientes.
Proyecto, Dirección y Construcc. Soivak Konterlinik S.C.A.
ENTREGA: FEBRERO 1969

MOLDES 2681
3 últimas unidades de 2 ambientes. 18 % posesión. Saldo en cuotas.
ENTREGA INMEDIATA.

ALMAGRO
H. YRIGOYEN 4099 esq. TREINTA Y TRES
3 ambientes con dependencias y 2 ambientes.
Proyecto y dirección: Ing Carlos A. Pusteinik
ENTREGA INMEDIATA

BARRACAS
ARISTOBULO DEL VALLE 1599 esq. ISABEL LA CATOLICA
A metros de Av. Montes de Oca. 2 y 3 ambientes
Proyecto: Ing. Civil Horacio Katz-Josua Ridelener
Dirección: Ing. Civil Horacio Katz
Atención diaria en obra
ENTREGA: INMEDIATA.

FLORES
BOGOTA 2340
2 y 3 ambientes
Proyecto, Dirección y Construcción: Ing. Gino B. Rissetto
Arq. Osvaldo A. Trionfetti
ENTREGA: DICIEMBRE 1968

VILLA CRESPO
J. Ramírez de Velazco 824
1, 2 y 3 ambientes.
Proyecto, Dirección y Construc.
Ing. Civiles Goldszer-Zinerman
ENTREGA: DICIEMBRE 1968

BARRIO NORTE
PEÑA 2585
3 ambientes, baño, toilette, lavadero. Empresa Constructora H. A. Tenaglia e Hijos S.C.A. ENTREGA INMEDIATA

ECUADOR 1539
Semipiso, living-comedor, 3 dormitorios y dependencias.
Proyecto y Dirección: Arqs. Berdicevschi - Migelson - Schevach.
ENTREGA: DICIEMBRE 1968

URUGUAY 971/73
1, 2 y 4 ambientes en dúplex.
Proyecto y Dirección: Arq. Carlos M. Estevan.
ENTREGA: MARZO 1969

CABALLITO
ACOYTE 196 esq. NEUQUEN
Living-comedor y 2 dormitorios.
Proyecto y Dirección: Arq. Mario Roberto Alvarez
Ing. Isaac Paleico
ENTREGA: INMEDIATA.

CACHIMAYO 259
2 Y 3 AMBIENTES
Proyecto y Dirección: Ing. Juan J. Coduri.
ENTREGA: JULIO 1969.

PALERMO
AV. LUIS MARIA CAMPOS 301 esq. AREVALO
2 y 3 ambientes
Proyecto y Dirección: Ing. Civil Osvaldo D. Giúdice
Ing. Civil Francisco M. Mora
ENTREGA: INMEDIATA.

SALGUERO 2410
Pisos de 3 ambientes, con dependencias.
Proyecto y Dirección: Ing. Civil Ricardo Duchini.
Ing. Civil: Alberto Longinotti.
ENTREGA: MARZO 1969.

PARQUE PATRICIOS
GRAL. URQUIZA 2126
3 ambientes
Proyecto, Dirección y Construcción: Ing. Harari, Nahón y Sigal
ENTREGA: NOVIEMBRE 1968

CHACARITA
CHARLONE 660
2 y 3 ambientes. 10 % boleto. Saldo totalmente en cuotas. Proyecto y Construcción: Tabano S.C.A. Director de Obra: Ing. Civ. Alfredo T. Bernardini. ENTREGA SEPTIEMBRE 1969.

ATENCION EN OBRA INCLUSIVE SABADOS Y DOMINGOS
PRECIOS FIJOS E INAMOVIBLES
DEPARTAMENTO INMOBILIARIO
SARMIENTO 355 31-6271 De 12 a 17.30 horas

DUJOVNE Y FAIGON S.R.L.

MAIPU 836, 6º PISO — T. E. 392-7844, 392-5891, 392-9163

CATEGORIA - CALIDAD - FACILIDADES

ONCE
SARMIENTO 2751
Dptos. confortables. Liv. com. y 1-2 dorm. Serv. indiv. Entrega MARZO 1969. 75 ctas. mens. desde $ 33.000. 25% hasta pos.

BELGRANO "R"
JURAMENTO y SUPERI 2135
POSESION INMED. ULT. DISPON. Dptos. Liv. com. y 1 dormit. Serv. indiv. 70 % en 10 años al Bco. Popular Arg., 30 % a convenir

CENTRO
URUGUAY 705
Dptos. de 1 y 2 habit. a la calle. TERMINADOS

PALERMO BOTANICO
LAS HERAS 3745. PISOS 4 dormitorios, hall íntimo, 2 habitac., servicio, garaje, pileta natación, solárium, etc. GRAN JERARQUIA. FACILID. A 75 MESES

BELGRANO SAN BENITO DE PALERMO 1694
Dptos. de 2 y 3 habit. a la calle, c/balcón. TERMINADOS. Escrit. inmediata. Facilidades. 3 ULTIMOS DISPONIBLES

ALMAGRO SAN JUAN 3429 ULTIMOS DISP.
POSES. Y ESCRIT. INMEDIATAS. Dptos. Liv. com., 1-2 dormit., serv. centrales. 70 % en 10 años al Bco. Popular Arg. 30 % a convenir

v19

BELGRANO R

SUCRE 3026 - A 50 m. Estación

Gran categoría y confort. 3-4 ambientes funcionales. Guardacoches

BOLETO 10 %
POSESION 10 %
ESCRITURACION 15 %
SALDO 65 CUOTAS MENSUALES
EN CONSTRUCCION
Tomamos casas y Dptos. para la venta

INMOBILIARIA VARELA
VENDE CALIDAD
Atención en obra: 10 a 12 y 14 a 18 horas
Ofic. URUGUAY 780 T. E. 40-4361

Oficinas receptoras

Casa Central	Florida 347 - Tel. 40-4081 y 49-7201
Agencia Belgrano ..	Juramento 2374 - Tel. 73-1416
Agencia Colegiales .	Fed. Lacroze 3985 - Tel. 55-7912
Agencia Avellaneda .	Av. Mitre 686-92 - Tel. 22-8897
Suc. Mar del Plata .	San Martín 2480 - Tel. 2-3200/2
Sucursal La Plata ...	Calle 6 Nº 1012 - Tel. 2-9304
Sucursal Rosario ...	Sarmiento 724 - Admin. Tel. 67865
Sucursal Córdoba ..	Ituzaingó 42 - Tel. 2-2940
Sucursal Mendoza ..	Sarmiento 25 - Tel. 31894

Recepción por teléfono: Para quienes figuren en la guía telefónica, llamar al

49-7201 o 40-4081

Receptorías

Los LUNES aparece la nómina completa de las que funcionan en la Capital Federal y Gran Buenos Aires. CONSULTENOS POR TELEFONO y le informaremos la dirección de la más cercana a su domicilio.

Propiedad horizontal
VENTA

BANCO SUPERVIELLE SOCIETE GENERALE

VENDE CON HIPOTECA BANCARIA AL 13 %

JOSE HERNANDEZ 2097
ESQ. ARCOS (Edificio en torre) BELGRANO: Living-comedor, 2 dormitorios con dependencias.
ENTREGA INMEDIATA

AZCUENAGA 1086
Living-comedor, 2 y 3 dormitorios, con y sin dependencias.
ENTREGA INMEDIATA

JUNCAL 1304 y TALCAHUANO 1289
Living-comedor, 1 dormitorio y living-comedor, 2 y 3 dormitorios, con dependencias. Garaje optativo. Informes: Barlay S.A. Av. del Libertador 7400. T. E. 70-5100|5200|4783.
ENTREGA: MARZO 1969

JOSE M. MORENO 240
CABALLITO: living - comedor, 1, 2 y 3 dormitorios con y sin dependencias. Informes: J. M. Moreno 218. Entrega MAYO 1969

Av. BELGRANO 1133
Living-comedor, 1 y 2 dormitorios.
ENTREGA: MAYO 1969

SALGUERO 1773
Living-comedor, 1 y 2 dormitorios y 2 dormit. con habit. serv. o 3er. dormit. Cocheras optativas. Ing. J. E. Teitelbaum. Informes Lavalle 1171, 5º, p., of. 2, 35-7449-9592
ENTREGA DICIEMBRE 1969

RIVADAVIA 3464
Living-comedor, 1 y 2 dormitorios, con y sin dependencias.
ENTREGA: ABRIL 1969

CHARCAS 2779
Living-comedor y 1 dormitorio.
ENTREGA: DICIEMBRE 1968

AUSTRIA 1879
PALERMO: Living-comedor, 1 y 2 dormitorios, con y sin dependencias.
ENTREGA INMEDIATA

LARREA 1061
Living-comedor, 1, 2 y 3 dormitorios con dependencias.
ENTREGA MARZO 1969

OLLEROS 1701 esq. MIGUELETES
BELGRANO: Living - comedor, 3 dormitorios y dependencias. Informes: DIANA S.C.A., Riobamba 719, 44-4090.
ENTREGA: MARZO 1969

JULIAN ALVAREZ 2675
Living-comedor, 2 dormitorios, con y sin dependencias. Informes Rapaport y Leonson S. A., Carlos Pellegrini 739, 4º p. Teléfonos 392-2777-7273-4380
ENTREGA: MAYO 1969

CERRITO 1370
Living-comedor, living íntimo, 3 dormitorios y dependencias. Garaje. Informes: Av. J. A. Roca 516, 3er. p. 30-0279.
ENTREGA: JULIO 1969

ATENCION EN OBRA

PRECIOS FIJOS E INAMOVIBLES

ESCRITURACION CON TITULOS PERFECTOS

Oficina de Propiedades: San Martín 150 - De 12 a 17.30 hs.

v20

¡UNO Y UNO SON DOS!

EN CONSTRUCCION

Arqts.: E. Casado Sastre y Hugo Armesto

HIPOLITO YRIGOYEN 2040

2 AMBIENTES CON COCHERAS OPTATIVAS
A UNA CDRA. DE RIVADAVIA Y SUBTE CONGRESO

BOLETO ..... $ 345.000
DESPUES: (Todo en cuotas de) $ 30.000

Visitar todos los días en obra

CABELLO Y EL LAZO

FRENTE A PLAZA LAS HERAS

3 y 4 ambientes. Extraordinarios detalles

LOCALES

BOLETO DESDE ..... $ 556.000
RESTO EN CUOTAS

Informes: SUIPACHA 472, 4o. PISO, OF. 405
392-6723 46-6403

CREDITO BANCARIO ACORDADO A 10 AÑOS
PLAZO CON EL 13 o|o DE INTERES

PROMOTORA PUBLICITARIA PENTAGONO S.R.L.

CENTRO NORTE

JUNCAL 1181 y AV. QUINTANA

LUJOSOS Y DE GRAN CATEGORIA

3 DORMITORIOS — GARAJE INDIVIDUAL

Semipisos de amplia recepción, 2 baños, toilette, office, cocina, dep. serv., servicios centrales individuales. Calefacción por losa radiante y agua caliente

PRECIO FIJO — ENTREGA DICIEMBRE 1968

FINANCIACION BANCARIA

HASTA 11 AÑOS DE PLAZO

Aceptamos como parte de pago su departamento. Atención en el edificio 10-13 y 14.30 a 17.30, inclusive feriados

MATEO B. HARTZ

SUIPACHA 268, piso 11º — 45-7001|7579

v.19

A BARRIO NORTE
QUIRNO COSTA 1273
(Casi esq. Charcas 2600)
(2 c. Sta. Fe-Pueyrredón y subte)
2 y 3 AMBIENTES

Boleto ..... $ 175.000
8 cuotas mens. ciu. .. ,, 24.875
Posesión (31|3|69) .. ,, 175.000
En 6 semestres a partir de la posesión ,, 525.000
144 cuot. mens. ciu. ,, 33.500
(Incluido intereses)

PALERMO
CHARCAS 4181
(a 2 cuadras Santa Fe y subte)
2 y 3 AMBIENTES

Posesión (30 días) ... $ 525.000
En 6 semestres a partir de la posesión . ,, 525.000
144 cuotas ciu. ..... ,, 33.370
(Incluido intereses)

PRECIO FIJO E INAMOVIBLE

Atención en obras: todos los días, incluso Sábados y Domingos de 9 a 12.30 y de 15 a 18 horas

MADINICO S.C.A.

RIVADAVIA 2868, piso 4 (A o D) — T. E. 88-3841 y 89-6028

Totalmente en Cuotas

EDIFICIO DE CATEGORIA

JUNCAL 1304 Y TALCAHUANO 1289

Ultimos departamentos

Living-comedor, 1, 2 y 3 dormitorios, baños, off., cocina, con y sin dep. de serv., garaje optativo.

Boleto ..... $ 220.000
30 cuotas desde boleto ..... $ 38.669
Posesión: Marzo 1969 ..... $ 220.000
Saldo en cuotas bancarias mensuales después de de la posesión ..... $ 37.852

Intereses Incluídos

Todos los departamentos tienen:
Placards revestidos, azulejos decorados y de color San Lorenzo, calefacción por losa radiante, agua caliente central, portero eléctrico y demás detalles de confort

Consúltenos

Vendedor en obra todos los días de 9.30 a 18.30 hs.

BARLAY S A CIFI.

Av. del Libertador 7400 — 70-4783, 5100|5200|5484

EMPRESA CONSTRUCTORA
FRANCISCO NATINO E HIJOS S.R.L.

ARAOZ 2390

1 cdra. Santea Fe - subte

1 amb., con baño, coc. y balcón

POR MES $ 17.600

72 cuotas mensuales de .... $ 17.600
2 cuotas ant. posesión ..... $ 164.000
Poses. JULIO|70 ..... $ 169.800
5 semestres de ..... $ 117.000

PRECIO FIJO

También de 3 amb., con baño, coc. y lavad., con y sin dep. de servicio y de 2 amb.

R. E. LOPEZ BARREIRO
es... SEGURIDAD
LAVALLE 1139, 4o. piso
T. E. 35-4350, 4486, 5688, 2687

En las mejores ubicaciones

BARRIO NORTE

BUSTAMANTE 1724

Deptos. de 1, 2 y 3 dormit. Para vivda. y|o consultorio. Cocheras optativas

Facilidades: 84 cuotas

BELGRANO RESIDENCIAL

VIRREY OLAGUER 2345

Deptos. de 1, 2 y 3 dorm. En construcc. adelantada. Entrada y dep. de servic. Palier priv. Cocheras optativas

Facilidades: 84 cuotas

Atención en obras, incluso sábados y domingos

FISZBEIN Y CORFAS
MONTEVIDEO 666, PISO 9º, OFIC. 904
T. E. 49-2625, 45-0545, 40-2323|1022

v.30

AV. JUAN B. JUSTO 2631

y AV. CORRIENTES

EDIFICIO DE CATEGORIA

Liv-com., 2 dorm., serv. indiv., cocina, calef. Orbis, azulej. San Lorenzo hasta el techo, en cocina muebles y mesada Fórmica y revestimiento Carpenter, carpintería aluminio. Placards amplios. Incinerador. Visitar en obra

ENTREGA ABRIL 1969

Precios fijos desde $ 4.300.000

FACILIDADES A 5 AÑOS

CON SEGURO DE VIDA

Av. de Mayo 975, 4º S I A 38-2510

BANCO FRANCES DEL RIO DE LA PLATA
RECONQUISTA 199
Vende - Financia - Administra

SANTIAGO DEL ESTERO 336

Ahora con el 13 % de interés sobre saldos

A metros de Avenida Belgrano y Av. 9 de Julio

5 % al Boleto - 15 % en 16 cuotas sin interés

10 % Posesión - 70 % en 144 cuotas

Deptos. todos proyectados al exterior, de living-comedor, 1 y 2 dorm., baño-cocina compl., azulejos San Lorenzo de color hasta el cielo raso, parq., carpint. metálica corrediza, cañería de bronce, balcón, portero eléctr., calef. y agua caliente indiv.
DOS ASCENSORES OTIS — GASTOS REDUCIDOS
ENTREGA: SEPTIEMBRE 1969
Atención en Obra

Construye TOTESCO S. A.

Informes: MORENO 1300 - CAPITAL

A

GUIDO 1558

PISOS DE JERARQUIA

Living comedor, 3 dormitorios, dependencias servicio, cocina, comedor diario, lavadero individual, baño, toilette, palier privado, cocheras optativas

Precio Total ..... $ 10.750.000
Al Boleto ..... $ 1.075.000
Posesión ..... $ 1.075.000
A Convenir ..... $ 1.075.000

70 % HIPOTECA BANCARIA a 10 AÑOS

TAMBIEN DUPLEX 3 6 4 DORMITORIOS

Entrega: MARZO 1969

Atención perm. en obra (incluso sábados y domingos)
En Oficinas de lunes a viernes

Otra Obra

INGECO S.A.

Paraná 425 - 5º piso T. E. 46-0669/0778

v20

BELGRANO

AMENABAR 1555

LIVING COMEDOR, 3 DORMITORIOS

- Baño c/artef. línea Florencia
- Toilette
- Amplio lavadero y tend. indiv.
- Calef. p/losa radiante
- Agua caliente por caldera individual a gas
- Azulejos S. Lorenzo h/ cielo raso
- Placards doble altura
- Cocina muy equipada
- C/doble mesada y alacena
- Cañerías de bronce
- Cochera optativa

Jardín común en planta baja

PRECIO TOTAL $ 6.655.000

Al boleto ..... $ 302.512
A partir boleto 6 ctas. c|u. $ 37.083 ..... ,, 222.498
A los 60 días boleto ..... ,, 302.500
Enero 1969 ..... ,, 302.500
TOTAL h/posesión (MARZO 1969) ..... $ 1.130.010

Resto en cuotas financiadas por la empresa e hipoteca bancaria a largo plazo

También 2 y 3 ambientes, incl. dúplex en último piso

Vende: UNARCO S. A.

MALABIA 3088 T. E. 71-9363

Atención en obra todos los días. T. E. 73-8240

v.19

SEMIPISOS

A PASOS SUBTE J. M. MORENO

RIGLOS 166

LIV.-COM., 3 DORM., BAÑO Y TOILETTE, COM|DIARIO, DEP|SERV., LAV., BALCON

Seña ..... $ 450.000
60 ctas. mensual. de ,, 80.000
Poses. MARZO 1970 ,, 930.000
8 semestres de .... ,, 240.000
PRECIO TOTAL .. $ 8.100.000

LIV.-COMEDOR, 3 DORMITORIOS, COMEDOR DIARIO, LAVADERO

Seña ..... $ 300.000
60 ctas. mensual. de ,, 50.000
Poses. MARZO 1970 ,, 720.000
8 semestres de .... ,, 180.000
PRECIO TOTAL .. $ 5.300.000

COCHERA OPTATIVA

Pisos eucaliptos de primera calidad. Mayólica S. Lorenzo en baño y cocina. Agua caliente central. Calefacción por losa radiante, 2 ascensores. Cañería para TV. Cortinas de enrollar. Placards con cajoneras, etc.

PRECIO FIJO

PEREZ ARTASO

Lavalle 1646 - 6º piso — De 9.30 a 19.30 horas

v19

No Pague Cuotas de Más

AGÜERO 1682

Hall, liv.-comed., 1 dorm., balcón, media cuadra Avda. Santa Fe y subte, losa radiante, agua caliente individual

ENTREGA: FEBRERO 1969

Puede visitarse

60 mensualidades dde. $ 37.600

Con intereses incluídos y refuerzos

PORRO-VAZQUEZ y Cía.

RIVADAVIA 717, piso 6º T. E. 34-8996|8713 y 30-3190

A BARRIO NORTE

Sobre Av. Las Heras y Pueyrredón

LARREA 1474

Extraordinaria oferta - Ultimos disponibles

Departamentos de calidad, liv.-comed., 2 dorm., c|dep. serv., bauleras indiv., losa radiante, ampl. balcones

PRECIO TOTAL DESDE $ 5.550.000

10 % al firmar boleto - 20 % posesión inmediata - 20 % financiación a convenir - 50 % financiación bancaria a 10 años

Atención en el Edificio de 10-12 y 15-18 hs.

ZYC CONSTRUCTORA SAICIYM.

AGÜERO 1524, 1o. "A"

FRENTE AL

PARQUE LEZICA

ROSARIO 380 — ROSARIO 222

AMPLIOS PISOS CON GARAJE

GRAN CATEGORIA

ESCRITURACION INMEDIATA

Hall, living-room, comedor, living íntimo, toilette, 3 y 4 dormitorios, 2 baños, office, cocina, cuarto planchar, 2 habitaciones servicio, lavadero, baulera, amplio balcón-terraza

PEREZ ARTASO

LAVALLE 1646 - 6º piso 9.30 a 19 horas

v19

LISENBERG S. A.

1938 - CONSTRUYENDO SIEMPRE - 1968

ACEPTAMOS CREDITOS DE INSTITUCIONES OFICIALES

NUESTRAS PROP. NO TIENEN GRAVAMEN EN PLENA TERMINACION

AYACUCHO 1452
UNICO DUPLEX-GRAN LUJO CON COCHERA
4 dorm., 2 hab. servicio. Total 22.800.000.

AYACUCHO 1444
GRAN JERARQUIA COCHERAS
Dptos. gran recepción, 3 y 2 dorm., c|dep., losa radiante, cañerías de hidrobronce. Precio promocional total 4.950.000.

BILLINGHURST 2343|47
CALIDAD - COCHERAS
Gran recepción, 3 dorm. y dependencias. También deptos. de 2 amb. Total 3.150.000.

RIVADAVIA y QUIRNO 39 (FLORES)
Regia recepción, 3 dorm., amplia cocina, com. diario, balcón terraza. Sin gastos. Total pesos 5.850.000.

HIDALGO 460
Frente plaza, living-comedor, 2 dormit. Total $ 3.400.000. Liv. com., 3 dorm. $ 5.370.000. Todos los amb. extern. con 12 mts. de frente.

R. FALCON 1613
Recepción de jerarquía, 3 dormit. y dependencias. Cocheras, entrega 24 meses.

HUMAHUACA 3977 y MEDRANO
Todos al frente, gran living-comed., 2 dorm., también 2 amb., sin gastos. Total $ 2.500.000.

RIVADAVIA y RIO DE JANEIRO (AVELLANEDA 47)
Dptos y cocheras a construir.

OCUPACION INMEDIATA

PARAGUAY 2028
3 dorm. y depend. También de 2 amb., cocina y baño. Total pesos 2.850.000.

RIVADAVIA 6747
Liv. com., 3 dorm. y dependencias. $ 5.360.000. 134 m2.

CORRIENTES 4347
Living - comedor, tres dormitorios, dependencias (127 mts2.). Total $ 5.820.000.

FACILIDADES A CONVENIR EN FORMA DIRECTA

ACEPTAMOS PERMUTAS

VISITELAS - COMPRUEBE LA CALIDAD Y

CONSULTENOS

PARAGUAY 2028 T. E. 85-3737 y 84-0858

v19

AV. RIVADAVIA 5908

esquina PUAN

Excepcionales deptos. de gran categ. Liv.-com. c|balcón, pisos roble Eslavonia, 2 dor. ampl. c|placards, coc.-comed. drio. c|revest. azulej. y plást. "Sanitas", pisos Pegulán, piletas acero inox, c|mesada mármol Carrara y muebles colgantes y bajos c|escobero; baño princ., artef. nueva línea bronce ría de lujo, lav., cub. cerrado y azulej., bauleras indiv., dep. serv. Calef. central, agua caliente indiv. Antena TV° colect. cableado, teléf. instalado. Detalles de gran jerarquía y calidad. Entrega Julio 1969. Todos los ambientes al

EXTERIOR

Amplios planes de financ. con hasta

120 CUOTAS

Puede visitarse todos los días un depto. TERMINADO, de 10 a 13 y de 15.30 a 19.30 hs.

D'ELIA

CORDOBA 1525 - P. 3º 44-3985

OTRAS OBRAS CON ALGUNOS DEPTOS. AUN EN VENTA
RIVADAVIA 5224 (3 DORM.)
RIVADAVIA 4320 (2 DORM.)
SANTA FE 4462 (2 DORM.)
ROSARIO 731 (1 AMB.)

v.20

LAPRIDA 1966

ENTRE PEÑA Y MELO
2 cuadras de Las Heras y Pueyrredón

ULTIMO EDIFICIO

PRECIOS EXCEPCIONALES POR LIQUIDACION DE OPERACIONES INMOBILIARIAS

Semipisos de living-comedor, 2 y 3 dormitorios, baño y toilette, cocina, lavadero y dependencias de servicio, calefacción por losa radiante, agua caliente central, incinerador, ventanas corredizas, azulejos hasta el techo y decorados. Portero eléctrico. Obras de primera calidad de los arquitectos A. DOMINGUEZ COSSIO y H. EZCURRA

SIN COMISION DE VENTA

Ejemplo de precios y financiación: 1º "A" (frente)
Precio total ..... $ 7.000.000.-
Financiación: Seña ..... ,, 1.400.000.-
Posesión ..... ,, 2.100.000.
Saldo a 6 años con planes de Ahorro y Préstamo de Viviendas Peña S. A.

Entrega: DICIEMBRE 1968

Atención en obra de 9-13 y 14-17 horas

NECTARIS S. A.

TALCAHUANO 736, 8º, "82" T. E. 46-2403

v19

AV. BELGRANO 1133

FINANCIACION HASTA 130 MESES

Living-comedor, 1 y 2 dormitorios balcón, amplias cocinas, azulejos San Lorenzo de color hasta cielo raso, amplios placards con interiores. Paliers individuales, incinerador, agua caliente y calefacción individual, portero y cerradura eléctrica

ENTREGA: MAYO 1969

VENDE:

BANCO SUPERVIELLE SOCIETE GENERALE

San Martín 150 — De 12 a 17.30 horas

Proyecto y Dirección
Arq. Isaac Bonder
Ing. Norberto Fligler
Informes:
Av. J. A. Roca 550 - Piso 8º, Of. 4 — 30-8046

v19

BELGRANO

PARA VISITAR HOY

CON FACILIDADES BANCARIAS

O'HIGGINS 1810 - 2º "B"

Ant. 10 meses. Living y comed., 3 dorm., 2 baños, dep. ser. COCHERA individual. TELEFONO. Gran categoría. Pesos 7.400.000 contado. Saldo 9 años Bco.

Ver portería para visitarlo

SOLDADO DE LA INDEPENDENCIA 1235 - 7º "A"

ORIGINAL DUPLEX

Ant. 18 meses. Living-comed., 3 dorm., bño. y toilette, 2 terrazas. TELEFONO. $ 3.750.000 ctdo. Saldo 7 años Bco. Tocar portero eléctrico de 11 a 13 hs. y de 14 a 18 hs.

MARCELO AMARAL PAZ

31-0994 32-1806

INMEJORABLE UBICACION Y PRECIO

CONGRESO

RODRIGUEZ PEÑA 124

1 cuadra Avenida Callao y Avenida Rivadavia

1 Ambiente, coc., baño

Al boleto ..... $ 18.000
64 cuotas mens. ... ,, 18.000
3 ctas. ant. poses. ,, 54.000
POS. STBRE. 1970 ,, 146.000
6 semestres p|poses. ,, 54.000
PRECIO TOTAL .. $ 1.800.000

2 Ambientes, coc. y bño.

Al boleto ..... $ 26.000
64 ctas. mens. .... ,, 26.000
3 ctas. ant. poses. ,, 78.000
POS STBRE 1970 . ,, 208.000
6 semestres p|poses. ,, 78.000
PRECIO TOTAL .. $ 2.600.000

PRECIO FIJO

Disponemos de unidades de 1 y 2 ambientes al frente, con balcón. Mayólica San Lorenzo. Parquet de eucaliptus. Cocina y calefón de calidad. Portero eléctrico

PEREZ ARTASO

LAVALLE 1646, 6º piso, 9.30 a 19.30 hs. Lunes a viernes, sábados de 9.30 a 12 horas

v19

Av. LA PLATA y ROSARIO 63

Parque Lezica y Subte

Comedor, 1 dorm., lav.
Precio: $ 2.600.000
Posesión ..... $ 675.000
6 semestres de ..... ,, 102.500

SALDO $ 28.883 INCLUIDO INTERESES

Comedor, 2 dorm., lav.
Precio: $ 3.400.000
Posesión ..... $ 890.000
6 semestres de ..... ,, 135.000

SALDO $ 37.482 INCLUIDO INTERESES

SERVICIOS INDIVIDUALES

Pérez Artaso

LAVALLE 1646, 6º, 9.30 a 19.30

BARRIO NORTE

¡UNICO!
DEPARTAMENTO LISTO PARA OCUPAR

AV. LAS HERAS 2957

Living-comedor, 3 dormitorios, excelente distribución y detalles de categoría, en un hermoso edificio

CON AMPLIA FINANCIACION BANCARIA

VISITELO

(Informes en portería)
TRATAR

BANCO DE ITALIA Y RIO DE LA PLATA

Sección HIPOTECARIA
BME MITRE 448
DE 12 A 17.30 hs.

v20

AV. RIVADAVIA y AMBROSETTI 139

PLAZA LEZICA y SUBTE

COMEDOR, 1 DORM., LAVAD.
PRECIO: $ 2.600.000
POSESION ..... $ 675.000
6 semestres de ..... ,, 102.500

SALDO $ 28.883 INCLUIDOS INTERESES

COMEDOR, 2 DORMIT. AL FRENTE, GRAN TERRAZA, COMEDOR DIARIO
PRECIO: $ 4.600.000
POSESION ..... $ 1.150.000
6 semestres de ... ,, 200.000

SALDO $ 49.608 INCLUIDOS INTERESES

SERVICIOS INLIVIDUALES

PEREZ ARTASO

Lavalle 1646, 6º piso
9.30 a 19.30 horas

v19

CONGRESO

Avda. BELGRANO 1733|43

EDIFICIO NICOLAS SAENZ

A mts. Av. ENTRE RIOS y a 4 cuadras de PLAZA CONGRESO Y SUBTE. Edificio de categoría con

GARAJE OPTATIVO

Departamentos confortables de liv.-comedor, 1, 2 y 3 dormitorios

POSESION INMEDIATA
90 y 180 días

PRECIO FIJO E INAMOVIBLE
FAC. DE PAGO A 84 MESES

Vende:

LAM INMOBILIARIA

Rivadavia 954. 37-0815|0854|4190
Atendemos en el edificio todos los días, inclusive sábados, domingos y feriados, de 10 a 12 y de 14 a 18 horas

ESTACIONAMIENTO GRATUITO

STA. FE 2029

SEMIPISOS DE JERARQUIA

Gran recepción, 2 y 3 dorm. o escritorio, con puertas corredizas, 2 baños, artef. de color, off., cocina, muebles fórmica, lavad., secad. de rop., palier individual, entrada de lujo construcción de categoría
Precio $ 4.000.000 y amplias facilidades a convenir c|15% int.

POSESION y ESCRITURA INMEDIATA

ULTIMOS 2 DISPONIBLES

WINSOR Inmobiliaria

41-6080 y 84-2552

Visite incl. sáb. y dmgo. v.20

BARRIO NORTE

LAPRIDA 1763

Deptos. 1, 2 y 3 ambientes, con depend., garaje, planta baja

COCHERA GRATIS

NUESTRO PLAN ES ESTE:

Boleto ..... $ 19.650
79 meses ..... ,, 19.650
8 semestres ..... ,, 135.000
No hay otras cuotas

¿CUAL ES SU PLAN?

¿ .....?

TRISKIER, SZEINBEIN y GOFFMAN

Lavalle 1625 - Piso 11º, Of. 111
40-5481 - 40-5365

BELGRANO Y E. RIOS

ENTREGA MARZO 1969
EN 130 CUOTAS
2 y 3 AMBIENTES

Ejemplo:

Boleto ..... $ 70.000
10 cuotas de .... $ 40.000
Posesión ..... $ 130.000
Saldo 120 cuotas de $ 36.000 c|una, incluidos intereses

ESTUDIO

RAMOS-BEATTI

AZCUENAGA 1962-64

v19

Propiedad horizontal
VENTA

BELGRANO - HIPODROMO
MIGUELETES 825

Casi esquina J. Newbery, a pocos metros Av. Libertador

ORIGINAL CONCEPCION ARQUITECTONICA

2-3 AMBIENTES - MUCHO SOL

ULTIMOS DISPONIBLES - COCHERAS OPTATIVAS
DESDE $ 54.000/mt2. - POSESION INMEDIATA

ATENCION EN EL EDIFICIO: 9.30 a 17 hs.

Agropecuaria del Río de la Plata S.A.

25 de Mayo 347, 5º piso, oficin. 525 - 32-5210 y 31-2940

v.20

AV. LAS HERAS 2145

EN CONSTRUCCION - ENTREGA MARZO 1969

Departamentos de gran categoría (medios pisos), con palier individual, entrada principal y de servicio, amplio living-comedor con balcón corrido, dos dormitorios con placards completos, baño, toilette, cocina con mesada de mármol de Carrara y comedor diario o habitación servicio. Lavadero individual. Lujoso hall de entrada, contrafrente con jard., calefacción central, agua caliente individual, electroportero, antena TV colectiva y cableado telefónico instalados. Precio fijo. Diversos planes de financiación hasta en

120 CUOTAS

Visite departamento terminado
de 10 a 13 y de 15.30 a 19.30 hs.

D'ELIA S.A.

CORDOBA 1525 - 9º 44-3985

v20

Av. LAS HERAS y AUSTRIA 2469

2 c|Plaza Francia y Av. Libertador

Fecha de Entrega: MARZO 1969
Liv.-com., 2 dorm., hab. serv., toilette, 2 baños, balcón
Liv.-com., 2 dorm., c|vista a Av. Las Heras
Dúplex al frente, c|dos amplias terrazas, liv.-com., 2 dorm., hab. serv.

COCHERAS EN VENTA
EDIFICIO LINDERO

Pisos eucalipto de 1ª Mayólica San Lorenzo en cgc, y baño. Calefón y cgc. de calidad
SERVICIOS INDIVIDUALES
PRECIO FIJO

Pérez Artaso
Lavalle 1646, 6º piso
Horario 9.30 a 19 horas

LAFINUR 3381 Y LIBERTADOR

GRAN CATEGORIA

2 y 3 DORM.

A ESTRENAR

ENTREGA INMEDIATA

ALIAR SRL.

47-3590 — 48-9179

BELGRANO

SUCRE 2320

entre Cabildo y Obligado

A Estrenar Posesión y Escritura Inmediata

Living-comedor de 7x3 mts.
1 y 2 dormitorios. Baulera individ.

GRAN CATEGORIA

Atención diaria en edificio de 10 a 16 hs., inclusive sábados y domingos
Vende:

AGENCIA IRELL

Departamento Inmobiliario
Maipú 699 - Piso 2º - 392-4982

A 10 AÑOS DE PLAZO

CABALLITO

SERVICIOS INDIVIDUALES

Av. La Plata 241

1 cdra. subte, y Av. Rivadavia
Entrega: MARZO 1969
PRECIO FIJO desde:
Comedor, 1 dorm., $ 2.700.000
Comedor, 2 dorm. ,, 3.900.000
Com. 3 dor., 2 bños. ,, 5.700.000

Pérez Artaso

LAVALLE 1646, 6º PISO
9.30 - 19 hs.

BARRIO NORTE

A ESTRENAR

Liv.-comed., 2 dorm., baño, toilette y dep. serv., lavad. Amplio balcón. Al frente. Total $ 6.000.000
AL CONTADO

A ESTRENAR

Liv.-comed., 2 dormit., lavad., balcón. Contrafrente. Total pesos 4.400.000
AL CONTADO

A ESTRENAR

Liv.-comed., 1 dormit. Total $ 2.700.000
AL CONTADO

T. E. 41-1665-3488

v19

Av. Santa Fe y Laprida 1167

2 cdras. Subte. Agüero

Liv. comed., 3 dormit. Lav. Externo. Con balcón.

Precio $ 4.900.000

Posesión inm. .... $ 1.470.000
6 semestres y ..... ,, 145.000
Saldo a 10 años ... ,, 2.560.000

Servicios individuales

Pisos de parquet, mayólica San Lorenzo, calefón y cocina de calidad. Portero eléctrico.
Para visitar. Llamar TO A

v19

AV. SANTA FE 1971

E|Río Bamba y Ayacucho

Hall, living-comedor, 1 dormitorio y dependencias servicio, 2 dormitorios sin dependencias servicio y 3 dormitorios y dependencias servicio. Lavaderos independientes. Calefacción por losa radiante

Entrega: MARZO 1970

GARAJE OPCIONAL

Borensztejn-Gicovate

Corrientes 1132, 7º, 35-1627

v19

CABALLITO RESIDENCIAL

Está lo que busca, lo más barato de la zona:

CENTENARIO 120

entre CAMPICHUELO Y OTAMENDI, 2 cuad. Rivadavia y Subte línea "A"

Construcción de 1a., desde

$ 2.840.000

Liv.-com., 1-2 y 3 dorm., lav., serv. individ., baulera y antena colectiva. Boleto 10 %, cuotas hasta posesión 8 %. Posesión Enero 69: 10 %. Saldo Hipoteca Bancaria 100 meses
Atención en obra: Lunes a domingo, incluso feriados, de 10 a 12 y 14 a 17 horas
T. E. 99-1271

v20

Av. Santa Fe 3444

1 c. subte Est. Bulnes

2 amb. c|baño, coc. y lav.

CON $ 23.700 POR MES

60 ctas. mens. de .. $ 23.700
2 ctas. ant. de pos. ,, 203.000
Poses. SETIEMBRE 69 ,, 334.000
6 ctas. semestr. de .. ,, 203.000

ATENCION EN OBRA
También de 4 y 5 amb., c|dep. de serv. Y de 1 amb.

R. E. López Barreiro

es... SEGURIDAD
LAVALLE 1139 - 4º Piso
35-4350/4486/5688/2687

Belgrano Residencial

TORRE

Virrey Loreto esquina Arribeños, gran recepción, 4 dormitorios, 2 baños completos, toilette, 2 habitaciones de servicio, lavadero, cochera y baulera individual

GRAN LUJO
PRECIO FIJO E INAMOVIBLE
Atención en obra
VENDE

FAENA INMOBILIARIA

S.C.A.

CALLAO 468 - 5º Piso

v19

A 150 CUOTAS

LAPRIDA 1219

2 DORM. $ 54.000 c|u.

3 DORM. $ 70.000 c|u.

A 1½ cuadra Sta. Fe, gr. categ., ampl. balcón (7,70 mts.), cochera ind. optativa, c|o sin dep. serv., telef. losa radiante, agua calte. indiv., plac. con cajoneras, azulejos San Lorenzo hasta techo, muebles coc. fórmica, bajo y sobr., mesada, ampl. lav. indiv., 3 ascensores. Precio fijo e inamov. Entrega JUNIO 1970

ERNESTO SASSOT VIÑA

40-6650 49-7[illegible]8
JUNIN 733, Pta. Baja

v18

BELGRANO

JOSE HERNANDEZ 2430

Sobre Cabildo, a estrenar, 1 y 2 dormitorios, baño y cocina completos, liv. cubierto indiv., 2 ascensores, servicios individ., posesión y escritura inmediatas. Visítese inclusive Sábados y Domingos. Portería.

D. PALMA QUINTANA E HIJO Y CIA.

CANGALLO 925

35-6611-6572

v20

BARRIO NORTE

ARENALES y JUNIN

Oportunidad. Finísimo depart. Decorado. Luis XVI. Gran categoría. Exquisitos detalles, vitrinas, etc. 2 ampl|dorm., plac. varios, liv-com. de 12x4, pisos roble, offic., cocina, lavad.cub. dep|serv., port-elect., 5º contrafrente muy luminoso. Pesos 4.250.000 y facilidades.

84-1755

v19

AVDA. LIBERTADOR Y TAGLE

Regio piso. Gran recepción en U. 3 dorm., living íntimo. Toilette, 2 baños, cocina, office, dep. serv. Decoración y boiserie gran categoría. Cochera y teléf. Tagle 2561, 4º piso. Visitar hoy 13.30 a 17.30 horas.

Inm. MARTINEZ RUIZ

37-9770 y 9781

BELGRANO

PISO DE CATEGORIA

Juramento 2195, 2º piso, nvo., ampl. recep. c|hogar, toilet. escrit., 2 baño., 3 dorm. c|plac., 2 bños., gr. coc. americ., off., lav. cub., secad. a gas, dep. serv., baulera, teléf., a'ondic. de aire, serv. central. Superf. tot. 260 mts. Ver de 10-12.30 y 15-18 horas

Organización NORTE

VIRREY DEL PINO 2416
73-4975 v19

Talcahuano y Charcas

VENDO o ALQUILO

Piso 18º, gr/categ., edif. en torre. Maravillosa vista panorámica, ampl. recep., c/bcón. lza., 3 dorm., 2 baños, com. diario, coc., dep/ser., lavad. cubierto, baulera

GARAJE - TELEFONO

Concertar hora de mañana.
44-6245

EXTRAORDINARIO

LIBTADOR. y SALGUERO

LIVING-COM. Y DOR., " BNS.
GRAN BALCON TERRAZA

A la calle, orient. Norte
REGIO Y LUMINOSO dpto. de gran categ. A estrenar, terminado. Hermosa cocina c|heladera, lav. cubierto. INCREIBLE: Pesos 3.000.000 contado, saldo 40 meses

49-5051 46-3601

Disp. otro s/balc. $ 1.700.000 posesión, saldo 40 meses.

v18

PALERMO

HUMBOLDT 2453

(y SANTA FE)

Departamentos de 2, 3 y 4 amb.

30 % POSESION

Resto a convenir
COCHERAS OPTATIVAS
ENTREGA: MARZO 1969

Vende:

RACUBIAN HNOS. S.A.I.C.

RODRIGUEZ PEÑA 336,6º p.
T. E. 45-0369

Pueden visitarse inclusive sábados y domingos

SACKMANN SALA

47-6406

1 AMBIENTE

Callao y Melo: amplio, baño, cocina, balcón, contrafrente luminoso. Total $ 2.500.000, facilid.

2 AMBIENTES

Juncal - Bustamante: baño, cocina, estrenar, amplias facilidades. Sarmiento - Callao: baño, cocina, teléfono. Admiten profesionales. $ 1.950.000 y facilidad.

SACKMANN SALA

47-6406 v18

BELGRANO

Conesa esq. Echeverría

Todo a la calle, a estrenar, living-comedor, 3 dormit., 2 baños, comedor diario, coc., dep. serv., lavadero, gran balcón, coch. Pcio. total $ 12.500.000, fac. bancarias H/11 años.

CANTIERI

35-1888-0150-3958

Ver en edificio 10|19 hs. inclusive sábado/domingo v18

BELGRANO

ULTIMA GRAN OPORTUNIDAD!

VIRREY AVILES 3312

A Estrenar

Ultimos disponibles, 1-2-3-4 ambientes

25% POSESION Y ESCRITURA
Saldo amplias facilidades conv.

Venden:

ROSENTHAL-MEMBRINO-TOZZI
José Hernández 2428, 76-3234 v19

JUNCAL 2304

ESQUINA LARREA

3 AMBTES. EXT.

Baño servicio, servicios individuales. Detalles y terminación 1ra. categoría. Entrega Diciembre 1968. Posesión 25 %

Hipoteca bancaria 60 %

Hasta 10 años. Visítese. Atención en obra

Córdoba 937, 3º, of. 2

v20

Libertador y Callao

Living.-comed., 2 dorm., baño y coc., serv. centrales.

Ant. 2 años. $ 2.300.000 ctdo.

Saldo 10 años Banco.

Marcelo Amaral Paz

31-0994 — 32-1806

AVENIDA CALLAO Y MELO

Liv. y comed., 2|3 dorm., 2 bños., dep|serv., palier indiv., teléf. DE GRAN CATEGORIA

GRAIZER

42-1222 - 41-9182

BARRACAS

OLAVARRIA 1465

1 y 2 ambientes

Entrega Octubre de 1969
Sin gastos mensuales

Pagaderos en 120 cuotas desde $ 19.380. Sin anticipo

Atención en obra de 8 a 17 hs.
PROMOTORA INMOBILIARIA S. A.
Sarmiento 640, 1er. piso
T. E. 46-8924/1500

TOTAL $ 4.400.000

Depto. mod., todo al frente, con teléfono, hall, liv. y comed., 2 dormit., pieza y baño de serv. independiente en el último piso, serv. eléctrics. Vdo. c|facil. Coronel Díaz 2596, 1º A (entre Libertador y Las Heras). Visit. hoy 14 - 18 hs.

ADECA

32-3230, 31-9929-9314-3688

v20

CONSTITUCION

San Juan 1372 - Frente Subte
1 Gran ambiente dividido en dos
También dos ambientes
Entrega inmed ata
72 cuotas de $ 29.800 y
3 cuotas aguinaldo a
partir de Enero 1970,
71 y 72 sin Intereses.
Visítese de 9-12 y 14-18 horas
Inclusive Sábados y Domingos

Promotora Inmobiliaria S.A.

Sarmiento 640, 1º piso
T. E. 46-8924-7717 v20

A $ 48.000 m2.

Edificio de gran calidad. Ultimos disponibles, liv.-com., 2 dorm., ambientes amplios y a la calle.

BRANDSEN 1296

A 100 metros de Patricios y próximos a Av. Montes de Oca. Visitar todos los días. Kertzman Comercial, Sarmiento 329, 9º piso; 32-5422|5812 v18

2 AMBIENTES

San Benito de Palermo y Libertador. Alto, exter., con balcón, lza., bñ. y coc. completos

FRENCH Y AGÜERO

Alto. Muy luminoso, cocina y baño completos

GRAIZER

772-8275, 41-9182

ANCHORENA 1586

DEPARTAMENTOS

De 1, 2 y 3 ambientes
Entrega: Junio 1969

AMPLIAS FACILIDADES

Informes: directamente en obra, martes a viernes, 14-18 hs. y sáb. y dgos. 10-13 y 15-18 hs.

LUCHETTI

SUIPACHA 58, 2o.
35-6368-7260

COCHERAS

BOLETO ..... $ 100.000
40 CUOTAS c|u. ,, 20.000
POSESION ENERO 1970 ..... ,, 100.000

S. DE BUSTAMANTE 2636

(Entre Avdas. Las Heras y Libertador)

A. AVALOS MORELLI

Talcahuano 1294, P. B. 44-3130

ALMAGRO

A ESTRENAR

H. Yrigoyen y Colombres, 9º piso, fte., liv.-com. ampl., 2 dorm., ampl. coc., balc.-lza. 9x3, plano sup. total 110 m2. Cont. $ 1.600.000, saldo Banco a 11 años
Guardia Vieja y Salguero, 4º piso, A. Hall, liv.-com., 2 dorm., escr., coc. ampl. y dep., balc., plac., baño y toilette, sup. tot. 110. Tot. $ 5.400.000, c|facil.

VENDE R. GENTILE

Uruguay 772 T. E. 46-7600 v19

BELGRANO

RESIDENCIAL

EXCEPCIONAL PISO: planta baja ampl. recepc., hall, 3 dormit., con placards, escrit., toilette, estudio|hogar, cocina, baño com|diar., despensa, cochera para 4 coches, parque, teléf. c|5 internos, gr|lav. cub., 3 entrad. servic. central, dep|serv., bauleras, lza. propia c|parrilla en el 7º piso. DETALLES DE GRAN CATEGORIA

ORGANIZACION NORTE

V. DEL PINO 2416. 73-4975 v19

3 DORMITORIOS ORO Y LIBERTADOR

ULTIMA GRAN OPORTUNIDAD!

VIRREY AVILES 3312

A Estrenar

Ultimos disponibles, 1-2-3-4 ambientes

25% POSESION Y ESCRITURA
Saldo amplias facilidades conv.

Venden:

ROSENTHAL-MEMBRINO-TOZZI
José Hernández 2428, 76-3234 v19

BOTANICO

HERMOSO Y PERFECTO

LIVING-COMED. y DORMIT.
Av. Libertador y Salguero, a 100 mts. de esa esq. LUMINOSO, depto de gr|categ. A estrenar. Regia coc., lav. cub., serv. ind. Placards amplios. OCUPELO en 48 horas. $ 1.000 000 posesión, saldo 40 meses. Total $ 3.200.000. Tel. 49-5051|46-3601

TOTAL $ 4.300.000

En edificio moderno, de calidad, con buena entrada. Depto. al frente con teléf., amplio hall, liv.-com. (6x4), muy ampl. dormit., comedor diario, serv. ctries. e indiv. Corrientes 4197, 5º, B (esq. Gascón). Ver 16-19.30.

ADECA

32-3230, 31-9929-3688-9314

v20

AV. SANTA FE 1500

e|Montevideo y Paraná

Magn. piso c|amplia vista a la Avda. Hall, liv.-com., 3 dormit., escritorio (o 4º dorm.), 2 baños, offic.-cocina, 2 hab. serv., teléfono, 175 m2. propios. Antigüedad 18 años — 46-1283

CENTRO

Deptos. de 1 amb. A la calle, c|balcón-terraza. A estr. Pos. y escritura inmediata. Cochera optativa. Informes:

Sarmiento 1183, p. 4º

35-8128 y 35-5900

PRIMERA JUNTA

YERBAL 640

UNA CUADRA SUBTERRANEO
ESCRITURACION INMEDIATA
1 ambiente, amplio baño y cocina, $ 2.000.000
2 ambientes al frente, internos y contrafrente, $ 2.600.000
Parquet, Mayólica, San Lorenzo en baño y cocina. Calefón. cocina de calid. Portero eléctrico

ESMERALDA 1385

esq. LIBERTADOR

A estr., todo exter., liv-com., 3 dorm., 2 baños, hab. y baño serv., off. y coc., baulera, balcón, $ 1.900.000 y fac. a 10 años, piso 11º, sobre Libertador, vista al río

49-4130, 49-4493, 49-4555

LIBERTADOR

3 DORM. C|GJE.

Hall, liv. y com., escrit. con boisserie, 3 baños, off. y coc., lav., 2 hab. serv., teléf.; pesos 18.000.000 c|fac.

KLAPPENBACH

40-1304 49-2967

VIRREY LORETO
esq. ARCOS

Depart. de categ., a la calle. Amplio liv.-com., 2 dorm., con plac. Baño, coc., lavadero, hab. y baño serv. Calefac. central. Agua calleate individ. Hipoteca Bancaria. POSESION Y ESCRITURA INMEDIATAS

Vende: S.A.L.V.A.

Av. Corrientes 1386, piso 5º
TE 46-9646 y 9565 v18

Av. SANTA FE 1100

e|LIBERTAD y CERRITO

A estrenar, gran categoría, liv.-com., 2 dorm., plac. lustrados, lujosa coc. 4,80x3, horno parrilla empotrado, azulejos h|techo, dep. serv., calefac. losa radiante, muy luminoso. Contado pesos 2.000.000 y amplias facilidades.

A. Dimeo y González S.R.L.

48-7898|7902|7882

BANCO HIPOTECARIO NACIONAL

Si usted tiene ahorro y préstamo integrado o en integración. Disponemos de 30 edificios en venta. Financiamos el saldo en segunda hipoteca.

Clauss y Boragnio S. R. L.

Salta 258, T.E. 38-0512 y 2223

AV. QUINTANA 49

3 DORM., COCHERA

Liv.-com., 2 baños compl., dep. NUEVO A ESTRENAR

8º piso a la calle, luz y sol. Total $ 16.800.000 con amplias facilidades. 41-6394 y 46-4961.

AV. QUINTANA y PARERA

Con garaje, 8º piso, contrafrente, balcón - terraza. Hall, liv. y com., 3 dorm., 2 bños., cocina, offic., 2 hab|serv., teléf., bauler|indiv.

FRAGNU - 44-3153-35-1987

3 DORMITORIOS

PUEYRREDON y S. FE, p. 1º Liv.-com. 8,40x4,50, escrit., bñ. y toil., office y cocina, dep. serv. Patio andaluz 8,40 x 4,50. Teléf. Baulera. Cochera. Pesos 7.500.000 y fac. a 5 años.

LANUSSE Y CIA S. A.

SAN MARTIN 232 - P. 6º
46-2994 - 45-6061|65

FLORIDA MITRE

Edificio Víctor V

Frte. Panameric. Dptos. c|vista panorámica, 3 amb., dep. serv., calef., gr|categ. A precios sin competencia. Poses. hoy, 30 o|o, saldo 5 años. Ver: Esteban Echeverría 1506, esq. San Martín. Ultimos disponibles. v20

PZA. SAN MARTIN

DUPLEX, GARAJE, TERRAZA

9º y 10º pisos, al fte. O. N. E. Living y comedor y escritorio, 2 dormit., 2 baños, toilette, cuarto vestir. Oportunidad. Pesos 17.600.000, buenas facilidades

VIVANCO

80-9830, 85-0414 v19

C. Pellegrini 1253

5º "K". Soberbio depto.

Gr. recep., 3 dorm., 2 bños., coc. y antecoc., 2 hab. serv., crafte. Hermosos jardines, teléf., 185 m2. $ 4.000.000 y fac. a 1 y 2 años. Visitar sábado y domingo de 15 a 18 hs. Inf. T.E. 35-5884.

v19

Arenales-Azcuénaga

3 DORM., LIVING Y COMEDOR

Al frente, 7º piso, lleno de luz y sol, impecable estado, TELEFONO Total 9.500.000, buenas facilid.

VIVANCO

80-9830 y 85-0414 v19

1 Dormit. c/Gje.

Liv. y comedor y escrit., baño y toil., coc., y categ. Las Heras-Canning. Total $ 6.600.000, buenas fac.

VIVANCO

80-9860 — 85-0414 v.19

A ESTRENAR

S. FE y CNEL. DIAZ

GUISE 1966

Liv-com. 6,25x3,30, 2 dorm. plac. lustrados, coc. 4,75x1,85, liv., azulejos hasta techos, coc. off., dep. ser., teléf., antig. 4 años. Categoría. OFERTA pesos 65.000 el m2.

SGUT INMOB. - 87-8273 v18

CENTRO

LIBERTAD 359

y Corrientes, 2 amb., grandes, placds., coc., baño, balcón, s|indiv. Poses. inmediata. Se aceptan Créditos B.H.N. Inf.:

Sarmiento 1183, piso 4º. v18

35-8128 y 35-5900

AV. LIBERTADOR 1088

Entre Av. Callao y Ayacucho. Depto. de: Liv-comedor, 2 dorm. Alfombrado y aire acondic. Calefacción central por losa radiante. Lavadero individual. Informes:

Nuevo Banco Italiano

Rivadavia 2774-80 y Av. Las Heras 1790. 89-5656 y 9898. v18

OLIVOS

RESIDENCIAL

Elegantes medios pisos, 2c|Estación, 3 amb., coc., off., dep. serv., cochera, aire acondic., calef. individ. artefactos de color, puertas patiñol ilustradas. Gran categ. y confort. 6 últimos deptos. Poses. febr. del 69. 30 por ciento, saldo a 5 años, noche en ctas. inter. Bancario. Visit. Catamarca 2420 - Olivos. v20

MELO 1941

E|AYACUCHO y JUNIN

2º, "6". Al frente, living-comedor, 2 amplios dormitorios, dependencias, aire acondicionado, secador de ropa, teléfono. Pesos 2.000.000 y facilidades a 6 años. Visitar hoy 11-17 horas. Mercau: 49-5803, 49-2824, 49-3936 v18

COCHERAS

LAVALLE AL 600

DUEÑO VENDE
2 COCHERAS

2,40x5,50 mts. Facilidades. J. C. V.. Florida 337, piso 3º, of. 25, de 11 a 19 horas

PALERMO EN CONSTRUCCION
$ 300.000 Y ES SUYO
NO COMPRE CUOTAS

Estas es una oferta formal de venta a la calle, 3 amb. amplios, ubicación inmejorable, Güemes 4758, una cuadra Santa Fe y 2 del subte, saldo en pagos muy cómodos. Visítelos, vale la pena.

BRONN — 42-9653 v19

PISO PALERMO CHICO

GRAN CATEGORIA

Vendo directamente, sin intermediarios, sobre avenida F. Alcorta al 3000

GRAN BALCON TERRAZA

Decorado y totalmente amueblado. Living-comedor, 3 dormitorios y depend. servicio
Pedir hora visita a: 30-2373

ONCE: LARREA 65

Local a estrenar.
4,50 x 12,50
Facilidades

85-0985

Después 16 horas

Posadas Entre

R. Peña y Montevideo

Living-comedor, dos dorm., depend. serv., jardín. APTO VIVIENDA - CONSULTORIO - ESTUDIO

82-8514

PARQUE LEZICA

3 DORM. TELEF.

Gran vista. Rosario 264, 9º A. Liv.-com., c|bcón., baño y toil., dep. serv. — $ 7.200.000 c| facil.
VISITAR DE 14 A 18 HORAS

GOYA

83-6310 — 84-0119

AAA CHARCAS 4502

esq. URIARTE

5º piso a la calle. 2 dormitorios sin depend. Posesión: $ 1.133.335, cuotas y amplísimo crédito bancario. Informes:

PROMOTORA PUBLICITARIA PENTAGONO S.R.L.

Suipacha 472, 4º piso of. 405
392-6725, 46-6403 v18

Av. Alvear y Callao

Todos ambtes. a la calle

Precioso dpto., gr. categ., antig. 8 años, piso alto, ampl. hall entrad., gr. l-r., 2 dor., bño. y toil., dep|ser., off-coc., tel. Pcio. tot. $ 10.500.000. Pos. c|el 40%. Sdo. gdes. fac. 4 años; no tiene gastos mens. 83-7121 v18

ARENALES-CALLAO

2 DORMITORIOS, TELEFONO

Contrafrente, liv.-com., dep. serv., serv. indiv. Total pesos 4.500.000 c|facil. Gran oportunidad. Ver: Arenales 1743, 4º "C", de 16.30-18. 16.30-18.

PRADEL PROPIEDADES
T. E. 47-9727 v19

BARRIO NORTE

A ESTRENAR

Living-comedor, 1 dormitorio, baño y cocina, calefacción losa radiante. $ 1.400.000 y 60 cuotas. 83-5054. v18

BARRIO NORTE

Del Signo 4085, alt. Salguero 1680, hermosos deptos. s|Pza. Güemes. Liv., 1 y 2 dorm. suntuosos detalles. Entreg. Abril|69 desde T. $ 2.294.000 t|6% bol. y ctas. de $ 18.352. Proponga su plan. Vis. 9.30-12 y 15.30-18 hs. Vde. ESTUDIO HORIZONTE. 46-1416, 49-4996 v21

BELGRANO

Av. Libertador a estr. Zabala 1573, piso esq., gr. jerarq., bcón-tza., hall, gr. recep., 3 ampl. dorm., 2 bños., coc. y off., dep. serv., cochera, balleras. 60 ctas. y anticipo. T.E.: 73-9391. v20

BARRIO NORTE

Avda. Cnel. Díaz y Paraguay

Regio depto. desocup., liv-comed., 2 dorm., depend. de serv., teléfono, portero eléctr., amplia cocina, $ 3.000.000 y facilid.
TT.: 86-3548

URIBURU y SANTA FE

1 DORMITORIO

Liv-com., bño. y coc. completos, 5º piso, contrafrente, a jardines, antig. 3 años. Total pesos 2.500.000. Hay facilidades

DIAGONAL PROPIEDADES
45-2412 80-9413 v18

BARRIO NORTE

Av. Cnel. Díaz 1767 y Sta. Fe. L-r., 2 dor. c|deps. servicios, $ 1.500.000 Pos. y sdo. en 54 ctas. de $ 40.000 y 9 ctas. semestr. $ 150.000. Haga su oferta. Ver porter. Vde. ESTUDIO HORIZONTE. 46-1416, 49-4996 v21

3 AMBIENTES
CANTIERI

SARMIENTO 930, 3er. p.

T. E. 35-0150-1888-3958

A OFERTA: BOTANICO

Balc. tza., vista al río. L|com. 8x4, 3 dorm., ampl. hall, toil., sala de est. Lavadero hbl. coc. off., dep. ser., teléf., antig. 4 años. Categoría. OFERTA pesos 65.000 el m2.

SGUT INMOB. - 87-8273 v18

OPORT. $ 6.500.000

3 dorm. Sta. Fe y Junín

A la calle, antigua. Dpto. impecable est., liv. y com., 3 dorm., gr|plac., b|bño., regio off-coc. totalm. moder., lav. y bño. de serv., 2 entr., teléf., fac|conv. 83-7121 v18

TOTAL $ 6.100.000

BOTANICO: Beruti 3657 9º "C" Poses. $ 2.500.000, saldo de 72 meses, Recepción, 2 dormit., placs., baño, coc., office, teléf., dep. serv., sicent. Gastos: 4.200 2 entradas, 2 ascens. Ver: 11-13 16-19 hs. 35-0548 v18

AAAA 2 ambientes a estrenar

SALGUERO 2300

frente solar ex Penitenciaría. Total: $ 2.950.000
Posesión: $ 950.000 y cómodas cuotas
PROMOTORA PUBLICITARIA PENTAGONO S.R.L.
392-6723, 46-4603 v18

BELGRANO

Obligado 2200. Espléndido semipiso, externo, luminoso. Teléf. Hall, liv. y comed., 3 ampl. dormit. Dep. serv. Total pesos 7.800.000. Facil. - 83-4767

SANTA FE 3424

Hall liv. com., 2 dorm., hsb. y bño. serv., coc., serv|centr. FACILIDADES - 44-3978

Azcuénaga y Melo

Living c|chimenea comedor. Recepción decorada, dos dormitorios, dos baños completos, todo a la calle dis., teléfono. Total $ 7.000.000 c|facilidades

46-4961

Barrio Norte, 7 ambiente estrenar

Baño y cocina compl. Ascensor. Portero eléctrico. Posesión $ 600.000. Escritura $ 150.000 y cuotas de $ 20.000. Interés incluído. Visítese de 10 a 18 hs.
Juan María Gutiérrez 2658
(Pueyrredón y Las Heras) v18

JUNIN y MELO

2 dormitorios

Piso alto de categoría. Desocupado, con dep. de servicio y teléfono. Vende. SANTIAGO C.

GARBARINI & CIA.
T. E. 80-1427 y 85-2338 v18

Cabildo-F|Lacroze 2764

1º, 5º. Oport. T. $ 5.500.000.

LIV.-COM., 3 DORM.

2.500.000 cdo. y fac. 3-4 años. Moderno, teléf., desocup., dep. serv., com. diario. Ver viernes-sábado, 10-12|14-18 hs. 82-1196. v19

S/AV. LIBERTADOR

República de la India 3135

GREMIOS VENDEN

Dtos. 2 y 3 dorm., con depend. $ 60.000 c| mt.
Ver 9 a 19, incl. Sab. y Dgos. v19

AV. PUEYRREDON y PARAGUAY

Nuevo. Hall, liv.-com., dos dor., bño., toil., comed.|drio., lavad. cbto. $ 1.500.000 y fac. a convenir. Total $ 5.500.000. FRANGU. 35-1987 y 44-3153

Charcas y Paraná

Suntuoso piso dúplex. Living y com. 10x4; 3 dorm., 2 plac. c|u., 4º dorm., o escr. Balc. y balctza. Coc. y off. Dep. serv. Cab. teléf. Extr. patio andaluz cub. 8x6,50. Sup. prop. 220 m2. Hoy y mañana, 35-1911. v18

JUNIN - LAS HERAS

Liv-com. 7 x 4, 2 dorm., calle, dep. serv., teléf., apto profes. Total $ 5.800.000. Facil. 2 años.

MILAN — 32-5779

SUIPACHA-STA. FE

Depto. externo, 3 dorm. ampl., 2 baños, dep. serv., teléf., muy luminoso, como nuevo. Oportunidad. $ 4.500.000 y facilidades

MILAN — 32-5779

JUNCAL y CNEL. DIAZ

2 ambtes. finamente amueblado y decorado, muy luminoso teléf. Total $ 3.500.000

MILAN — 32-5779

Av. STA. FE y PARANA

Depto. de categoría. Magnífico living-com., 2 dorm., dep. serv., office-cocina, cochera optativa. Baulera indiv. A estr. 46-1283.

BOTANICO

2 DEPARTAMENTOS
MISMO EDIFICIO

Ambos de living-comedor, 2 dormitorios, dep. compl., balcón, cocheras. Cada uno. Tot. pesos 7.500.000. Visítese de 13 a 19. Malabia 3260, 29 "C". v18

APROVECHE

GRAN OPORTUNIDAD

Alto. Vista panorámica. A estrenar. Precioso depto. 2 ambientes, 2 terrazas, lavadero, etc. Dueño vende, al contado, a la mejor oferta del día. Visitar sábado único 15-18 hs. Díaz Velez 5169, 7º "31". ABSTENERSE INTERMEDIARIOS. v19

Belgrano: Vidal 2850

Vea algo diferente y no pague gastos mensual. Liv.-com., 3 dorm., baño, toilet., maravillosa cocina, lav. Dos últimos. T. E. 80-1147, 46-3151 v20

BELGRANO

edif. esquina. Todos los amb. calle. Semipiso de 2 y 3 dorm. con dep. serv., anticipo y ctas. dde. 60.000 p|mes. incl. interés.

Gorostiaga 1705. 73-9391. v20

BARRIO NORTE

MELO y PUEYRREDON

3 dormit., liv. y comed., 2 bños. Amplias depen., amueblado, decorado, moquette, teléf. Muchos placards. Total $ 11.000.000.

T. E. 80-9413 v18

ARENALES 2400

Categoría. 5º contrafrente. Living, 3 dormitorios, dep. serv., teléfono, balcón. — $ 3.650.000 y facilidades

LOWENTHAL - 80-3733

A ESTRENAR

Arenales y Bustamante

7º calle, living, 3 dormitorios, balcón. $ 3.600.000 y facilidades

LOWENTHAL - 80-3733

AVENIDA 9 DE JULIO

Dueño vende departamento, 4 ambientes. Con facilidades. Lima 131, 5º piso C.

37-8419 v19

BULNES - LAS HERAS

2 amb., moder., c|teléf., buena coc., baño, total $ 2.500.000.

MAM Propied. 392-1718-6604. v10

BOTANICO

BERUTI 3600, 10º, EXT.

Edif. 1964; hermoso liv.-com., 2 dorm. dep. Facilidades. CATEGO T. E. 71-3574 y 33-8937 v18

2 AMB. AMPLIOS

Frente, vista Panor. Balcón, coc., baño. Lavadero.

Billinghurst y Melo. 41-9956 v18

BOTANICO

LAS HERAS-MALABIA

164 m2. Fte. gran recepc. 3 dor. escrit., cochera, teléfono. Facilidades.

CATEGO. 71-3574|33-8937. v18

LUIS SAENZ PEÑA 640, 4º, E

Depto. 2 amb., con financiación bancaria. Visitar 15.30 -18 hs.

RAYLE S.A.

392-2777|7273|4380 v19

AAAAA Arenales y Aráoz. Departamento de gran categoría. Valiosas mejoras. Hall, living, comedor aparte, 3 dormitorios, balcón, 2 baños completos, amplia cocina, lavadero cubierto, dependencias servicio, baulera individual. GARAJE. Pileta de natación y solárium. Antigüedad 4 años. Optimo estado. Superficie propia: 142 m2. Escritura. Entrega inmediata. Contado $ 6.100.000 y facilidades bancarias y privadas EDUARDO SCHLEH Y CIA. 44-2840, 42-8824. v19

AAAAA Avenida Callao y Libertador. Excepcional contrafrente: 3 amplios dormitorios, 2 baños, hall de entrada, recepción grande, cocina, teléfono, dependencia, lavadero cubierto, edificio gran categoría. Precio total $ 9.000.000 con facilidades a convenir. SOTO ACEBAL. Tel. 32-6486, 72-8964.

AAAAA Belgrano. Luis María Campos y Olleros. Hermoso departamento piso 14, edificio en torre. Todos los ambientes externos. Maravillosa vista panorámica. Moquette en todos los ambientes. Living-comedor, 2 dormitorios, baño, espléndida cocina dependencias de servicio. Antigüedad 2 años. Contado $ 3.000.000 y saldo en 107 cuotas bancarias de $ 35.380 mensuales, intereses incluídos. EUARDO SCHLEH Y CIA, T. E. 44-2840. 42-8824. v19

BOTANICO

BERUTI 3600, 10º, EXT.

Edif. 1964; hermoso liv.-com., 2 dorm. dep. Facilidades. CATEGO T. E. 71-3574 y 33-8937 v18

A ESTRENAR

Barrio Norte, externo c|bcón., c|categ., nueva, sirve profesional. 84-3028. v18

A $ 2.200.000 TOTAL

Gurruchaga y Santa Fe, 2 ambientes chicos, gran categoría, regios placards, cocina y baño completos. EDESIL. 85-3457. v19

A 1 cuadra Santa Fe 3300. Permuto, vendo, semipiso, teléfono, moderno, categoría, por 2-3 ambientes. 80-6868. v18

ACCASSUO. Cerca estación y avenida Santa Fe, amplia recepción, 4 dormitorios, gran hall, dependencias, teléfono, calefacción automática, refrigeración en todos los ambientes, garaje. Contado $ 11.000.000 y facilidades 3 años. Tratar: INTEGRAL. Avenida Libertador 14.141, Martínez. T. E. 792-7459|6031. v20

ACCASSUO: En lo más residencial, 1 ambiente divisible 9x8, cocina ampliа, baño, edificio categoría. Pesos 1.700.000 y facilidades. ACHAVAL Y CIA. 743-2753. v19

ACCASSUO RESIDENCIAL: 2 cuadras estación. Departamento 2 ambientes. Total $ 2.700.000, con facilidades. Alem 123, San Isidro. T. E. 743-8516. v19

AGUERO 935, 3º D. Hermoso departamento de living comedor 7x3,50 3 amplios dormitorios, habitación servicio o 4to. dormitorio, baño, cocina 3x3, balcón, nuevo. Total pesos 6.100.000, facilidades 7 años. Ver: 14-18. 77-9380. v19

AGUERO 1569, 3o., "B", dueño vende, departamento living comedor, dependencias o 3er. dormitorio, mo

Propiedad horizontal
VENTA

AMENABAR Y MONROE (Belgrano): Pta. baja, 2 amb. grand., cocina amplia, patio, lavadero, antigüedad 3 años. $ 2.400.000 y BHN $ 750.000. Inmobiliaria, T.E. 70-8338. v19

AMPLIO PISO 10 esquina, Cangallo al 1200. 7 habitaciones grandes a la calle. 2 baños, teléfono. Dueño vende ocasión. 44-7922. v19

ANCHORENA Y SANTA FE, exterreno de categoría, living-comedor, 3 dormitorios, baño, toilette, office, cocina, lavadero. Amplio balcón. $ 2.500.000 y facilidades a 5 años. MERCAU. 49-5803/49-2324/49-3755.

ANCHORENA 1100, contrafrente, 2 ambientes, lavadero exclusivo, pesos 2.200.000. 76-9431. v18

ANCHORENA 1735, departamentos de 1, 2 y 3 ambientes desde pesos 1.580.000 con grandes facilidades.v20

ARENALES Y CORONEL DIAZ: Al frente. Muy luminoso. En buen edificio 18 años. Living-comedor (7 por 3.50), 3 dormitorios, especiales para servicio, teléfono. Contado sólo pesos 1.850.000 y facilidades VINELLI. T. E. 34-3567 y 30-7881/6. v18

ARENALES 2750, planta baja, contrafrente. Moderno. Categoría. Hall, 2 ambientes grandes, placards, 2 pisos, muy lindo. Total $ 3.400.000, facilidades a 3 años. Visítese todo el día. Ver encargado. 40-7031. v18

ARENALES-LAPRIDA: Externo, 3 ambientes, lavadero $ 1.700.000 y facilidades. Otro, contrafrente, pesos 2.700.000 contado. T. E. 42-4124, 80-4409.

ARENALES - LIBERTAD: Living-comedor, 3 dormitorios, dep. de servicio, servicios centrales. $ 2.000.000 y facilidades a 2 años. 34-2911, 33-0730. v18

ARENALES 1878, departamento contrafrente. Living, dormitorio grande, dormitorio chico, teléfono. Facilidades. DABERNE. 44-7173. v18

ATENCION INVERSORES, 2 ambientes, baño, cocina, 60 piso, categoría, $ 300.000, firma del boleto y $ 50.000, sin interés mensuales. Lo para con la renta del alquiler. Tucumán y Pedriguera. Feda. MIRALLES INMOBILIARIA. 42-7732 y 41-6037/3534. v20

ATENCION, Barrio Norte, $ 800.000 contado y 138 cuotas, hermoso departamento, estrenar, Callao y Córdoba, living, 2 dormitorios, a la calle. 40-2121. v20

AUSTRIA Y MELO: Categoría. Hall, living-comedor, dormitorio, jardín invierno, jardín, teléfono, decorado, moquette, lavadero. Pesos 6.000.000, excepcionalmente amueblado; $ 4.300.000, sin muebles. Urgente. 80-3704.

AUSTRIA Y ARENALES. Piso categoría, magnífica terraza 10x3, living-comedor, escritorio, 2 dormitorios, baño, cocina, breakfast, dependencias servicio. $ 5.500.000 y facilidades. 41-2485, 71-1626. v26

AVENIDA ALVEAR Y CALLAO: 60 piso gran categoría, recepción 60 M2, 3 dormitorios, hall íntimo, 2 baños completos, 2 habitaciones de servicio, cocina, grande lavadero, balcón frente y contrafrente, teléfono, 20 m2, antigüedad 10 años. Pesos 9.000.000 y facilidades a 1 y 2 años. J. SANCHEZ SORONDO, 85-1981, 44-2393, 84-0489. v18

AVENIDA ALVEAR - CALLAO, 3 dormitorios, garaje, teléfono. Facilidades. 253-6973.

AVENIDA CABILDO (½ cuadra), alto, calle, balcón, living-comedor, 3 dormitorios, baño y toilette, amplia cocina, lavadero, servicios individuales, estrenar, Zorraquín y Cía. 34-1097/9069. Sábado y domingo. 73-7324. v20

AVENIDA CALLAO-Posadas: Piso, living comedor, escritorio, tres dormitorios, dos años, office, cocina, dos piezas de servicio y baño, lavadero, teléfono. Total $ 14.900.000, facilidades. SACKMANN SALA, teléfono 47-4906.

AVENIDA CANNING (4 cuadras Santa Fe), todos los ambientes a la calle, gran recepción en "L", 3 amplios dormitorios, comedor diario, dependencias servicio, teléfono. Precio excepcional: $ 5.700.000, con facilidades. EDESIL. 85-3457. v19

AVENIDA CORDOBA 3200, una cuadra Cabrera, 3-41, 40 m2, 2do. modo departamento, living-comedor, un dormitorio. Amplios placards. Cocina 4 metros. Muy barato. Visitar 10-18 horas. v20

AVENIDA CORDOBA - BUSTAMANTE. Tres dormitorios, luminoso. $ 1.600.000 y facilidades. T. E. 83-5862.

AVENIDA CORONEL DIAZ-SANTA FE. Living-comedor, 2 y 3 dormitorios, teléfono, dependencias servicio. 80-4785. v21

AVENIDA CORRIENTES - Paraná: apto profesional, estrenar, hall, amplio living, dormitorio, baño, cocina completos, alto, luminoso. Total $ 3.500.000 con facilidades. SULLIVAN-DE LA TORRE: teléfonos 40-7973, 44-7550. v18

AVENIDA LAS HERAS 3500 (49 "E" frente), casi Salguero, moderno y lujoso, hall, living-comedor, 3 dormitorios, 2 baños. Amplias dependencias y teléfono. Total pesos 9.800.000, con facilidades. Visitar 11-19 horas. FRANKEL. Maipú 620. 392-1063 - 392-3576. v23

AVENIDA LAS HERAS Y PUEYRREDON. Con vista plaza Barrancas. Living-comedor, dormitorio, baño y cocina, todo al frente, con teléfono, en buen edificio 20 años. Contado $ 1.300.000 y saldo 2 años. VINELLI 34-3567, 30-7881/6. v18

AVENIDA LIBERTADOR, sobre frotenda Gral. Paz, regio, 2 ambientes, hermosa vista panorámica. Estrenar. $ 1.350.000 y facilidades. Vende COINSUR. 40-0352. v19

AVENIDA LIBERTADOR Y LAFINUR, piso a estrenar, recepción, 3 dormitorios, dependencia servicio, 2 baños. Dueño vende con facilidades. 35-9529. v18

AVENIDA MAIPU 1800, Vicente López, estrenar, a mucho menos de su valor y con facilidades, living-comedor, 2 dormitorios, baño y toilette, amplia cocina, lavadero, 2 entradas. Vende Clauss y Compañía. 38-4406. v18

AVENIDA MEDRANO 651: A metros subte Corrientes: Living-comedor, 1 y 2 dormitorios. Entrega y escrituración inmediata. Facilidades Tel. 30-4822 y 33-6919. v10/11

AVENIDA PUEYRREDON-Chareas, baratísimo, cochera, gran recepción, 2 dormitorios, office-cocina, balcón terraza, 8 años antigüedad, categoría, $ 3.100.000 y facilidades a convenir. MIRALLES INMOBILIARIA, 42-7732, 41-6037/3534. v20

AVENIDA PUEYRREDON 1746, 3er. piso, externo, gran recepción, 3 dormitorios, amplia cocina, dependencias, cochera. 260 m2. $ 12.500.000. Ver 15-18 horas. Vende Elvadin. Lavalle 710, 4o B. 392-0109/7567. v19

AVENIDA QUINTANA. Suntuoso, 3 dormitorios, 2 baños, toilette, gran recepción, sala de estar, 2 dependencias, teléfono excelente categoría. Vende: PROMOCIONES NORTE. 77-4449.

AVENIDA QUINTANA Y RODRIGUEZ PEÑA: 70 contrafrente, 2 ambientes amplios, cocina, lavadero, baulera. $ 3.800.000, con facilidades Banco 5 años. TOLOMEI. Teléfono 44-2582.

AVENIDA RIVADAVIA 3220, a la calle. Amplio departamento, a metros Plaza Once. Living-comedor, 3 dormitorios Dependencias. Contado $ 1.800.000, saldo, convenir. Visítese todo el día.

AVENIDA ROQUE SAENZ PEÑA 511, esquina Esmeralda. Hall, 3 ambientes, 2 baños, cocina, habitación privada. Servicios centrales, teléfono. Ideal para oficina. 46-1136/5661/65.

AVENIDA SANTA FE-AGUERO
2 amplios ambientes, cocina, baño completos, lavadero. Total pesos 3.100.000, con facilidades. 80-6682. ETINGER, 82-7667.

AVENIDA SANTA FE-BULNES, 3 ambiente, consin muebles, amplia cocina, lavadero, teléfono. Total pesos 2.350.000, con facilidades. 80-6682 ETINGER. 82-7667.

AVENIDA SANTA FE y Billinghurst 1895, 3 ambientes, piso 11 al frente con balcón terraza. A estrenar. Ver 10-12 y 14-17 hs. Adm. Navarro, 32-2558/9524.

AVENIDA SANTA FE-Talcahuano Nº 945: 2 ambientes. Vivienda o profesional. Visítelos hoy. Inmobiliaria GRASSI. 42-8170, 42-5580. v20

AVDA. ANGEL GALLARDO 124
GRAN OPORTUNIDAD
Dueño vende, 5 piso. Externo. Living-comedor 10 x 4, 3 dormitorios, baño y toilette, dependencias servicio, lavadero, teléfono. $ 3.500.000 y facilidades. Llave portería. v19

AV.: LIBERTADOR 2275
Liv.-com.: 2 y 3 dorm., cochera, dep. serv., pisos gran categ., a estrenar., Salem. 45-5234. v19

AVACUCHO 968, 7o. Hall, living-comedor, 2 dormitorios, baño, cocina, dependencias servicio, servicios centrales. Facilidades. T. E. 46-1136, 46-5661/65.

AZCUENAGA 1096 esq. Charcas a 1 cuadra de Santa Fe, departamentos de estrenar de 1, 2 y 3 ambientes, todos a la calle con balcón. Visítelos diariamente incluso sábado y domingo. v21

AZCUENAGA - SAN LUIS, piso, palier privado, teléfono, living amplio, 2 dormitorios, baño, cocina, dependencias. 33-3190. v18

BALCARCE 265, 6o. "A", 2 ambientes a la calle, teléfono, ideal oficina-vivienda. Ver 8-12 horas. Llaves portería. 49-2364. v. 18

BARATO, un ambiente, consin muebles, luminoso, moderno: $ 30-15.30. Sábado 8.30-12. 46-9055.

BARRACAS - PATIO DE LEZAMA: Avenida Patricios 102, departamentos de 2 y 3 ambientes, todos a la calle con balcón, cocina grande, lavadero. Facilidades bancarias hasta 12 años. Atención en obra. v21

BARRIENTOS 1356, 4o. "D". Contrafrente (mucha luz), living-comedor, 2 dormitorios, placards extraordinarios, baño, cocina, baulera, portero eléctrico, lavadero, buen servicio. Ver encargado directamente o llamar 392-0088, 35-2590/9827.

BARRIO NORTE
Bustamante 2369, una cuadra avenida Las Heras. 1, 2 y 3 ambientes, gastos reducidos, calefacción y agua caliente individual, cocinas y baños con azulejos San Lorenzo de color hasta cielo raso, placards, guardalibros interiores de cedro, los departamentos de un ambiente tienen cocina y baño completos. 10 % bolero, 30 % en cuotas hasta posesión, saldo a convenir. Entrega marzo 1969. SPIVAK S.R.L. T. E. 30-7462 y 34-5879. v20

BARRIO NORTE - UNICO
Avenida Quintana 556, planta baja y Ayacucho. Lujoso departamento íntimamente decorado con magnífico jardín 10x10 de uso exclusivo. Compuesto de hall de entrada, living-comedor, dos dormitorios con placards, baño y toilette. Amplia cocina y dependencias servicio. Teléfono. Abundantes mejoras. Lavadero cubierto. Visitar directamente 15 a 18 horas Unicamente. VENDE PALOMO. v19

BARRIO NORTE Coronel Díaz al 1400, muy residencial, 2 semipiso, frente contrafrente, palier individual, amplias recepciones, baño y toilette, cocina office, ambos dependencias servicio, balconcito, teléfono, muy luminoso, detalles confort impecable, tres ascensores, etcétera, juntos o separados. Vende BELLOC INMOBILIARIA. Teléfono 73-5189. v20

BARRIO NORTE: Paraguay-Pueyrredón. Profesional o vivienda, muy lindo, con vista, 4 ambientes, 6x3, 2 dormitorios, baño y toilette, cocina 4x1.55, lavadero cubierto, patio 6.50x3. ¡Atención, inversores! Contado $ 2.000.000, saldo, totalmente en cuotas mensuales. Total $ 4.200.000. Entrega octubre 1969. 41-8645. v19

BARRIO NORTE, sobre Junín 1140 y Santa Fe, listos para habitar, escrituración inmediata, medios pisos, contrafrente muy luminoso, con balcón y terraza, living comedor, 2 dormitorios, toilette y baño instalados, cocina amplia, dependencias de servicio. Amplias facilidades de pago. H. M. RUGGO y Compañía 52-2719. (Visitar de 14-17 horas.)

BARRIO NORTE: sobre Juncal y Junín. Total $ 5.900.000, con facilidades; líquido departamento en 2a categoría, altos, teléfono, con balcón 8x2; hall, living comedor 7x4; 2 dormitorios, dependencia servicio, placards, cocina, baño, lavadero. Pisos roble; 2 entradas; reducido gasto. Oportunidad. 32-2737/5361 al 64, interno 12. v18

BARRIO NORTE: Verdadera oportunidad, amplio semipiso con cochera, total $ 15.000.000. Inmejorable ubicación, Libertad entre Santa Fe y Arenales, palier privado, hall, living 10x4,50 con chimenea, comedor 6x4, 3 amplios dormitorios, escritorio o 4o dormitorio, 2 baños completos, cocina y dependencias servidor diario completas. Detalles de financiación. 33-1631. v18

BARRIO NORTE. Beruti 3621, piso 7o, "A". Amplio balcón calle, hall, living-comedor, dos dormitorios principales, tercer dormitorio o escritorio, dos baños, toilette, cocina lavadero, baulera, dependencias y entrada servicio, teléfono 71-5579. Vende dueño, $ 7.200.000 contado $ 3.000.000 saldo 1 y 2 años. Ver 11 a 15 horas.

BARRIO NORTE: Laprida 1825, y Pueyrredón, 4o. Muebles hall, living-comedor, 1 dormitorio, cocina y baño completo. Total $ 2.900.000. Contado $ 1.450.000, saldo a convenir hasta 2 años. Visítese de 15 a 18 horas. Incluso sábados y domingos. DOMENIANNI Y GIGLIANI. T. E. 83-6310, 84-0119, 77-0543. v19

BARRIO NORTE: Uriburu y Juncal. Excelente dúplex. A estrenar, 9o piso. Hall, living-comedor, 2 dormitorios, baño y cocina, dependencias servicio, balcón, vistas. Gran categoría. Total de 10x4 divisible, con baño y balcón terraza. Total $ 8.500.000, con facilidades. VINELLI. 34-3567, 30-7881/6. v18

BARRIO NORTE: Juncal y Bustamante. Con teléfono. Living-comedor 6x3,50, 2 dormitorios 3,50x3,40, 3,20x3. amplios placards, 3,50x1,80, baño y baño servicio. Total $ 4.200.000. Contado $ 2.100.000, saldo a convenir hasta 2 años. FRANKEL MENTASTI Y GIGLIANI. 83-6310, 84-0119, 77-0542. v19

BARRIO NORTE, baratísimo, superficie total 116 m2., $ 3.500.000 y facilidades, categoría, gran recepción 10 m., 2 dormitorios, office, cocina, lavadero, 2 piezas servicio, servicios centrales, teléfono, baulera. 84-6405, 83-1600.

BARRIO NORTE: Arenales 2176, 2o "C". Excepcional categoría. Living 11x4, dos dormitorios, office, dependencias, teléfono. Posesión pesos 2.600.000. Total $ 5.600.000. 84-3302. Tomo departamento parte pago.

BARRIO NORTE: Santa Fe 2200. Excepcional piso decorado. Living y comedor, 3 dormitorios 2 baños, dependencias servicio, balcones, teléfono. $ 7.000.000 facilidades. ADMINISTRACION SALVADORES. T. E. 49-7800, 84-1752. v19

BARRIO NORTE, dueño vende: Pueyrredón-Las Heras. Intermediarios abstenerse. Al frente, 3 dormitorios, living-comedor, 2 baños, dependencias servicio, amplias facilidades. 40-2961. v18

BARRIO NORTE: L. Heras y Pueyrredón. Hall, dos ambientes amplios, teléfono, cocina, lavadero cubierto. Total: $ 3.500.000. $ 1.500.000 y facilidades. 44-3153, 32-6110.

BARRIO NORTE: Santa Fe y Laprida. Departamento a la calle muy bien ubicado. Living comedor, dormitorio, teléfono y heladera. T. E. 99-5266.

BARRIO NORTE: Posadas y Callao único, 1 ambiente divisible, cocina y baño completos. Al frente. Moquette, heladera, teléfono, $ 1.700.000 y facilidades. 40-5760, 46-0344.

BARRIO NORTE
Santa Fe - Anchorena. Estrenar. 3 ambientes. Total $ 4.200.000. Facilidades 29 meses. VERA. Teléfono: 62-5626.

BARRIO NORTE: Categoría, alto, nuevo. 3 ambientes amplios, baño, toilette, servicios individuales, lavadero, orientación Norte. Oportunidad. Barrerio. 80-8082. v18

BARRIO NORTE: estrenar. Orientación Norte. Balcón calle. Un ambiente amplio. Cocina baño completos. Edificio Nacional. Arenales 3052 (Sustamante). v20

BARRIO NORTE: Edificio categoría, semipiso, recepción, 3-4 dormitorios, dependencias, teléfono, todo confort. WICDOROVITZ PROPIEDADES. 743-9468-4672. v19

BARRIO NORTE: Rodríguez Peña 1355. Living, living comedor, dos dormitorios, baño, cocina, comedor diario. Total $ 5.200.000. Tratar: Portería. Dueño vende.

BARRIO NORTE: Living-comedor, 3 dormitorios, 2 baños, patio, dependencias, $ 7.000.000 total, con facilidades a años. PRIETO VILA. 80-2611. v18

BARRIO NORTE, Cerrito y Libertador. A estrenar: living-comedor 2 dormitorios, con garaje. $ 6.000.000 con facilidades. GARCIA MELLID. Tel. 42-5233. v18

BARRIO NORTE: Montevideo 1900. 3 ambientes nuevos Categoría. Oportunidad. $ 1.800.000 y facilidades. 49-7800, 84-1752. v18

BARRIO NORTE: Melo 1934, 1 ambiente divisible, amueblado, teléfono, heladera, $ 2.300.000 total. No intermediarios. 44-6429.

BARRIO NORTE, Charcas 3960, 1o "9", dueño vende 2 ambientes, con facilidades, antigüedad 4 años. Ver 10 a 20 horas.

BARRIO NORTE: Vidt 1923 2o C. Nuevo, 3 ambientes amplios, baño toilette, cocina, lavadero. Ver 9-12, 15-17. 77-9280. v19

BARRIO NORTE: Agüero 1966, piso 3o. 1 ambiente con hall. Total: $ 1.600.000. Visitar: 10-12 y 14-17 horas. 40-5078/46-6910. v19

BARRIO NORTE: Salguero y Santa Fe. 2 ambientes amplios contrafrente, luminoso. $ 1.500.000 y facilidades. EDESIL. 85-3457. v19

BARRIO NORTE, exterior, lavadero, baulera, dependencias, 4 ambientes. Llamar 8 a 13 horas. 34-9033. ROSENTHAL. v. 24

BARRIO NORTE, externo, balcón, teléfono, 2 ambientes, total pesos 2.500.000 con facilidades. SACCONE. 76-0950.

BARRIO NORTE
Melo y Pueyrredón, 1 amplio ambiente, baño y cocina, gran balcón. 33-4747.

BARRIO NORTE: Bustamante 2450, 5o "B", 1 ambiente 7x4, teléfono, baño, cocina. 33-8874. v20

BARRIO NORTE, 1 gran ambiente divisible. Balcón calle, teléfono. Baño, cocina, lavadero. 84-3033.

BARTOLOME MITRE 1900: Living-comedor, 3 dormitorios, 2 dependencias de servicio. $ 2.500.000, saldo 42 cuotas mensuales. 40-9321/2806.

BELGRANO
Avenida Crámer 1850, residencial. Posesión noviembre 1968. Sin gastos. Dos cuadras subte. Ambientes comp., R. 2-3 ambientes, agua caliente individual, calefacción por calefactores balanceados Orbis, placards con vallejos, interiores de cedro, muebles cocina Formica. Entrega inmediata. Limosmatic. Posesión 40 %, amplias facilidades a convenir. SPIVAK S.R.L.: 30-7462, 34-5679. v20

BELGRANO RESIDENCIAL: Zona privilegiada, en torno Cerca AEA. DIA SAN ESTEVE. Ultimos pisos disponibles. Consorcio exclusivo Casi terminadas. Hall, living, escritorio, comedor formando excelente recepción, tres dormitorios toilette, dos baños, breakfast, cocina grande, lavadero, dos habitaciones servicio, 1-2 cocheras. (Primero con jardín propio). Detalles gran calidad. Precio fijo HEINEN-DE LA TORRE. T. E. 73-2392, 76-7983, 73-6695. v19

BELGRANO: Libertador. Hermoso piso, 360 m2. Gran categoría. Amplia recepción, comedor separado. Tres dormitorios, 3 baños, 2 habitaciones servicio, gran living íntimo, 3 dormitorios, 3 baños, bonísimos placards, office, cocina, 2 habitaciones servicio, lavadero, cochera, baulera, teléfono. Edificio terraquia (5 años). $ 12.000.000 y facilidades. HEINEN DE LA TORRE, 73-2392, 76-7983 y 73-6695. v19

BELGRANO
Amenábar 1665, 2 y 3 ambientes, con habitación servicio o tercer dormitorio, agua caliente individual, calefacción losa radiante, placards con vallejos, interiores de cedro, office-cocina, revestidos con Carpenter. Entrega inmediata 40% posesión, amplias facilidades a convenir. SPIVAK S.R.L.: 30-7462, 34-5679. v20

BELGRANO
Virrey Loreto 2445, 2-3 ambientes, con habitación servicio o tercer dormitorio, agua caliente individual, calefacción losa radiante, placards con vallejos, interiores de cedro, office-cocina revestidos con madera. Entrega inmediata, 40 % posesión, amplias facilidades a convenir. SPIVAK S.R.L.: 30-7462, 34-5679. v20

BELGRANO
Cuba 1956. 1, 2, 3 dormitorios con habitación de servicio, agua caliente individual, calefacción losa radiante, placards con vallejos, interiores de cedro, muebles cocina fórmica. Entra inmediata, 40 o/o posesión. Amplias facilidades a convenir. SPIVAK S.R.L. 30-7462. T.E. 34-5679. v20

BELGRANO - BARRANCAS
Living-comedor. Uno dos dormitorios, dependencias servicio externos, servicios centrales. Gran categoría. Ultimos disponibles. Virrey Loreto 1710 esquina Luis María Campos 1500. Bolero 5 %. Amplias facilidades. Posesión diciembre 1968. Aceptamos créditos B.H.N. Atención permanente obra. CA-EN-CO. T. E. 73-7791.

BELGRANO: Avenida Cabildo 1713, piso 8o, departamento "A" (al frente), antigüedad 8 años, living y comedor, 2 dormitorios (placards), baño, toilette, gran cocina, dependencia servicio (palier de servicio), patio y lavadero, calefacción central, agua caliente por calefón. Teléfono tandedero amueblado. SELENE Inmobiliaria. Reconquista 331, piso 2o, oficina 134/35. 31-2544. 32-6728. Visitar en tarjeta. v18

BELGRANO; Residencial, piso alto. Vista río, rodeado jardines, palier privado, 3 ascensores Otis, amplio living y comedor, 3 dormitorios (escritorio), 3 baños, compartimientos dos, hermosa cocina decorada, office, lavadero, dependencias, cochera, baulera. Estrenar. $ 18.000.000, con facilidades. HEINEN-DE LA TORRE. T. E. 73-2392, 76-7983, 73-6695.

BELGRANO
Aguilar 2451 (50 mts. Cabildo 1100), 1, 2, 3 dormitorios. Excepcionales cocinas. Lavadero. Amplios placards. Guardalibros. Entrega inmediata. Vea detalles terminación. Entrega noviembre/68. Facilidades 24 cuotas. Interés 15 %. Interesantes rebajas por contado. MIRCAL, 49-0092, 74-7964/2745. Rodríguez Peña 90, p. b., 13-19 hs. v.31

BELGRANO: Regio y hermoso departamento en edificio de categoría, a estrenar, amplio living comedor, 3 dormitorios, baño toilette, cocina, office, bauleta, cochera, lavadero cubierto, amplios placards, alacena y despensa, muebles de cocina revestidos en fórmica, pintura total en rayé, gran balcón. Total $ 12.000.000, con amplias facilidades. CAPUTO INMOBILIARIA. 76-9336, 76-6359. v.19

BELGRANO
Federico Lacroze 1787. (4 últimos excepcionales deptos externos, dos ambientes). Baño completo. Cocina 2,50 x 2,20. Balcón terraza. Azulejos S. Lorenzo hasta techo. Placards completos. Facilidades 60 cuotas. Aptos BHN. No deje de varios, incluso sábados y domingos. MIRGAL, 49-0092, 45-7964/2745. R. Peña 90 p. b. v.31

BELGRANO RESIDENCIAL: Estrenar, 5o piso. Totalmente exterior. Torres, esquina, palier individual. Hall, amplio living, balconcito, frente, dormitorio, amplios placards, dos baños, cómoda cocina, lavadero, dependencias, palier servicio, cochera, baulera. $ 14.000.000, con facilidades. HEINEN-DE LA TORRE 73-2392, 76-7983 y 73-6695. v19

BELGRANO, sobre Cabildo, amplio 1er. piso, de 11 ambientes, teléfono, entrada individual, servicios individuales, 2 baños completos, dependencias servicio, totalmente decorado, ideal para clínica, estudio jurídico, academia o cualquier otro ramo profesional. $ 7.500.000 y facilidades. CAPUTO INMOBILIARIA. 76-6339, 76-9336. v19

BELGRANO
Virrey Pino 2651, 3-2 dormitorios al frente. Balcón. Losa radiante. Categoría. Amplia cocina, office. Cochera optativa. Entrega inmediata. Posesión inmediata y facilidades hasta 84 cuotas. Visítelos inclusos domingos. MIRGAL. 13-19 hs. 49-0092, 45-7964/2748, R. Peña 90 P. B. v31

BELGRANO residencial: Obligado al 1200, piso gran categoría, living-comedor tres dormitorios, dos baños, toilette, dependencias servicio, aire acondicionado, excelentes detalles decoración, calefacción central individual, garaje, amueblado. Posesión a convenir. Mayo 1969. Visítese, Kertzman Comercial, Sarmiento 329, 9o piso. 32-5812-5422. v19

BELGRANO
JOSE HERNANDEZ 2493, metros Cabilde. Living-comedor, uno dos tres dormitorios, dependencias servicio, funcionales, servicios centrales, externos, balcón. Posesión escritura inmediata. Amplias facilidades. Aceptamos crédito B.H.N. Atención permanente. CA-EN-CO. 76-6700. v20

BELGRANO, Teodoro García 2455. Regio departamento de categoría, a estrenar, living-comedor, 3 dormitorios, office, cocina, dependencias servicio, garaje y bauleta. Posesión escritura inmediata. $ 9.000.000 con facilidades. Visitar diariamente. Portería. Informes: GRAFFIGNA & COMPAÑIA. 46-5901. v21

BELGRANO; Arcos - Juramento. Nuevo. Amplio living 9x4, amplia terraza, tercer dormitorio (o habitación servicio), toilette, baño, placards completos, gran cocina 6x3, lavadero, teléfono. $ 8.500.000 con facilidades hasta 5 años. HEINEN-DE LA TORRE, 73-2392, 76-7983, 73-6695. v19

BELGRANO
Ciudad de La Paz 2163 y Juramento Living, comedor, 1 dorm. y 2 dorm. con 3er. dorm. o habitación servicio, servicios individuales. Posesión y escritura 30 días. Visítese. Kertzman Comercial, Sarmiento 329, 9o piso. 32-5812-5422. v. 19

BELGRANO, Barrancas, Pampa número 2037, piso 12o. "B", contrafrente, vista panorámica río, nuevo, categoría, balcones, living-comedor, 3 dormitorios, amplios placards, baños, toilette, lavadero, cocina, office, dependencias servicio, teléfono, cochera. Oportunidad, $ 4.900.000 y facilidades. Dueño. 73-4573.

BELGRANO, Vidal 1960. Regios departamentos a estrenar con cochera, amplias cocinas y lavadero, detalles de categoría, 3 dormitorios. Desde $ 7.300.000 y 2 dormitorios desde $ 6.100.000, con facilidades. Ver diariamente. GRAFFIGNA & COMPAÑIA, Teléfono: 78-8661.

BELGRANO — BARRANCAS
Arribeños 1500, regio semipiso, recepción con balcón, toilette 4 dormitorios, 2 con balcón, 2 baños, cochera, teléfono, antigüedad 3 años. Precio total $ 13.000.000, con facilidades. Vende FERREYRA Y CIA. T. E. 76-4915. v19

BELGRANO BARRANCAS, semipiso externo, gran balcón corrido, living, comedor separado, amplio estar íntimo, tres dormitorios grandes, dos baños, excelentes placards, office-cocina, dependencias, cochera, baulera, teléfono. $ 12.200.000, con facilidades. HEINEN-DE LA TORRE. 73-2392, 76-7983, 73-6695. v19

BELGRANO "R", una nueadra estación, luminoso, nuevo. Totalmente externo, dos esquina, dos grandes balcones, living, dos buenos dormitorios, placards, baño, toilette, cómoda, cocina. $ 2.000.000, saldo a convenir. HEINEN-DE LA TORRE. 73-2392, 76-7983, 73-6695. v19

BELGRANO; próximo Barrancas; 3 de Febrero, piso sin asensor, interno, mucha luz, living-comedor 4x4, dormitorio amplio; placard, baño completo, hermosa cocina. Todo $ 3.000.000. Facilidades. CATEGO. 71-3574 33-8937. v18

BELGRANO: Olazábal 3036, planta baja "2". Tipo casita. 2 ambientes, patio, piecita en altos, terraza, impecable. Total $ 2.150.000, con facilidades. Ver: 10-13/15-18. SAENZ PEÑA. VERDE. Suarez 2271. T. E. 78-0302/7094. v19

BELGRANO: Luis María Campos 1372 piso 2o, departamento 26 living comedor, dormitorio baño, cocinas, pocos gastos, facilidades mensualidades de $ 35.000. Visítese 15-17 horas. 86-6200. v22

BELGRANO: Cabildo al 600, 3 amplios ambientes, piso alto, categoría, calle, balcón, teléfono, aire acondicionado. Ideal consultorio y vivienda. $ 3.000.000 contado y cuotas 5 años. 37-3406. v19

BELGRANO, Moldes 2925, departamentos en terminación de 1 y 2 dormitorios, categoría, 25% hasta posesión, saldo en 6 años, oportunidad, visítelos. ARREGUEN, 74-6090 81-8150, 89-9250. v20

BELGRANO; Cabildo-Olleros, piso categoría, 2 plantas, 5 ambientes, externo, balcón-terraza, dependencias servicio, lavadero, teléfono, terraza propia. $ 5.650.000 y facilidades. 49-0833. v18

BELGRANO, Luis María Campos y Virrey del Pino, externo, living 9 x 4, mozo, 3 dormitorios, dependencia servicio, lavadero, teléfono, calefacción. $ 8.500.000, con facilidades. 781-1370. 78-8604.

BELGRANO: Dueño vende con facilidades: living comedor, 2 dormitorios, baño de color, cocina amplia, placards, luz y aire. 3 de Febrero 1147. 2o piso B. De 11 a 18. v19

BELGRANO; Pampa 2037, a estrenar. Living-comedor, 3 dormitorios, dependencias servicio, cochera. Total $ 6.800.000 con facilidades a tres años. Llaves: MARTINELLI y ASSMANN. Pampa 2016. 76-5519. v19

BELGRANO: con amplio balcón terraza al frente. O'Higgins y Pampa, living comedor, dormitorio, baño, amplia cocina, nuevo, de categoría, facilidades 5 años. ZUBERBUHLER. 30-5300. v18

BELGRANO - BARRANCAS
2 dormitorios comedor profusión placards, luminoso, impecable, con teléfono. $ 1.800.000 y facilidades. Venden FEREYRA Y CIA. T. E. 76-4915. v18

BELGRANO, Virrey Loreto-Cabildo, estrenar, categoría, living-comedor, 1 dormitorio, baño, amplia cocina, lavadero cubierto. MIRALLES INMOBILIARIA. 41-6037/3534. v20

BELGRANO
Virrey Del Pino 2503, 3ro. calle, 2 amplios ambientes a estrenar, escriturado, D.I.F.A. INMOBILIARIA. 77-9924. v19

BELGRANO, 9o piso, contrafrente, con vista a Libertador, 3 ambientes, dos amplias facilidades. Vitrogrueletes 853. SANTANGELO. Teléfono 772-2240. v19

BELGRANO; Avilés 3312, categoría, estrenar, 3 ambientes, servicios individuales, lavadero. Total pesos 4.685.000, posesión 25 %, saldo amplias facilidades, visítese. v.22

BELGRANO: Estrenar magníficos 2 ambientes, comedor 6x7 m., cocina 4x2. Financiación bancaria. Virrey Arredondo 2447, 10 F. Ver 9 a 13. 77-9380. v19

BELGRANO, excepcional departamento nuevo, con cochera, teléfono, living-comedor, 3 dormitorios, comedor diario, dependencias. 771-1314. v19

BELGRANO: José Hernández esquina Cuba, piso 12o, una joya. Hay que verlo. Edificio torre. Todos ambientes externos. Teléfono: 73-5002. v19

BELGRANO; muy alegre 2 ambientes, baño, cocina, lavadero, 2 pisos, categoría. Visítelo 11/18 horas. Ciudad de La Paz 1679, 6o "B". ZUBERBUHLER. v18

BELGRANO; Ciudad de La Paz 3879, planta baja, jardín exclusivo, tres ambientes. 45-7451, de 11-19 horas. v18

BELGRANO: Decorado, 3 ambientes amplios, balcón, frente, nuevo. Cabildo 2737, 12o A. Ver: 14-18. 77-9380. v19

BELGRANO: Cabildo al 2000. A estrenar. 2 ambientes, servicios individuales, amplias facilidades. D'ELIA. 90-9688. v20

BELGRANO: Obligado y Quesada, 3 regios ambientes, externo, estrenar. Total $ 4.000.000, con amplias facilidades. EDESIL. 85-3457. v19

BELGRANO, dúplex coqueto, living, 2 dormitorios, salita, terraza individual, teléfono, total $ 5.500.000. 74-1223. v18

BELGRANO: Sobre Juramento. Antiguo. Teléfono. 3 ambientes dependencias de servicio, servicios centrales. 73-7762.

BELGRANO, departamento, recepción, 2 dormitorios, dependencias, cochera. WICDOROVITZ PROPIEDADES. 743-9468-4672. v19

BELGRANO: Departamento externo. Ciudad de La Paz y Pampa. Living-comedor, 1 dormitorio, balcón. LIBERMAN. 40-5079/46-6910. v19

BELGRANO, un ambiente divisible, $ 800.000 y $ 29.000 mensuales. Olleros 1750, SANTANGELO. Teléfono 772-2240. v19

BELGRANO, 2 ambientes, 60 piso, interno, luminoso. $ 3.000.000: 3 ambientes, baño y toilette, contrafrente. $ 5.500.000. 76-4362.

BELGRANO: Cabildo 1200, cuatro ambientes, alto, frente dependencias. ANTONIO MERLO. 41-3113, 44-9515. v18

BELGRANO, cerca Cabildo, living-comedor, dos dormitorios dépendencias servicio. Teléfono, 34-2059.

BELGRANO: Departamento 3 ambientes y dependencias, piso 12o, 73-9918. v19

BELGRANO, Hipódromo Migueletes 825. Tres ambientes. Estrenar. Facilidades 5 años. 31-2940. v18

BELGRANO, Hipódromo, Migueletes 825. Dos ambientes. Estrenar. Facilidades cinco años. 32-5210. v18

BILLINGHURST 1719, 4o, "B", hall, living-comedor, dormitorio, cocina, baño, pieza y baño de servicio, heladera. $ 1.100.000 y facilidades. Oportunidad. Ver 14 - 18 horas. Llamar portero eléctrico. COINSUR. 49-0352. Urgente.

BILLINGHURST y SANTA FE. Gran oportunidad! Externo alto (10 años), recepción 9,60x3,60; 3 dormitorios, dependencias servicio, teléfono. Total $ 7.000.000 con facilidades. EDESIL. 85-3457.

BILLINGHURST 1719, 7o., A-B, dos departamentos contiguos, dos ambientes, dependencias, cuatro servicios centrales, teléfono cada uno. Dueño directo. Visitar 14-19. v23

BILLINGHURST - CHARCAS. Dos ambientes, $ 2.500.000, con facilidades. 49-9362. v19

BOCA: A estrenar: Olavarría y Pedro de Mendoza, servicios individuales. Posesión inmediata. Viviendo, consultorio. Desde $ 3.500.000. Visítelo 11/18 horas. Ciudad de La Paz 1679, 6o "B". ZUBERBUHLER. v18

BOCA, 3 ambientes, a estren

Oficinas y locales

VENTA

PALERMO. EN CONSTRUCCION
COMPRE CON TIEMPO
$ 1.000.000 Y ES SUYO

Local 6x15, 2 baños, sótano 4x 50. Gllemes 4758. 1 cdra. Av. Sta. Fe, cividriera Blindex. Luz difusa, saldo 80 cuotas. Condición de venta: Bien instalado. BRONN PROPIED. Visite directam. 42-9653; 44-6028 v19

LIQUIDAMOS
OFICINAS
en Tribunales
Paraná 851 - 44-8547
Proponga su plan de pago v24

OFICINA o
ESCRIBANIA

Piso 230 m2. Sin columnas, 3 baños, mucha luz, teléfono. Maipú 554, 4o., T. E. 392-2377. Frente Radio El Mundo

A Avenida Cabildo 3500 a unos pasos, extraordinario local con sótano. Planta Baja, y entre piso. Total 475 metros cuadrados a pesos 40.000 el metro, grandes facilidades. VENDE ESTUDIO HORIZONTE, Paraná 459, 2o piso, oficina "9". 46-1416 y 49-4996. v21

A Avenida Pueyrredón y Santa Fe, local con 2 plantas sin nada edificado arriba. Total 191 metros cuadrados con facilidades. VENDE ESTUDIO HORIZONTE. Paraná 459, 2o piso, oficina "9". 46-1416 y 49-4996. v21

AVENIDA CORRIENTES 2000, gran oportunidad: 2 cómodos ambientes, externo, hall íntimo, baño privado, teléfono. Total $ 1.900.000 con facilidades SULLIVAN - DE LA TORRE. 40-7973, 46-7480.

AVENIDA MEDRANO 651, a metros subte Corrientes. Magnífico local a estrenar, 500 m2., en planta baja y 80 m2. en sótano. Grandes facilidades 30-4822 y 33-6919. v18

BARRIO NORTE, Del Signo 4035 a pasos Medrano y Paraguay y pla za Gllemes, local con vivienda a estrenar, ideal negocio, consultorio u oficina, precio total pesos 4.000.000 con 5% boleto, cuotas de $ 32.000 y refuerzos a convenir. Vitelco 912 y 14-3018 hs. Vende ESTUDIO HORIZONTE. 46-1416, 49-4996. v19

BELGRANO, sobre Cabildo, local lujosamente instalado. Galería Río Janeiro, dueño directamente. Teléfono 78-0994. v18

CONGRESO, oficina o consultorio. Hall, 5 ambientes, baño, cocina, dependencias, teléfono. Zorraquín y Cía. 34-1097/0069. v18

ECUADOR - LAVALLE, local 197 metros, con subsuelo, teléfono, pesos 4.000.000 y facilidades. Teléfono 32-7815. v18

FLORIDA 100, 2 oficinas amuebladas, teléfono, nuevas, luminosas. 49-7800, 84-1752. v18

LA LUCILA: Cerca estación local con reg!a vivienda esquina. Posesión $ 2.000.000 y facilidades a 3 años. Tratar 797-1834, 791-3292.

LOCAL
Alsina 1774, planta baja, entrepiso, 1er y 2o piso, pieza vestir y baños en cada piso, 20 metros de Entre Ríos y 1 cuadra de Congreso, calefacción, teléfono. Total 600 m2. cubiertos. SELENE Inmobiliaria. Reconquista 331, piso 2o, oficina 134/35. T. E. 31-2544, 32-6728. Se visita con tarjeta. v18

LOCAL
Alsina 1776, local y entrepiso, patio y nicho caudales, baños a 20 metros de Entre Ríos, 1 cuadra de Congreso a estrenar. Total, 391 metros cuadrados, cubierto. SELENE Inmobiliaria. Reconquista 331, piso 2o, oficina 134/35. T. E. 31-2544, 32-6728. Visitar con tarjeta. v18

LOCAL, Suipacha 245, en galería, total $ 1.500.000. Visítese D. PALMA QUINTANA E HIJO Y CIA. teléfono 35-6611. v18

LOCAL 180 m2., divisible en dos, 2 entradas separadas por Santiago del Estero 1409/1413, apto taller industria. Amplias facilidades. 38-2690

SAN ISIDRO, Rivadavia 154, manana de los Tribunales. Ultimas oficinas disponibles en sesenta cuotas mensuales desde $ 28.450. COSTANTINI Propiedades. BELL INMOBILIARIA SAF. T. E. 743-1247. 743-2924. v20

VICENTE LOPEZ, locales, buena ubicación en Avenida Maipú 1381, 1485 y 2030. MAS ROCA HNOS. S. A. 37-7793, 11 a 19 horas. v20

VILLA URQUIZA: Donado y Pampa, local 7x7 con sótano y vivienda. Casa en altos, cuatro ambientes, dependencias servicio. Todo desocupado, $ 6.000.000 y facilidades. 773-0398. GALVAGNO. v18

COMPRA

CONCESIONARIA
NECESITA
ADQUIRIR
LOCAL
O
TERRENO

para taller, aproximadamente 3.000 m2. Ubicación: Av. Cabildo desde el 1800 al 4200 y en un máximo de 15 cuadras hacia el oeste de dicha arteria. Ofertas a

EDUARDO N.
GONZALEZ S.A.
CABILDO 4235 CAP.
v.19

COMPRO urgente local chico, sobre Santa Fe, vereda impar, de Callao a Talcahuano. 99-3854.

Depósitos, galpones

Sección A-5 *Tarifa 1*

COMPRA

EDIFICIO INDUSTRIAL
Compramos 36000 m2. y terreno libre o edificio, 10/12.000 m2. Casilla Correo Central 1475. v20

VENTA

GALPON INDUSTRIAL

Sobre Puente Alsina, a 50 metros de Av. Sáenz. Excepc. galpón magnif. construc. Superf. cubierta 2500 m2. Fza. motriz. 4 entradas. Oficinas. Casa encargado. Cualquier industria. Precio total, pesos 40.000.000, 1/2 contado y 1/2 a 2 años

COMTE S.A.
T.E. 91-9894 y 7542

EDIFICIO industrial Capital, sobre avenida, 2000 metros cubiertos. Local exposición. Entrada camión, oficina 2 teléfonos, baño, casa sitio, departamentos, seceno. Facilidades 3 años, LIBERMAN, Teléfonos 40-5079, 46-6910. v19

Quintas

Sección A-7 *Tarifa 1*

VENTA

MORENO
Residencia de categ. Ruta 7 esq. Ombú, Km. 38,300, grandes comodidades, living, salón de juego, 2 com., 3-4 dorm., pileta nat., c/tenis, bochas, parrilla, fiero, teléf., casa caseros, hermoso parque, digna de vería. Vende DUEÑO, Amp. Facil., 49-1559/0358

AMUEBLADO - 3500 MTS.
San Miguel. Gran ubicación. Magnífica pileta natación. Living-comedor, cuatro dormitorios, dependencias, garaje, casa caseros. Añosa arboleda. Total $ 9.500.000. MAGISTRALI. 55-2954.

CASA QUINTA José C. Paz, ruta 8, Km. 35.100, a la derecha final del asfalto. Solicitar hora visita. 32-6111.

CASAS QUINTAS, chalets. Alquiler y ventas en todas las zonas del Gran Buenos Aires. EMADI. Unica firma especializada. Montevideo 184. 35-5171, 38-2846. v18

CASTELAR, magnífica quinta, recepción, bar, 3, 4 dormitorios, 3 baños, amplia dependencia, grandes placards, casa caseros, garaje 2 coches, teléfono, calefacción central, pileta. 5000 m2. parque. 72-6477.

CERCA RUTA PANAMERICANA
San Miguel. Teléfono. Gran pileta natación. Living-comedor, tres dormitorios, dependencias; otro chalet para huéspedes, casa caseros, quincho. Magnífica arboleda. Total pesos 11.000.000. MAGISTRALI. T. E. 55-2954.

CON PILETA NATACION
San Miguel (Parque Trujui). Living-comedor, tres dormitorios, dependencias, casa caseros, 2200 metros. Arboleda. Total $ 4.600.000. MAGISTRALI. 55-2954.

CHALET - 8.000 METROS
La Reja (Moreno). 2 cuadras Rivadavia. Living-comedor, dos dormitorios, baño, cocina, casa caseros. Añosa arboleda, gran monte frutales. ¡Total $ 5.000.000! MAGISTRALI. 55-2954. v19

CHALET; Ezeiza. 3 cuadras estación, parque, arboleda. Vendo-permuto departamento-coche. Facilidades. 80-5377. v20

DEL VISO, fin de semana, parque 1500 metros, pequeña pileta, pesos 1.500.000 contado y saldo 36 meses, disponemos otras propiedades de mayor valor, vende BASILIO INMOBILIARIA, Alem 1606, San Miguel. 657-3898/3542. v26

DON TORCUATO. Casa quinta zona residencial. Ricardo Güiraldes 191, a 1 y 2 cuadra ruta 202, sobre pavimento. 2600 metros parqué, dos chalets, garaje, pileta natación, amueblado. Precio $ 3.500.000 y facilidades a 4 años. Total $ 9.000.000. 34-4512. v19

FRACCION, Pacheco, 9 hectáreas, 500 metros Panamericana. 31-2458.

HURLINGHAM, casa quinta, 12 cuadras estación, 5 ambientes, teléfono, calefacción, 2000 metros terreno. 655-1933. v19

ITUZAINGO, Villa León, casa quinta, living-comedor, 3 dormitorios, dependencias, 2400 metros parque. Teléfono 63-0675.

JOSE C. PAZ: Parque Abascal, 19.600 m2., finamente parquizados. Chalet estilo Normando. Porch, living-comedor con boiserié roble Esavonia, 3 dormitorios, 2 baños, garaje 2 autos, 3 habitaciones de servicio. Pileta de natación calefacción central y agua caliente. Teléfono y otros detalles de gran categoría. Muy cerca precio $ 7.500.000 y facilidades. VINELLI. Hipólito Yrigoyen 710. 30-7881/6. v18

JOSE C. PAZ: Touring Club. Ruta 8, Km. 32 Parque 6500 m.c. Porch, living comedor, 3 dormitorios, baño y cocina, dependencias de servicio. Cochera, casa caseros, galpón, Pileta de natación y parrilla. Pesos 5.250.000 y facilidades. VINELLI. Hipólito Yrigoyen 710. 30-7881-6 v18

MORENO; Sobre Av. Rivadavia. Chalet parque 3000 m.c. Porch, living comedor, 3 dormitorios, baño, cocina, dep. de servicio. Cochera, casa caseros, galpón Parrilla, gran pileta de natación 5x25 m. Precio $ 5.200.000 y facilidades. También en alquiler nov. a marzo. VINELLI. Hip. Yrigoyen 710. 30-7881-6. v18

MORENO, 4 cuadras estación, quinta, pileta, teléfono, pavimento, cloacas y gas, corriente. 2 casas, parque 2500 m2. $ 6.000.000 y facilidades. Tratar: 82-9177. v18

QUINTA, 20 hectáreas, Kilómetro 45, próxima Ruta 8, chalet principal, casa casero, gran parque, pileta de natación, bosque, arboleda, quincho, eléctrica. 71-1836. v18

QUINTAS con y sin pileta, 150 y 550 metros edificados. 35-9893.

SAN MIGUEL
Casa quinta LOS NOGALES, añoso parque 4000 m2., occión 600 m2., pileta, gran living-comedor y porch, 4 dormitorios, 2 baños, dependencias servicio, servicios centrales, garaje, casa caseros, vestuarios, etc. Dueño vende, $ 8.000.000 contado y amplias facilidades. 657-0458 y 611-4491.

SAN MIGUEL; Edificio señorial, seiscientos metros cubiertos. Colonial, 25 años. Parque añoso. Una hectárea. Gran capacidad. Apto instalaciones, hospital, Banco. Facilidades cinco años. Entrega inmediata. 76-3284, 49-7319. v22

SAN MIGUEL, casa quinta, amplio parque, zona residencial, facilidades. 657-0896. v18

SAN MIGUEL; chalet categoría. Pavimento, teléfono, parque, pileta. 40-2013. v18

TIGRE, Isla 2 hectáreas, a 15 minutos San Fernando, gran parque y toda clase frutales, con casa, living, dormitorio, baño, cocina. Vendo. Teléfono 76-3861.

Sección A-1 *Tarifa 1*

VENTA

VTE. LOPEZ
RESIDENCIA DE
EXCEPCION

Sobre 1000 m2. de tierra, magnif. recep. con 2 chimen. y finamente decorada, 4 dorm., 2 baños, toil., amplia coc. office, 2 hab. serv., bodega, garaje, teléf., espléndido jardín, pileta, vestuario y quincho con parrilla. Precio tot. $ 27.000.000 c/f.

VTE. LOPEZ

Chalet en esquina, residencial. Hall, liv c/chimen, comed., 2/3 dorm., baño, cocina, sótano, garaje, teléf. Perfecto estado. 220 m2. cub. Próximo estación. $ 12.000.000, c/fac.

ACASSUSO

Próximo Libertador. Ampl. recepc., 3 dorm., 2 baños, dep. serv., tel., jardín. $ 18.000.000, c/facilid.

PUNTA CHICA

Chalet 2 dorm., liv.-com., baño, coc., garaje. $ 8.000.000, c/fac.

BECCAR

Ideal para 2 familias, Arriba: 2 dorm., escrit o 3er. dorm., liv.-com., baño, coc., dep. servicio, Abajo: 3 dorm., liv.-com., dep. serv., baño, coc., gje., jardín con parrilla. Pesos 14.000.000, c/fac.

ACHAVAL
Y CIA.
Libertador 15.229 - Acassuso
— 743-2753 —
v19

BELGRANO
Hermosa residencia
Moderna 7 años

Gran hall en entr., amplísima recep., totalm. decorada clarísimo hogar y ampl. ventanales c. vista al monte. Jdín. Escrit., office, cocina americana amplia y elegante comueb. y placards lustrados y revest. en fórmica. Baño y toilette íntimo. Jdín. interno. Gje. p/2 coches. Bauleres en el entrepiso del mismo. Escalera de mármol de estilo. En altos: 4 dormit. c/ampl. placs., filteados y lustrados. Habit. de estar c/salida a terraza. Varios baños. Toilet. indep. Totalm. especiada, amplias dependencias de servicio. Carpinterías y pisos de roble. Herrajes de bronce labrado, calef. a gas. Detalles de categoría y elegancia. Para diplomáticos, ejecutivos o gente de buen gusto y exigentes. Precio total: $ 34.000.000, c/facilidades.

MANOPELLA
Venezuela 421, 6o, "21"
30-2156, 66-8537
v19

CASTELAR
SANTIAGO
GONZALEZ y Cía.
Av. Arias 2401 — 629-2264/5166

DOS MAGNIFICAS
RESIDENCIAS

CHALET. Liv. comed., escrit., coc., antecoc., 3 dorm., 3 báis., depcias. serv., bodega. Pileta natación, gje. 2 coches. Detalles calidad y confort. teléf. T/18.000.000. Poses. 8.000.000 de pesos y/f. R. 2016.

CHALET sobre 2 lotes. Liv. comed., 4 dorm., coc., com. diario, amplio jdín/invierno, 2 báis., dep. serv., gje. p/2 coches. Calef., riego del parque autom., teléf. T/22.000.000. I. R. 2149.

PARQUE NORTE

MARTINEZ. Residencial Barrio. En edificio escriturado VENDO recepción, 4 dormitorios y 2 baños o PERMUTO por más chico en mismo Barrio. Facilidades Banco Hipotecario. PEREZ CENTENO. 34-9716-6936

ACASSUSO

1½ cuadra, Av. Libertador. Chalet colonial, c/700 m2. de terreno en esquina. Planta baja: liv. 11 mtrs x 6 mtrs. y com., 2 dorm., 2 báos, cuarto de planchar, coc., cuarto de serv., taller, calef. central a gas natural. Planta alta: 3 dorm., 1 báo, tza., teléf. Total: $ 26.500.000

EZCURRA
PROPIEDADES
Acassuso 246 - San Isidro
743-2623-1911-5655
v.18

ANIBAL L. HAEDO

Manzone 823, 1o piso. (Fte. estación Acassuso). T. E. 792-2414

Acassuso, 4 cdras. Av. Santa Fe. Liv.-comed. 1-2 dorm., galería, cocina, amplia y gas, teléf. $ 5.500.000 total

Acassuso. Catamarca al 900. Depto. externo, bajo. 3 amb. amplios patio, gas $ 2.950.000. Total Crédito Banco 80 o/o.

MAS OFERTAS
EN 70 CUOTAS
v19

MARTINEZ

Gran oportunidad por ausentarme del país. Chalet sobre Avenida Libertador. Salida a Balcarce (entre Vicente y Repetto), hay cartel por 2 calles, recepción 120 mts. 4 dormit., y depend., 350 mts/cubiertos. Pileta natación. Doble cochera. Total $ 22.000.000, plazo 3 años. Escucho ofertas. Tratar:

INTEGRAL
AV. LIBERTADOR 14.141
Martínez - 792-7459-6031
v20

MARTINEZ
Colón 555, chalet ladrillo a la vista y madera, 4 dorm., 2 baños, ampl. recepc., coc. mod., doble garaje, pil. jard. parquiz.

MARTINEZ
Chalet moderno, a 2 cds. est., 3 dorm., 2 baños, liv.-com., coc. amer., deps., doble cochera, $ 8.000.000 y facilidades

CIGORRAGA & CIA.
Av. Libertador 3801, 10, "B"
La Lucila — T. E. 797-7088

ACASSUSO

ECHEVERRIA ,con frente a Eduardo Costa, Residencial, próximo estación. Rodeado de un lindo jardín. Chalet en dos plantas de Recepción amplia, 3 dormitorios, 2 baños, terraza, dependencias servicio funcionales y garaje, calefacción central, teléfono. $ 7.000.000 y 5.500.000 a dos años.

PEREZ CENTENO
34-9716-6936

SAN ISIDRO

Por valor terreno, amplio chalet moderno en una planta. 2 dormitorios, rodeado parque 1500 mts2. Visitar Sábado Domingo 15/19 horas. Avenida Libertador 15.935

BRUCE HOUSES
T. E. 791-2223 y
ALCACER MACKINLAY
T. E. 743-1101

HURLINGHAM

MUÑOZ MAINES DE ASENSIO

RIO COLORADO 377 — 655-0303
Oportunidad. Residencia 2 cuadras estación, living - room, comedor, jardín de inv., 5 dorm., 2 dep. serv., cocina, antecocina, gje., teléf., acondicionador de aire, pileta natación, 3000 m. parque. $ 9.000.000 contado y 9.000.000 en 3 años

Contado total $ 15.000.000
v19

VICENTE LOPEZ

Chalet residencial en magnífico parque 1650 m2., recepción de gran calidad con biblioteca, 5 dormitorios, garaje para 3 coches, hermosa pileta con vestuarios. Detalles de jerarquía.

ALBERTO I. CARIA
49-1796/6380 v18

VICENTE LOPEZ

Chalet 2 plantas c/pileta

Ampl. recep. 100 m2., 3 dorm., escrit., teléf., gje., jdín., dep. serv., tza. 260 m2. cub. 480 m2. terreno. Con fac. 3 años. Vde.

RICARDO PETERS
82-9005 v19

VILLA DE MAYO

A 1 cuadra del C.U.B.A., hermoso chalet moderno, con calefacción y agua caliente, pileta de natación de 12x5 mts., parque de 2600 mt2., vestuario y galería, casa para caseros, 3 ambientes y dep. — 44-4942 v19

A Boulogne residencial, 5 cuadras de estación, chalet de 2 plantas. Living-comedor, 3 dormitorios, cocina, antecocina, 2 baños, garaje, lavadero. $ 3.500.000 y facilidades a 3 años. 45-8026-6701. v18

A CAPURRO ROBLES, 40-1607. Linares, Boquerón/Cosquín, casa 2 plantas. Hall amplio, living-comedor 9 metros, 3 dormitorios, baño completo, cocina amplia, impecable estado. Teléfono. Gran patio y jardín. Recién pintado. Para construir local o garaje al frente. Confort. $ 5.300.000, con facilidades a 2 años. Llámenos y concrete una visita.

A CAPURRO ROBLES, 40-1607. Juan/Warnes. Casa 3 plantas, 15 ambientes, 3 baños, terraza. Buen estado. Muy especial para hotel, instituto, clínica u oficina. Superficie cubierta 400 m2. $ 9.000.000 y facilidades. Llámenos y concrete una visita.

A media cuadra: estación Belgrano "R". Petit hotel amplio jardín, apto cualquier destino, $ 25.000.000 y amplias facilidades. SACKMANN SALA. 47-6406.

A VICENTE LOPEZ
Chalet sobre barrancas y zona importantes colegios. P. B.: Living y comedor, escritorio, comedor diario, toilette, cocina, lavadero cubierto, P. A.: hall, 3 dormitorios, 2 baños, bohardilla. Teléfono, cochera, calefacción parque. Dueño directo. $ 15.000.000, con facilidades. T. E. 791-0126. v18

ACASSUSO; Residencial, cerca de estación, amplio chalet en 2 plantas, living-comedor con hogar, 3 dormitorios, 2 baños, toilette, dependencias de servicio, teléfono, jardín, calefacción central, garaje y cochera, $ 6.250.000 y facilidades. 792-8213. v19

ACASSUSO, a una cuadra Avenida Libertador, extraordinario dúplex, 3 dormitorios living, comedor diario 3 baños cochera, dependencias servicio, amplio jardín, vendo por viaje, urgente, $ 8.800.000, con facilidades. Acepto crédito banco. Alem 123. San Isidro. 743-8516. v.18

ACASSUSO; A 1 cuadra estación. Chalet, hall, living comedor, 3 dormitorios, baño, amplia cocina, Cochera, jardín, teléfono, dependencias de servicio, $ 4.500.000 y facilidades. VINELLI. H. Yrigoyen 710, T. E. 30-7881-6. v18

ACASSUSO; Libertador al río, hermoso chalet. Hall, amplio living y comedor, 3 dormitorios, 3 baños, dependencias, garaje, calefacción central, teléfono, jardín. MODULO: Avenida Libertador 4004, La Lucila. 797-1129/1050.

ACASSUSO, living y comedor, 3 dormitorios, dependencias servicio, escritorio, terraza, balcón, garaje y amplio jardín, teléfono, calefacción. Precio total $ 8.000.000, con facilidades. JUAN I. SOSA. T. E. 792-9901. v19

ACASSUSO RESIDENCIAL
Chalet, categoría, orientación extraordinaria: 4 dormitorios, con todos los detalles del confort. Dueño. Granada 852. 742-4240.

BELGRANO R

Regia propiedad. 220 m2. cubiertos. Con teléf. — $ 3.500.000 y facilid. — Inf.: 40-3618 v19

BELGRANO
F. Roosevelt, a 1 cuadra de Cabildo y Monroe, casa ideal para profesional. Sup. cubierta 160 m2. Terreno 8,66x20,45. Tel. 70-9632. v19

BELGRANO, Cabildo y Santos Dumont 2424/30, 7 ambientes confortables, 2 baños, dependencias servicio, patios y terraza, $ 5.500.000 y facilidades. Dueño, Vis. 11-18. v19

BELGRANO: Barrio River. 4 dormitorios, teléfono, gran recepción, garaje, calefacción central, jardín. Facilidades. 70-6867. v19

BELGRANO R. Vendo casa gran categoría, yer Avenida Melián 2176, 14-18 horas. v20

BELLA VISTA. Magnífico chalet. Terreno 15,35x51. Living-comedor, escritorio, dependencias servicio, office, teléfono. Facilidades a 2 años. 40-5079, 46-6910. v19

BELLA VISTA: Dueño vende sobre pavimento, casa en terreno 10x56, total $ 2.000.000. 84-3163. v19

BERNAL (Don Bosco), frente estación, chalet lujo, recepción, 3 dormitorios, 2 baños, garaje, quincho, parque, $ 12.000.000, facilidades. Tratar, Cramer 643, Bernal. 202-0610. v.19

BOVEDA Chacarita, pérpetuidad, vende dueño, 66-0534.

CABALLITO

Vivienda y local, 2 cuadras José M. Moreno, Alberdi, esquina, garaje, living y comedor, 2 dormitorios, dependencias servicio o tercer dormitorio, cocina, 2 baños, patio, terraza, teléfono. Apto 2 familias o profesional. local 150 m. apto cualquier destino. Total $ 14.500.000. facilidades. En block o separado. D'ELIA. 90-9688. v18

CABALLITO; Residencial, casa magnificamente ubicada, en terreno 9 x 22, living-comedor, 4 dormitorios, 2 dependencias servicio, teléfono, $ 8.700.000 con facilidades. FORBES PROPIEDADES. 83-4802, 72-9880. v24

CABALLITO, casita media cuadra Emilio Mitre - Pedro Goyena. Hall, sala, escritorio, 2 dormitorios, dependencias servicio, teléfono. Pesos 2.900.000 y facilidades 2 años. Teléfono 90-0104. v19

CABILDO 2629
Desocupado, 175 metros, amplias facilidades. 701-1554. v22

CASA Colonial, en pleno San Telmo, desocupada. Vende Administración SAN TELMO, Chacabuco 1054. T. E. 34-3104. v18

CASTELAR, extraordinario chalet, hall, comedor, dormitorio, baño, cocina, 4 cuadras estación, total "Dos millones seiscientos". "Febles". Tel. 639-4227. Bartolomé Mitre 2470. v19

CASTELAR, chalet, amplia recepción, 3 dormitorios, comedor diario, 2 baños, garaje, supercás, total "Cinco millones ochocientos". "Febles". 629-4227, Bartolomé Mitre 2470. v19

CASTELAR, Dueño vende chalet, living-comedor, 3 dormitorios, jardín invierno, dependencia servicio, cochera, parque, teléfono. Pesos 6.800.000 629-0582 v19

CASTELAR, casa con local al frente, comedor, 2 dormitorios, entrada coches. Total: "dos millones seiscientos". FEBLES. 629-4227. v19

CHALET 2 PLANTAS

LANUS - APTO PROFESIONAL
Calef., gje., teléf., $ 10.000.000
SALTA y JUNCAL 241-0854. v20

DESOCUPADA CASA
Pacheco 1870 y Pampa, a 1 cuadra Triunvirato, 8,66 x 30. Facilidades. 51-0250. v24

DEVOTO
Frente plaza Arenales, chalet, jardín frente y contrafrente, living comedor, 3 dormitorios, garaje 2 coches, teléfono, dependencia servicio, lavadero, 2 baños, excelente construcción, única oportunidad en sitio tan privilegiado, grandes facilidades, dueño. Tratar en la misma, Mercedes 4178. v.19

DUEÑO VENDE
Casa moderna, 2 plantas, altos: 2 dormitorios con placards, hall íntimo, baño completo. Bajos: amplia recepción, comedor diario, moderna cocina, dependencias servicio, teléfono, Total $ 6.500.000. 50 % facilidades. Cuba 3175. Visitar 15-17. 70-6833. v19

EN Montevideo, vacía, óptimo estado. A 100 metros Avenida 18 de Julio. 12 piezas, 4 baños, 3 halls, etc. 86-0737. v19

FLORES, Aranguren-Bolívia, ideal pensión, jardín de infantes, etcétera, 9 ambientes, terreno 8,66x32, $ 9.000.000, facilidades. D'ELIA. 90-9688. v20

FLORESTA; de categoría: garaje, vestíbulo, living comedor, 3 dormitorios comedor diario, dependencias servicio, patio, pileta de natación, jardín, calefacción y refrigeración, 2 terrazas, teléfono. T.E. 701-5578.

FLORIDA; 1 cuadra estación, 800 m. c. terreno. Chalet en 2 plantas: porch living-comedor, 2 dormitorios, cocina, comedor diario, garaje, jardín. Altos: living comedor, 3 dormitorios, cocina, baño, patio, teléfono en ambas plantas, $ 5.250.000 y facilidades. VINELLI, H. Yrigoyen 710; 30-7881-6. v.18

FLORIDA (FGBM), Libertad 2820, living comedor, 2 dormitorios, hall, jardín, amplio fondo, teléfono, gas, $ 2.800.000 y facilidades. Visitar diariamente. ALDAO Vende. 42-6343

GRAL. ARTIGAS Y LARSEN; Magnífico chalet 2 plantas, 190 metros cubiertos con garaje y jardín. Frente a plaza, ideal para viviendas, profesionales u oficina. Precio total: $ 8.200.000. Sólo $ 3.000.000 al contado y saldo a 2 años. VINELLI. H. Yrigoyen 710; 30-7881-6. v18

GUERNICA, Casa chalet con pileta natación. Gran ubicación. Facilidades. SUPARO. 241-6351.

HURLINGHAM

Muñoz Maines de Asencio - Río Colorado 377, 655-0303. Chalet: living y comedor, 3 dormitorios, dependencia de servicio, garaje, teléfono, calefacción, 1100 metros parque. Pesos 8.000.000 contado, $ 4.000.000 con facilidades. v19

HURLINGHAM, chalet 1 cuadra estación, 5 ambientes grandes, teléfono, dependencias, 655-1933. v19

HURLINGHAM, chalet 5 cuadras estación, 4 ambientes teléfono, facilidades. 655-1933. v19

HURLINGHAM, extraordinario chalet, 3 cuadras estación, 5 ambientes, cochera, teléfono, facilidades. 655-1933. v19

JORGE NEWBERY al 2800, casa moderna, 2 plantas, garaje, jardín. 43-5206. v20

LA LUCILA; Residencial, 1 cuadra estación, chalet. Ideal 2 familias. Hall, recepción, comedor diario, 3 dormitorios, baño, toilette, dependencias, teléfono, entrada de autos. Al fondo, departamento: Recepción, 1 dormitorio, cocina, baño, jardín. Total $ 11.000.000, con facilidades. MODULO: Avenida Libertador 4004, La Lucila. 797-1129/1105.

LA LUCILA; Chalet 2 cuadras Libertador, 3-4 dormitorios, dependencias muy buen jardín, calefacción. MEYER. Arias 3115. Belgrano 3115. San Isidro. 743-2646/1808.

LA LUCILA; Casa dúplex, living-comedor 2 dormitorios, teléfono. Visitar sábado 16 a 18 horas. Ada Elflein 3919, pasos estación, Bruce Houses. 795-0316, 791-2275.

LA LUCILA, casa, recepción, 2 dormitorios, dependencias, teléfono, calefacción, garaje, teléfono. $ 12.000.000. facilidades. ALNORT: Avda. Maipú 1899. Olivos. 795-1042 v20

OLIVOS - LA LUCILA; Sector residencial, chalets de 2 y 3 dormitorios, living-comedor y toda comodidades. DEL. BRUTTO vende con facilidades. 791-4014.

OLIVOS; Altura Libertador 3100, chalet 3 dormitorios, living y comedor, jardín grande, teléfono. Total 570 metros. $ 8.000.000, con facilidades. TOLOMEI; 42-9282.

OLIVOS. Sobre Avda. Maipú, espléndida casa-departamento ideal vivienda, clínica, salón de fiestas. 51-8901.

OLIVOS, Villate 1155, frente quinta presidencial, chalet cuatro dormitorios $ 6.000.000. saldo consumir. IGUAZU, 795-5034. v.19

PABLO NOGUES, 4 cuadras ruta 197. Ideal floricultura, 6200 metros con vivienda. Facilidades. GROSSO PROPIEDADES. 792-9929.

PACHECO. Sobre ruta Chalet planta baja, 2 dormitorios y dependencias, $ 3.000.000 y facilidades. GROSSO PROPIEDADES. Teléfono: 792-9929.

PALERMO; Serrano y Soler. Casa al frente, desocupada. Cinco ambientes, dependencias servicio, teléfono y tres departamentos ocupados. $ 7.500.000 y facilidades. 773-0398 GALVAGNO. v18

MARTINEZ, residencial, en una sola planta, sobre 1160 m2. parque, amplia recepción, 2-3 dormitorios, 2 baños, dependencias, garaje, teléfono, pileta, estufa. Dueño vende. 792-5624. v19

MARTINEZ; Chalet 2 plantas, amplia recepción, 4 dormitorios y dependencias. Posesión $ 3.900.000 y amplias facilidades, ROJAS, Santa Fe 1608. 792-1634. v.18

MARTINEZ; Chalet 3-4 dormitorios, living comedor dependencias servicio garaje, teléfono, calefacción, jardín. 792-2434. v19

MARTINEZ; Casa 2 plantas living-comedor, 3 dormitorios, dependencias, calefacción, teléfono, garaje. T. E. 41-7677. v21

MARTINEZ. Ideal profesionales, 6 ambientes y dependencias, garaje, teléfono. Facilidades 3 años. GROSSO PROPIEDADES. 792-9929. v19

MARTINEZ; Chalet próximo Colegio Mallinckrodt. Toda comodidad. $ 13.500.000. 792-3939.

MARTINEZ, chalet planta baja, Pasteur 1153, vendo. v18

MORENO, Cerca estación. Amplia casa, sólida, 7 ambientes, dependencias, supercás, parque 1500 metros, molino, cañerías riego, parrilla, comodidad jardinero. $ 2.500.000 contado y facilidades, T.E. 743-7693 87-3472.

MORON, casa tipo chalet, de categoría, recepción, 2 dormitorios, con placards, cocina, antecocina, teléfono. Total "Cinco millones". "Febles". 629-4227. v19

OLIVOS, chalet en dos plantas, ideal para colegios, médicos, instituciones o familias numerosas, ubicado sobre parque 1000 metros, 3 cuadras estación, ver todos los días 10-17. Catamarca 2351. TOBARES LEDESMA, 82-5739. v.20

OLIVOS, residencial, chalet, sobre 560 metros, parque, hall, living-comedor, 3 dormitorios, 2 baños, toilette, dependencias, calefacción, garaje, teléfono, pileta, detalles categoría. Estrada 3041. Visitar sábado 10-12.30, 14-17 horas. Teléfono 743-5094. v.19

OLIVOS

Juan Bautista Alberdi 1331. Amplio living-comedor, 2 dormitorios, dependencias, jardín, teléfono. Pesos 6.500.000, con facilidades. Visitar sábado y domingo 15-19 hs. ALCACER MACKINLAY: 743-0270. v20

OLIVOS; Residencial, sobrio chalet. Recepción, comedor diario, 3 dormitorios, dependencias servicio, parque, T. E. 792-2434. 797-1819. v.19

SAN ISIDRO. Chalet, 3 ambientes, garaje, teléfono. Posesión $ 2.000.000 y facilidades. 792-5265. v19

SAN MIGUEL; Magnífica quinta 6 cuadras estación, 11.000m2. parque, chalet 220 m2., teléfono y garaje. 49-3338/880-6788. v20

TIGRE. Cerca estación 3 dormitorios y dependencias, garaje, cloacas, teléfono, parque. $ 3.500.000 y facilidades. GROSSO PROPIEDADES. 792-9929.

TIGRE, casas islas, GARRIDO, Lavalle 1296.

VICENTE LOPEZ; frente Residencia Presidencial, 25 de Mayo 1996, casa esquina, living y comedor, escritorio, 2 dormitorios, garaje, teléfono. $ 7.500.000, con facilidades. Vte. BELGRANO PROPIEDADES. 78-8804.

VICENTE LOPEZ; Segurola-Peana 914, residencial, moderno, petit hotel, recepción, 3 dormitorios, garaje, jardín, dependencias. Oportunidad, $ 14.000.000, facilidades. Visite Sábado-Domingo. 15-17, 34-1183.

VICENTE LOPEZ, extraordinario chalet nuevo, recepción, 3 dormitorios lujosísimos baños, amplia bohardilla, doble cochera, parque, pesos 26.000.000. 795-8902. v19

COMPRA

CAMPO cría, compro 400-800 hectáreas, zona General Belgrano a Saladillo. CARADONTI, Moreno 795, 5o; 30-3554/3645. v.18

COMPRO FRACCION

A dueño directo, apto loteo. 85-2920 v.18

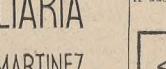

Sección A-5 *Tarifa 1*

VENTA

BALDIO DESOCUPADO
EN BARRIO NORTE
calle VICENTE LOPEZ 2764
A 1 cuadra de Av. Libertador y de Las Heras. 13 x 28, con Facilidades de pago
VENDE:
LAM INMOBILIARIA
Rivadavia 954
37-0815/0854/4190

ARRIBEÑOS 1684
18,15 x 42
Superficie 771 m2. Total pesos 43.000.000 con facilidad.
ACHAVAL
Y CIA.
44-8941-0160-1000-1370-3590
v18

Av. Rivadavia 3555
Extraordinario Baldío
ENTRE MAZA Y LINIERS, 8,66 x 43,30. PEGADO SUBTE LORIA SE CONSTRUYEN 14 PISOS, PRECIO INCOMPARABLE. TOTAL 24.200.000, CON FACILIDADES.
86-6200
v19

Avenida
Libertador al 4600
¡EXTRAORDINARIA!
UBICACION Y MEDIDAS
10,50 x 43,20, superficie 454,60 m2.
BELLOC INMOBILIARIA
T. E. 73-5189
v20

BELGRANO
CUBA 2257, 8,32x43 cidemolic. CABILDO al 1500, a 120 m., 450m2 OBLIGADO 1171, 8,66x18 mts. ARCOS 2882, 8,66x28 mts. PAMPA y 3 de Febr., 11x42 m. NUÑEZ: Campos Sellos 2068, 8,66 x 30 mts. Venden con facilidades
MARTINELLI y ASSMANN
Pampa 2016 T. E. 76-5519 v19

EXCELENTE UBICACION
Y MEDIDAS
VIRREY MELO 3040
a metros de
CORONEL DIAZ y LAS HERAS
9,05 x 36,30 m.
$ 12.000.000 y facilidades
Agüero 228 — T. E. 87-3584
10 a 12 hs. y 16 a 19 hs
v18

SAN ISIDRO LOMAS
Juan F. Fernández
esq. O'Higgins
6246 m2. dividido en parcelas de 2000 mts. Apta para subdiv. $ 4500 el m2. MUÑIZ: Acassuso 375, S. Isidro. 743-3486. v19

Barrio Norte
Billinghurst y Las Heras
8,66 x 50 mts. Con fac.
45-1710 y 45-2636

S/LIBERTADOR 4600
TERRENO 8

Terrenos
VENTA

AV. RIVADAVIA 3814
"EN FOCO COMERCIAL"
Sobre subte, estación MEDRANO. La mejor ubicación de la zona. Ideal local y departamento. Informes: noficinas TOSELLI - FUENTES
Rosario 66 — 90-6377-7931-7135 v.18

PANAMERICANA

Excelente fracción 8 hectáreas Pacheco. Valiosa arboleda.

BELY

ALSINA 1476. — 38-2690

AV. ENTRE RIOS
Y SAN JUAN
UNICO LOTE a 100 mts. subte. Ubicación de privilegio!!! en 14,70x35 mts. Regalo! Total: $ 28.500.000, cifacil. Informes:
TOSELLI - FUENTES
Rosario 66 — 90-6377-7931-7135
v.18

CABALLITO ESQUINA

UNICA FRENTE A PARRAL, 23 MTS. Y NEUQUEN. FAC.
51-0250
v.18

BALDIO 9,12x35,50
MENDOZA 2654

PEGADO CABILDO. FACIL.
51-0250
v.18

AV. CORDOBA 1479
337 m2., $ 95.000 m2, con fac. Rodríguez Peña-Posadas, 469 m2, $ 72.500 m2, con fac. 48-5081, 48-9565. v.18

A baldío 500 metros. Talcahuano y Juncal. Facilidades. 1 y 2 años. ABAD. 34-9888. v.18

A Belgrano, esquina 450 metros, 1 cuadra Juramento, 2 de Cabildo. Facilidades 2 años. ABAD, T. E. 84-8176. v.19

A Bustamante 1200, 8,66x45; total $ 11.000.000 con facilidades. FORES PROPIEDADES. 83-4802 y 72-8880. v.18

A $ 40.000 el m2. Godoy Cruz entre Charcas y Paraguay. 17,32x43, facilidades 2 años, oportunidad. Teléfono 40-9948. v.18

ACASSUSO, tres lotes, ubicación muy residencial, excelentes medidas. Muy en precio. COSTANTINI Propiedades. BELL INMOBILIARIA S. A.F. Rivadavia 154, San Isidro. 743-1247, 743-2924.

ACASSUSO; Lote de 1006 metros. Perú esquina Espora, puede subdividirse. VILLALONGA NAZAR-QUIROGA OLMOS, Av. del Libertador 15345, Acassuso, 743-3736. v.22

ACASSUSO, Lote de 780 metros con teléfono. López y Planes, entre Libertador y Labarden. VILLALONGA NAZAR-QUIROGA OLMOS. Av. del Libertador 15345, Acassuso. Teléfono 743-3736. v.22

ACASSUSO. Entre Ríos 241, lote 950 m2., con estructura chalet 220 m2. Aceptamos departamento parte pago. MARINI. 32-9677|9508. v.18

ACASSUSO, chalet en lote, 11 por 37, $ 14.900.000. 792-5785, 795-8850.

ALMAGRO, terreno excepcional ubicación. Pringles 708|710. 8,66x26 m2. 45-9600. v.21

ARAOZ 2389/91 y Güemes, 10,60 por 20,40, con demolición, a metros subte y avenida Santa Fe. Oportunidad. 50 % o contado y facilidades. 84-9374, 84-9356. v.19

ARENALES 1368, 7,45x43,80. Con demolición. Contado 50% y facilidades. 84-9356|84-9374. v.19

AVENIDA Córdoba 1316, Petit hotel 3 plantas (valor terreno). Regia ubicación. Con teléfono. 10x28. Contado 50% y facilidades. T. E. 84-9374|84-9356. v.19

AVENIDA CORDOBA - Talcahuano, lote ideal. Inmobiliaria GRASSI. Teléfono 42-8170, 42-5580. v18

AVENIDA CORONEL DIAZ - MANSILLA, a metros, 8,66 x 25. Oportunidad. 89-6703. v19

AVENIDA ENTRE RIOS, por Chile 1880, 8,66x35, con demolición y teléfono. v22

AVENIDA INDEPENDENCIA, a metros de Boedo, ubicación de privilegio, 8,66x28, con demolición. COINSA. 48-0289. v22

BALDIO; Palermo, gran ubicación Malabia 2141, a 3 cuadras Santa Fe y Subte, 8,15x60. Informes personalmente Uruguay 546, piso 4o, departamento "7".

BALDIO 10x29
Frente Plaza Irlanda, Donato Alvarez 1902 esquina Manzifio Cervantes, facilidades. 51-0250. v21

BALDIO, Agüero esquina Gutiérrez (270 metros). LIBERMAN E HIJO. Tel. 40-5079, 46-6910. v18

BALDIO, Austria y Santa Fe (8,66 por 38. LIBERMAN E HIJO. Teléfono 40-5079, 46-6910. v18

BALDIO, Agüero y Gutiérrez (8,66 por 30). LIBERMAN E HIJO. Teléfono 40-5079, 46-6910. v18

BALDIO, Junín y Santa Fe (7,60 por 58). Total $ 28.000.000. LIBERMAN E HIJO. 40-5079, 46-6910. v18

BALDIO, Esmeralda y Córdoba (8,80 por 35). LIBERMAN E HIJO. Teléfono 40-5079, 46-6910. v18

BALDIO, Tucumán y Montevideo (8x31). LIBERMAN E HIJO. Teléfono 40-5079, 46-6910. v18

BALDIO, Guatemala y Serrano (8,66 por 32). Total $ 8.500.000 LIBERMAN E HIJO. 40-5079, 46-6910. v18

BALDIO, Oro y Charcas (8,66x25). Total $ 7.000.000. LIBERMAN Y HIJO. 40-5079, 46-6910. v18

BALDIO, Mansilla y Laprida (8,66 por 40). LIBERMAN E HIJO. Teléfono 40-5079, 46-6910. v18

BALDIO, Las Heras y J. E. Uriburu (8,66x38). LIBERMAN E HIJO. 40-5079, 46-6910. v18

BALDIO, Anchorena y Paraguay (8,66x40). LIBERMAN E HIJO. 40-5079, 46-6910. v18

BARRANCAS BELGRANO, único en el lugar más cotizado y codiciado, sobre Virrey del Pino. Ideal para torre. Total $ 47.000.000. Unicamente interesado directo. Absoluta reserva. Poste Restante, C. Identidad 1.675.571, Sucursal 4, Capital Federal.

BARRIO NORTE, Billinghurst entre French y Juncal, 8,66 x 42. Total $ 18.000.000, con facilidades. 54-5053

BECAR, terreno 1480 m2., edificio 450 m2., calefacción, teléfono, vista al río. $ 17.500.000 y facilidades. CAMPOS URIBURU Propiedades. Tel. 743-5337.

BELGRANO, terreno a mts. Av. El Cano, inmejorable oportunidad $ 8,65 por 36, informes: DOMINGUEZ LEDESMA y Cía. Bienes Raíces. T.E. 76-2189. v18

BELGRANO
Echeverría y Moldes, extraordinaria ubicación. 8,40x30. 9.000.000, facilidades. BELLOC INMOBILIARIA. 73-5189. v20

BELGRANO; José Hernández y Cuba, 960 metros cuadrados (30 metros de frente), lote único, "BELGRANO PROPIEDADES", Cabildo 2092, 5er. piso. v. 18

BELGRANO; Mendoza-Forest, 8,66x26,10. Washington-Echeverría, 15x20. Zárraga-Martínez 8,66x40. OPPEL & DE FALCO, Melián 1967. 76-5661 76-8131.

BELGRANO. Virrey Arredondo 2641. Medidas extraordinarias. Facilidades 1 y 2 años. Intermediarios abstenerse. Informes: 52-0840/6155. v18

BELGRANO, Tamborini y C. de La Paz (10x30). Total $ 5.800.000. LIBERMAN E HIJO. 40-5079 y 46-6910. v18

BELGRANO, B. Matienzo, 1 cuadra Cabildo (8,66x20). Total $ 6.000.000. LIBERMAN E HIJO. 40-5079 y 46-6910.

BELGRANO, Juramento 4002, esquina Troncoso. Total $ 3.450.000 desocupada. 51-0250. v22

BELGRANO; 8,66x44, $ 30.000 el metro. Jorge Newbery 2633, 2 cuadras Cabildo. 78-8604. v18

BELGRANO, Avda. Cabildo 1100 (8,66x46). LIBERMAN E HIJO. Teléfono 40-5079, 46-6910. v18

BELGRANO TERRENO
Moldes 2227 y Mendoza, 8,34x35. Ideal horizontal. 70-5582. v21

BELGRANO, J. Hernández y Cuba (9,70x32). LIBERMAN E HIJO. 40-5079, 46-6910. v18

BELGRANO, Cabildo-Echeverría, 2 lotes, buenas medidas. 30-7177.

CABALLITO; Rosario 758. Sobre Primera Junta. Terreno 12x65. Inmejorable ubicación. Vende Nontala Hnos. 78-5282. v18

CENTRAL, cerca Harrods, dueño vende propiedad desocupada. Tres Sargentos 443|89. Local, sótano y 11 habitaciones. Apropiada también para quien quiera ubicar su taller o depósito en pleno centro. T. E. 83-6187.

CENTRO; Charcas 900 y Carlos Pellegrini, a 20 metros Avenida 9 de Julio, baldío 570 metros vendo urgente. 48-2533|48-3502.

CENTRO NORTE; Paraguay y Esmeralda, 10x30 metros con demolición, facilidades. 71-4252.

DEL VISO; Highland Park. Terreno 22.000 m2., edificio 320 m2. Pesos 10.000.000 o facilidades. CAMPOS URIBURU Propiedades. 743-5377.

ESQUINA San Juan y Castro, desocupada, con demolición, superficie 300 m2. Hay facilidades. Coinsa. T. E. 48-0289. v22

EXTRAORDINARIA ubicación, esquina, frente andén estación San Isidro. 134 m2. Total: $ 5.500.000 con facilidades. Vende: M. A. Carabajo y Cía. 87-4202. v18

FLORES, 2 cuadras plaza y estación, Bogotá 2019, 13,42 x 33. Pesos 5.500.000, con facilidades. GROPPO, Diagonal Norte 740.

FRENCH-CORONEL DIAZ, 8,66 por 27. Inmobiliaria GRASSI, 42-8170, 42-5580. v18

GARAJISTAS 17x43 metros, Zona Once. 93-5668. v18

GARIN; 41.700 metros, $ 120 el metro, facilidades. GROSSO PROPIEDADES, Alvear 72, Martínez. 792-9929 v19

INGENIERO NOGUES, Lotes con cerco y bomba de agua. 44-1311.

LOMAS DE SAN ISIDRO, Lote arbolado de 2.000 metros, puede subdividirse, terreno entre Billinghurst y Bergallo. VILLALONGA NAZAR-QUIROGA OLMOS, Av. del Libertador 15345, ACASSUSO, 743-3736. v.22

LOMAS DE SAN ISIDRO, Lote de 603 metros. Av. Márquez entre Billinghurst y Bergallo. VILLALONGA NAZAR - QUIROGA OLMOS, Av. del Libertador 15345, Acassuso, 743-3736. v22

LOMAS DE SAN ISIDRO, entre Panamericana y acceso Norte, zona residencial, se buscan lotes de 1.000 a 3000 metros. Consulte G. LOPEZ ROSENDE, Belgrano 313, San Isidro. 743-5300. v18

LOMAS DE SAN ISIDRO, Lote de 872 metros. Clark entre Diego Palma y Chubut. VILLALONGA NAZAR-QUIROGA OLMOS, Av. del Libertador 15345, ACASSUSO, T.E. 743-3736.

LOMAS DE SAN ISIDRO; Mansilla y Cazón, magnífico lote 36,50, 49-1796-0380 v18

MARTINEZ, Lote de 4?5 metros, Aristóbulo del Valle entre Quintana y José C. Paz. VILLALONGA NAZAR-QUIROGA OLMOS, Av. del Libertador 15345, Acassuso, teléfono 743-3736. v22

MARTINEZ; Remedios de Escalada 2300, próximo estación y Avenida, 10,25?x30 m. 2.500.000 saldo 3 años. Total: $ 6.900.000. R. A. GALIZIA. 795-3380. v20

OLAZABAL AL 3200
10x27,50. 31-3142 v18

OLIVOS, Salta esquina San Lorenzo, hermoso terreno con demolición y teléfono 13x32 metros, a solamente $ 18.500 el metro?. WALTER GULLNER: T.E. 792-4789, 797-3218, 791-9742.

OLIVOS, 50 metros Avenida Maipú, 11,55x42. $ 15.000 el metro. Facilidades. GROSSO PROPIEDADES. 792-9929.

ONCE; Cangallo - Uriburu. Terreno 8,70 x 42, con demolición, vende dueño barato, con facilidades. Teléfono 82-7232. v18

OLIVOS, Golf Club, dos lotes, 1130 m2. y 1870 m2., en la mejor ubicación. CAMPOS URIBURU Propiedades. 743-5337.

PALERMO; Ruggieri y Las Heras, 7,33x23,50. $ 7.000.000 y facilidades. 40-5769, 46-0344. v18

PACHECO DE MELO
Al 2900, 8,66x40, 31-3142 v18

PACHECO; 4.710 m2. terreno sobre Avenida Henry Ford. 33-5187|88. v18

PIÑA ESQUINA AUSTRIA, 9,60 x17,50, Contrato 50% y facilidades. 84-9374| 84-9356. v19

PUNTA CHICA, Residencial. Lanusse, de Libertador al río. Espléndido lote arbolado. Superficie 500 m2. Oportunidad. COSTANTINI Propiedades. BELL INMOBILIARIA SAF. Rivadavia 154, San Isidro. 743-1247, 743-2924.

PUNTA CHICA; Hermoso lote 17 x 22, ½ cuadra Libertador, al río. 49-1796-0380. v18

RIVADAVIA al 6700, sobre Rivadavia, el mejor terreno de la zona. 84-3933, de mañana.

SAN ISIDRO, avenida Libertador 17172, lotes 755 metros, con amplio frente; hay cartel; baratísimo, pesos 6.650.000, con facilidades a 2 años. G. LOPEZ ROSENDE. Teléfono 743-5300. v18

SAN ISIDRO, Nicolás Avellaneda (altura 1500), lote 10 x 37, muy en precio, COSTANTINI Propiedades, BELL INMOBILIARIA S.A.F., Rivadavia 154, San Isidro. 743-1247, 743-2924. v20

SAN MARTIN; Matheu y San Lorenzo. Excepcional lote 18 x 20. Vende dueño. 82-2551. v18

TALCAHUANO 718-28 14,80x32. Contado 50% y facilidades. 84-9356 84-9374. v19

VICENTE LOPEZ; residencial 12x 85. Parte Barranca. $ 12.800 el metro2. Gaspar Campos 171. v20

VILLA CRESPO - LOTE
A 1 cuadra Corrientes; Humahuaca 4361, barato, 10x45, facilidades 1 y 2 años. 51-0250. v24

24 DE NOVIEMBRE 1281, 8,66 por 27. $ 5.800.000. 40-1207. v21

COMPRA

A dueño compro esquina, contado. 72-2797. v31

A dueño compro urgente, lote arbolado, Lomas de San Isidro. 791-6483 v31

A PROPIETARIO TERRENO PREFERIBLE CENTRO-NORTE
Arquitecto busca como aporte para construir. Doy y pido referencias. 48-5081 v18

BELGRANO, Palermo, Zona Norte, solicitamos terrenos para edificación horizontal bien ubicados. Sin gastos para el propietario. Para satisfacer expresos pedidos absolutamente seriedad y reserva. DOMINGUEZ LEDESMA y Cía. Bienes Raíces. T.E. 76-2189. v18

CONTESTAMOS en el acto, sin compromiso, compra al contado de importante Empresa Constructora Alemana, por nuestro intermedio, de varios baldíos bien ubicados en Capital, radio Norte o en provincia, Vicente López a Becear, para horizontal y chalet. Absoluta seriedad y reserva. 772-4529, 772-5109 y 771-5854. v18

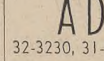

Sección A-8 Tarifa I
SE OFRECE

ESPLENDIDA RESIDENCIA

BELGRANO R; Dos cuadras estación y plaza. Moderna, categoría, orientación Norte, con parque al frente y contrafrente; jardín interno de 10x30. PLANTA BAJA: Hall, toilette, living y comedor, amplio comedor diario con hermosa vista al parque, cocina, despensa, garage, entrada de servicio, sótano. PLANTA ALTA: Tres dormitorios con placards, balcón corrido, baños, dependencias de servicio completas, lavadero cubierto, terraza, agua caliente, calefacción automática. Teléfono e internos. Decorado con revestimientos, totalmente amueblado y equipado a nuevo, alfombrado, cortinados, cuadros, objetos de arte, artefactos de luz. Heladera, lavarropas, pileta de natación, parrilla, juegos infantiles y de jardín.
Contrato: 2 años. Alquiler mensual $ 250.000.
9 a 21 horas.
T. E. 922-9730

ALQUILO 18 MESES

$ 60.000. Living 3 metros, 3 dormitorios, amplios placards, baño y toilet, excelente cocina, 4 serv. cent., teléfono.
Billinghurst 1730 - 3o "8"
(llaves portería)
OTRO, $ 33.000. A estrenar, dos ambientes amueblados
French 3063 - 6o "B"
(llaves portería)
OTRO, $ 30.000. Dos ambientes, con teléfono
Echeverría 1444 - 5o "47"
(llaves portería)
TRATAR
PEÑA Y ROBIROSA
JUNCAL 931 — 44-7859

ALQUILER $ 60.000

En lujoso edificio, muy lindo depto. a estr., al frente y muy amplio. Hall, living y comedor en L, escrit. (o 3er. dorm.) y 2 dorm., comedor diario (o pza. serv.) y con su baño. Gran balcón. Muy buenos placards, losa radiante, asc. y palier de serv. Cabildo 1183, 9o, A (esq. Céspedes). Ver 14-18 hs.

ADECA
32-3230, 31-9929-3688-9314
v20

Libertad y Santa Fe

3 Dorm.
Living-comed., baño y toilette. GARAJE a estrenar. Gran categoría. $ 115.000.

Marcelo Amaral Paz
31-0994 — 32-1806

BARRIO NORTE

PARAGUAY 1275
Piso 11
Moderno, living-comedor, 1 dormitorio, baño y cocina completos, sin muebles, $ 35.000.
LLAVES PORTERIA
30-4454-8449

BILLINGHURST 2561 y AV. LIBERTADOR

Especial para embajada o consulado
Primer piso: Gírecep. 140 m2., 4 dorm., 3 baños y toilette, oficce y com. serv., 3 hab. y baño serv. Cochera y bauleraincl. Amplias facilidades. Poses. y escrit. inmediatas
Alquila o vende:
S. A. L. V. A.
Av. Corrientes 1386, piso 5o
T. E. 46-9646 y 9565 v18

BELGRANO

Frte. plaza, totalmente ext., esquina, liv. y com., 3|4 dorm. o esc., 2 baños, toilette, 2 hab. serv., off., coc., lav., con su mueblería, teléf.

Frte. jardines, ext., liv. y com. en "L", 3 dorm., 2 baños, off., coc., dep. serv., lav., teléf., gje., serv. centr.

Delarco Inmobiliaria
34-7227 33-2130

Libertador 1110, 3°, A

3 dorm. Teléf. Garaje
(esq. Ayacucho), en espl. edificio (1963), todo al frente, bien amueblado, gran living, amplio comed., 3 dorm., 2 baños, buena cocina y comedor diario, gran pza. serv., vajilla, T.V., combinado, $ 120.000, contrato 1 año. Visit. 14-18 hs.

ADECA
32-3230, 31-9929-9314-3688
v20

3 DORMITORIOS

BARRIO NORTE, liv-com., baño, toil., coc., depserv., lavad. cub. Con o sin muebles. Antig. 2 años. Externo. - 83-1550 v18

SENILLOSA 31

A Media Cuadra Subte

Deptos. de categ. Amplio liv.-com., 2 y 3 dorm. c|lac., baño., coc., lav., cub., hab. y baño, serv., calefac. central. Agua cal. ind. Hipoteca bancaria a 15 añ. Posesión y Escrit. Inmediatas

Alquila o vende S.A.L.V.A.

Av. Corrientes 1386, piso 5o
T. E. 46-9646 y 9565 v18

ALQUILER $ 25.000

Edificio mod. (1966), al frente. Un ambiente amplio con antecámara, baño y coc. compl., balcón. Salguero 1904, 1o, 12 (esq. Güemes). Visit. 14-18 hs.

ADECA
32-3230 - 31-9929|9314
v20

Arenales esq. Uruguay

3 DORM. ESTRENAR
Todos los amb. al exter. Hall, liv.-comed., 2 baños. Magnif. off. coc., lav. ampl., depend. serv. Teléf., palier priv. bauleta, closa rad. S|muebles. GRAN CATEGORIA
A. R. ALTIERI PROP. 34-0420

SACKMANN SALA

47 - 6406
JUNCAL - BUSTAMANTE
Living comedor, balcón, terraza amplia, baño, cocina, estren. $ 45.000.
Sackmann Sala - 47-6406 v18

ALQUILER $ 30.000

Depto. mod., todo al frente. Hall, gran liv.-com. y 1 dorm., frig. Güemes 4537-3-A (a 1 c. Plaza Italia). Ver 14-18 horas

ADECA
32-3230, 31-9929-9314
v20

IDEAL DIPLOMATICO

PISO C|COCHERA
RECIENTE AMUEBL. Libertador 4854, 6o, "A". Gran recep., c|boiserie en roble, balcón-terraza, 3 dormit., 2 baños, breakfast, toilette, cocina lavad., ser., gas, T.V. c|ant. direct.
Alquila del CERRO NAON v19

BUSTAMANTE 2394

esq. Melo, 2 dormit., liv.-com. 7x3,20 mts., externo. Tel., s|c. $ 46.000 mensuales.
A. C. ECHAGUE & CIA.
46-0632/0646

$ 65.000 3 DORM.

4 años antig., 2 baños., coc., dep. serv., liv., beñ., port. eléctr. Contrato 2 años. Recién pintado. Apto profesional. Visitar 10-14 hs. Pacheco de Melo 2533, 1o, No. 3 v19

BELGRANO

Mendoza 3127. Dto. de categ. Liv.-com., dorm. con plac., bño., amp., coc. office. Detalles de mucho lujo. $ 30.000. Visit. en el edif. de 8 a 12 y 17 a 18 35-7134; 35-7352, de 10 a 18 hs.
NO SE COBRA COMISION v18

BELGRANO

AMENABAR 1922. Depto. a estr. 1 ambien. a la calle, de mucho lujo, $ 26.000. 35-7134, 35-7352. De 10 a 18 horas.
NO SE COBRA COMISION v18

AV. LIBERTADOR

4.400 muy en precio, excepcional ubicación, tel., externo, living comedor, 2 dormiplacards, dependientrada servicio, lavad.
KORMAN. 35-6085 v18

ARENALES 900

Alto, externo, nuevo, living, 2 dorm., depcias., teléf. $ 65.000
LOWENTHAL
T. E. 80-3733

ALQUILER $ 80.000

Medrano y Rivadavia. Edif. cates., reglamente amuebl. y decor. Liv.-com., escrit., 3 do m., com. diario, despensa, teléfono. A. V. I. 45-0957

ALQUILER $ 80.000

MAIPU y CORDOBA
Piso alto, liv.-com., 2 dorm., dep., bl., muy bien amuebl., cl vajilla — 45-0957

AV. QUINTANA al 200

2 amb. estupendos, piso 11o, a estr. Gran categ. $ 40.000. Costa Inmobiliaria, T. E. 41-9338. v18

Arenales y Libertad

Regio dpto. de gran categoría. Liv.-com., 2 dorm., 2 baños, lavad. cub. Con muebles, teléfbel. $ 50.000. 49-5051 y 46-3601

A A A En Plaza Francia, dúplex, 2 terrazas, vista panorámica, 3 dormitorios, living comedor, atelier, 2 baños, cocina, lavadero, habitación y baño servicio, lujosamente amueblado. 80-7424.

A A A Riobamba y Córdoba, frente, 2 dormitorios, baño, cocina cubiertos, teléfono, Aire acondicionado $ 33.000, contrato 2 años. URQUIZA Y COMPAÑIA. 42-9382|44-2405. v18

A A A Rodríguez Peña y Tucumán, $ 35.000 mensuales, 2 amplios ambientes amueblados, teléfono, baño y cocina completa, servicios centrales, recién pintado. 83-7121. v18

A A Belgrano, vista panorámica, garaje, estrenar, living, balcón 8x2, 3 dormitorios, dependencias. Pesos 105.000. Otro $ 95.000. RIVERA VAQUER. 82-6982, 83-7542. v19

A A Carlos Pellegrini y Cangallo: 1 ambiente 6x3, baño, kitchenette, servicios centrales. Alto, a la calle, ideal oficina. Recién pintado. Alquiler $ 25.000. Contrato de 2 años con opción. OLIVIERI ACOSTA. Teléfonos 42-9187-9557|9201, 44-8783. v18

A A French y Agüero, 1 dormitorio, departamento alto, living - comedor 4,50x3,50, baño y cocina completos, lavadero, servicios individuales, Antigüedad 1 año. Sin muebles. Alquiler $ 32.000. Contrato 1 año, con opción. OLIVIERI ACOSTA. 42-9187|9557 9201, 44-8783. v18

A ALQUILA KORMAN. Vivienda, otra destino: Rivadavia-Congreso, piso externo, impecable, balcón, 7 habitaciones luminosas, 2 baños, teléfono, cocina, lavadero, patio. Hablar hoy. Ver hoy, sábado, domingo, 35-6085.

A ALQUILO, AMUEBLADO GRAN CATEGORIA.
Juncal y Uruguay. Nuevo. L-e. 6x4, 1 dorm amp., plac., baño., coc., lav., dep. serv. $ 65.000. 83-8861 v18

A alquilo Anchorena 1281, una cuadra Santa Fe-subte, 2 departamentos, pisos 1o "6" y 4o "18". A estrenar, 1 amplio ambiente elegantemente amueblado, kitchenette, heladera, baño completo. Edificio categoría. Ver encargado. D. L. Méndez. 34-1448.

A alquilo dep. 2 ambientes
amplios, totalmente a la calle, baño y cocina completos.
Vidt y Libertador. - 83-8861

A Alquilo: Avenida La Plata-Rivadavia. Semi-pisito. Estrenar. Categoría. Amplio living-comedor, dormitorio, lavadero, $ 30.000. 35-2971| 3784.

A alquilo, Barrio Norte, departamento 2 ambientes, cocina, baño completos, lavadero, teléfono, gran terraza, $ 45.000. 41-4318. v19

A alquilo Barrancas de Belgrano, dúplex con jardín, living y comedor escritorio, 4 dormitorios, 3 dependencias, teléfono, garaje. 83-6296

A alquilo departamento un ambiente muy bien amueblado, decorado, teléfono. Coronel Díaz 2200. Teléfono 392-4001 (Intermediarios abstenerse).

A alquilo Barrio Norte, Centro y Palermo, 1, 2, 3 ambientes con o sin muebles, teléfono, categoría, nuevo, desde $ 25.000. 32-4565.

A alquilo próximo Automóvil Club, piso alto, living y comedor, 2-3 dormitorios, dependencia, teléfono. 83-6296.

A alquilo 8 meses, Maipú-Charcas. Departamento amueblado 1-2 personas. $ 32.000. 84-3083, 781-2892. v19

A Arenales - Agüero. Nuevo, muy luminoso, 2 ambientes, baño completo, cocina amplia, un dormitorio. Pesos 31.000. 84-3083, 781-2892. v19

A busco alquilar a dueño piso o departamento amplio, recepción, 3-4 dormitorios, garaje, teléfono, hasta $ 120.000. 86-6167.

A Bustamante - Juncal. Amueblado, estrenar, nuevo, living, dos dormitorios, baño, toilette, teléfono. Agua caliente, calefacción. $ 40.000. 34-7888.

A CAPURRO ROBLES, Olivos, magnífico departamento, estrenar, externo, balcón con vista a jardines, cochera, living - comedor amplio, 2 dormitorios, placards, hall intimo, cocina y baño completos, lavadero cubierto, sin muebles, detalles gran categoría, $ 35.000. 45-5718, 49-1876.

A CAPURRO ROBLES, Libertador - Darregueira, hall, living - comedor muy amplio, 2 dormitorios, placards, cocina, baño muy amplios, lavadero cubierto, dependencias servicio, teléfono, sin muebles, detalles gran categoría y confort, $ 67.000. Teléfonos 45-5718, 49-1876.

A CAPURRO ROBLES Santa Fe - Junín, estrenar, hall, living-comedor, balcón - terraza, 2 dormitorios, placards, hall íntimo, baño y cocina amplios, sin muebles, categoría, confort, $ 42.000. 45-5718, 49-1876.

A CAPURRO ROBLES, Santa Fe - Aráoz, planta baja, amplio hall, 2 ambientes cocina y baño completos, patio, teléfono, servicios centrales, sin muebles, categoría, confort, pesos 30.000. 45-5718, 49-1876.

A CAPURRO ROBLES, Malabia - Las Heras, hall, living-comedor, 1 dormitorio, placards, cocina y baño completos, sin muebles, categoría, $ 29.000. 45-5718, 49-1876.

A departamento categoría, 3 ambiente, dependencias servicio, servicios centrales. Alquiler $ 48.000. Barrio Norte, Charcas 2761. Tratar directo dueño. 50 "A".

A dueño alquilo departamento 1 ambiente amueblado, con teléfono. Barrio Norte. Llamar 12 a 16 hs. Teléfono 41-8183.

A Las Heras y Coronel Díaz, calle, 1 ambiente, alfombrado, $ 23.000. 83-1677.

A Palermo. Casa 3 años. Living-comedor, 3 dormitorios, baño y toilette. Esquina. Alquiler $ 50.000. 84-8935. v.19

A Plaza San Martín, estrene amplísimo ambiente 8 x 4, divisible, externo, lujosamente amueblado, teléfono. $ 32.000. San Martín 991, 6o, "D". Ver encargado. 12 y 16 - 19. Inmobiliaria SCHENKMAN. 41-2151, 44-3761.

A plaza San Martín, categoría, alto, moderno, teléfono, amueblado, hall, 2 ambientes. $ 38.000. Esmeralda 983, 9o "B", 17|20, lunes a sábado.

A Salguero 740, planta baja "D", categoría, 2 ambientes, piano, muy clara luz. $ 28.000 mensuales (llaves portería). A. CACURI, 30-5846, 34-3730 (12-19 horas).

A Talcahuano - Charcas, luminoso dúplex, living y comedor, balcón, 2 dormitorios grandes - 2 baños, dependencias servicio, teléfono, garaje, $ 95.000. señora PINTO, Teléfono 42-1612. v19

A.V.I. alquileres, ofrece en Zona Norte, Belgrano, departamentos y pisos, de categoría, con comodidades que usted necesita. Consúltenos sin compromiso. 45-0957. v31

ACASSUSO, cerca estación, propiedad a estrenar, "bajo", con o sin muebles, amplio living comedor, 3 dormitorios, cocina y comedor diario, "modernos", dependencias servicio, garaje, calefacción teléfono, jardín, muy agradable. Alquiler pesos 110.000. INTEGRAL, Avenida Libertador 14.141, Martínez. Teléfono 792-7459|6031. v20

ACASSUSO, a 1 cuadra estación, a estrenar, piso 2o, externo, living comedor con balcón, hall íntimo, dormitorio, baño, cocina y terraza, lavadero $ 30.000. Llaves G. LOPEZ ROSENDE, Belgrano 313, San Isidro. 743-5300. v18

ALMAGRO, amueblado, Lezica 4132 1o, "C", living-room, comedor, 2 o 3 dormitorios, teléfono, $ 44.000. 33-5341.

ALQUILA dueño. Profesional o vivienda, óptimo estado, un gran ambiente, luminoso. Finamente amueblado, alfombrado, semidividido, baño completo, Rodríguez Peña 770, 6o, "27", de 11-13 hs. v18

ALQUILA MIRALLES NMOBILIARIA, R. Peña 1195. Living comedor, 2 dormitorios, baño, servicio, teléfono, 79 piso, frente Charcas-Anchorena. 44-8168. v20

ALQUILA MIRALLES INMOBILIARIA, Rodríguez Peña 1195, 1 y 2 ambientes, $ 25.000, Barrio Norte v20

ALQUILAR GARANTIAS DOY
99-8720, 392-2544. v31

ALQUILO; Las Heras 3507 (4o. "B", frente), casi Salguero; moderno y hijoso departamento: living-comedor, 3 dormitorios, 2 baños, dependencias y teléfono. $ 110.000. FINKEL, Maipú 620. 392-1063 y 392-5576. v23

ALQUILO, José Evaristo Uriburu 600, 1 cuadra subte. Departamento categoría, estrenar, 6o piso externo, amplio balcón, living - comedor 6x3,50 2 dormitorios, con placards, muy luminoso, $ 42.000. CATIVA TOLOSA. 86-6167, 46-2490. v18

ALQUILO departamento 3 dormitorios, comedor diario, living-comedor y dependencias, alquiler $ 40.000. Atención hoy 9 - 12 y 15 - 17 horas. Avenida San Martín 1274, 4o, "F", departamento 12. v19

ALQUILO departamento de 1 ambiente grande dividido. Visitar de 10 - 12 y 15 - 18 horas. Posadas 1466, 5o piso. 49-7528.

ALQUILO, Estado Israel 4201, departamento 3 ambientes, dependencias servicio, teléfono. Llaves portería. v19

ALQUILO Barrio Norte hermoso departamento exterior, 3 ambientes, dependencias, teléfono, amueblado. Teléfono 40-1611. v19

ALQUILO Callao-Viamonte, estrenar, 2 ambientes, luminosísimo. 73-7520. v18

ALQUILO 3 ambientes 2 cuadras Santa Fe, Acevedo 2265, 5o piso 33. Ver portería. 71-2297.

ALQUILO un ambiente grande, completo. San Luis-Pueyrredón. Pesos 25.000. 40-7714. v18

AMPLIO departamento. Categoría, sin estrenar al frente, 9o piso, living comedor, 3 dormitorios, cocina, baño instalado, calefacción, luz difusa, gran balcón frente, pesos 46.000. Dueño directo. Avenida Honorio Pueyrredón 750 (ex Parral) 922-2031.

ANCHORENA - SANTA FE, departamento categoría, dormitorio, living-comedor, cuarto, baño servicio, teléfono, 5-6 meses. 50-1296. v18

ANCHORENA 1450, 4o D, estrenar, living-comedor, 2 dormitorios, patecito, lavadero, buena cocina. Visite 10-12, 15-18 horas. A.C.I.F.A.

ARAOZ Y LAS HERAS
Elegante departamento a estrenar, living y comedor, ambiente, muy bien amueblado, baño, cocina, lavadero, LOCK. 46-3504. v18

ARENALES 900, externo, amueblado, categoría, amplia recepción, 3-4 dormitorios, 2 piezas servicio, teléfono, cochera. MARINI. 32-9508 y 9677. v18

ARENALES Y CALLAO, de categoría, amplia recepción, 4 dormitorios, 2 baños instalados, servicios centrales, 2 piezas de servicio. Alquiler $ 50.000. 40-8988, 26-1021. v18

ARENALES 3152, primero "B". Tres ambientes, lavadero, baulera, servicios centrales. $ 38.000. v18

AUSTRIA Y LAS HERAS, 1 ambiente amueblado, de categoría, cocina y baño. 80-7424.

AVENIDA ALVEAR Y CALLAO, Hotel Versailles, categoría, 2 amplios ambientes con muebles, baño y cocina completos, teléfono, servicio de hotel, contrato 1 año y medio. $ 65.000 mensuales, BARRUTI Y CIA. 44-6876. v18

AVENIDA DIAZ VELEZ 3992, hall, 3 ambientes, patio, ideal profesional. $ 36.000. Ver portería. 32-7111.

AVENIDA LAS HERAS y AYACUCHO, calle Living-comedor con balcón, escritorio o 3er. dormitorio, baño y toilette, dependencias servicio, teléfono, $ 75.000. GOYA. 84-0119, 83-6310, 84-3625.

AVENIDA LIBERTADOR y LUIS MARIA CAMPOS, estrenar, recepción, 3 dormitorios, escritorio, dependend. servicio, cochera, $ 86.000. INMOBILIARIA. 772-3508. v18

AVENIDA PUEYRREDON y CORDOBA; 2 ambientes a la calle, con gran balcón, en edificio de categoría. $ 32.000. 86-4133, 87-7741. v18

Av. RIVADAVIA 4000, 10o piso, s|subte. Luminoso, 2 ambientes. Baño, cocina, lavadero, placards. $ 32.000. MIRGAL. 13-19. T. E. 45-7964|2748, 49-0092.

AVENIDA SANTA FE-SALGUERO Categoría. Todo externo, con balcón, dos amplios ambientes, tres placards, baño, cocina finamente instalados. $ 36.000. 40-0468. v18

AVENIDA SANTA FE y Pueyrredón, dueño alquila, departamento 2 ambientes, estrenar en torre. Teléfono 82-0803. v19

AV. LIBERTADOR frente Jardines Palermo, cómodo dúplex, living y comedor, escritorio, toilette, 3 dormitorios, 2 baños, cochera. 49-1754

AV. SANTA FE 2600

Gr|categ. Nuevo, Liv.-com., 2 dorm., lav. cubierto, 2 entradas. 59-1878, 41-9775, 80-8026. v19

Av. Santa Fe y Bustamante

Recepción amplia, decorada, 2 dorm., dep|serv. o 3er. dorm., bcón-trza. A estrenar. $ 60.000
T. E. 40-3616 v19

AYACUCHO y Melo: Hall, amplio living comedor, comunicado, baño, buena cocina, habitación y baño de servicio, a estrenar, de categoría, palier individual, servicio central. ZUBERBUHLER. 30-5300. v.18

AYACUCHO Y MELO, categoría, palier privado, living-comedor, dormitorio, baño y cocina completos, dependencias. 41-4476.

AZCUENAGA 1110, esquina Santa Fe, 9o "B", externo, mucha luz y sol, 3 dormitorios, 2 baños, dependencias, teléfono amueblado, alquilo, Ver 10-18 horas, Borthaburu. v19

AZCUENAGA 1524, 10o p., departamento "B", con balcón y lavadero, living-comedor y dormitorio. Visitar de 10 a 13 y de

Oficinas y locales
EN ALQUILER

OFICINAS

Amplias, a la calle, zona Centro comercial. Defensa 613, 2º. v18

PLAZA VICENTE LOPEZ, planta baja, frente, 60 metros, 5 ambientes, 2 amplios ventanales, decorado lujo, moquette, teléfono, ideal profesional, coiffeur, boutique. Teléfono 71-0804. v18

SUIPACHA Y CORRIENTES, 1 ambiente amueblado, teléfono. INMOBILIARIA. 49-3590.

TRIBUNALES: Uruguay 467, oficina 9 x 3. Antebaño y baño privado. Calefacción. A estrenar. Balcón terraza 3 x 2 a la calle. 40-3041|7375|9523. v18

Depósitos, galpones
EN ALQUILER

Sección A-12 *Tarifa 1*

SE OFRECE

MARTINEZ

Próx. Panamericana, edif. industrial sin límites, 1000 m2. cubiertos. Oficinas, vestuarios, etc., Oportunidad. Av. de Mayo 1531, Villa Adelina. Ruta Panamericana y Puente Thames. San Isidro.

T. E. 37-4620-8343 v18

GALPON alquilo, 1500|2000 m2., zona puerto. 31-2458.

Transferencias
EN ALQUILER

Sección A-13 *Tarifa 1*

SE OFRECE

SAN MARTIN: Belgrano 12. Excepcional. Foco Neurálgico Comercial. Local 3,30x38, contrato transferible. v23

TRANSFIERO, sobre Santa Fe y Paraná, local instalado, 100 mts2., en subsuelo, teléfono, no da a la calle. 42-5472.

Alojamientos de Veraneo

Sección B-1 *Tarifa 1*

PEDIDOS

BARILOCHE, busco alquilar departamento o casita, 1 ó 2 años. T.E. 772-6068.

SE OFRECE

ACASSUSO: Chalet 4 dormitorios, lindo jardín, pileta natación. Bruce Houses. 795-0316, 791-2223.

ALQUILAMOS: Chalet, quintas, con o sin pileta. Acassuso, Beccar, CAMPOS URIBURU Propiedades. 743-5337.

ALQUILER de casas quintas por temporada de verano. EMADI, Montevideo 184, 35-5171, 38-2846. v31

CORDOBA: A 15 kilómetros centro, zona residencial, serranía, río. Casa principal: 6 ambientes, 2 grandes galerías, 3 baños, dependencias, Chalet anexo: 2 dormitorios, dependencia servicio, Pileta natación, 12x6. Parque: 15.000 m2 terreno. Tratar: Señorita Acuña. T. E. 45-2747, de lunes a viernes, 11-12 horas. v20

CORDOBA, Sierras, río, chalet alquilo. 53-7607. v22

DESDE Vicente López hasta Lomas San Isidro, chalets, quintas, con/sin pileta. Wigdorovitz Propiedades, Belgrano 126, 4o. piso. 743-9468|4672 v19

ENERO, Martínez-Beccar, piletas. 743-3818/6963. v19

HOSTERIA "Suiza", Punta Indio, $ 380. 49-5370. v23

Playas del exterior
Sección B-3 *Tarifa 1*

SE OFRECE

en PUNTA del ESTE

14 PISOS EN TORRE DE LA MAYOR JERARQUIA MIRANDO AL SOL

UN VERDADERO PARAISO JUNTO AL MAR

LISTO PARA OCUPAR

edificio

BAHIA PALACE

(En pleno corazón de la península)

GORLERO Esquina 19

DEPARTAMENTOS DE 2 DORMITORIOS, 1 ó 2 BAÑOS

MARAVILLOSAS TERRAZAS, COCINA

CON TODOS LOS AMBIENTES AL EXTERIOR

CONSTRUCCION DE LA MEJOR CALIDAD

EXTRAORDINARIAS CONDICIONES DE PAGO

EXCEPCIONALES DESCUENTOS POR COMPRAS ANTES DE TEMPORADA

VENDE PAPEX S. A.

Buenos Aires: CERRITO 146, 1º

Punta del Este: GORLERO Esq. 19 v18

EZCURRA
Propiedades
Acassuso 246 San Isidro
743-2623-1911-5655

ALQUILA C/PILETA

MARTINEZ: Casa colonial, espléndida vista al río, 3 dorm., dep., teléf. A partir del mes de ENERO, meses a convenir

MARTINEZ: Agradable chalet, 3 dorm., dep., teléf., jdín. DICIEMBRE y ENERO

MARTINEZ: Importante chalet con hermoso parque, 4 dorm., dep., vestuarios, teléf. 27 diciembre a 27 febrero

ACASSUSO: Chalet con jdín. amplio, 3 dorm., dep., teléf., 15 diciembre a 15 marzo

ACASSUSO: Chalet, 4 dorm., dep., jdín., teléf., 22 diciembre 31 enero

SAN ISIDRO: Magnífica quinta colonial 3000 mtrs. de parque, 4 dorm., dep., teléf., vestuarios, espléndida pileta, 15 diciembre a 15 marzo

SAN ISIDRO: Importante chalet con vista al río, magnífico parque. ENERO-FEBRERO

L. SAN ISIDRO: Amplio chalet, buen parque, 4 dorm., teléf., dep., 20 diciembre a 20 febrero

L. SAN ISIDRO: Magnífica quinta, 1 hectárea de parque, 4 dorm., teléf. ENERO, FEBRERO y MARZO

L. SAN ISIDRO: Casa quinta c|hermoso parque, 3 dorm., dep., NOVIEMBRE, meses a convenir

SIN PILETA

ACASSUSO: Confortable chalet, 3 dorm., gje. cuarto de estar, dep., teléf., jdín. 15 diciembre a 28 febrero

ACASSUSO: Chalet colonial, 3 dorm., dependencias, teléf., jdín. ENERO y FEBRERO

ACASSUSO: Chalet, 3 dorm., dep., jdín., teléf. FEBRERO.

ACASSUSO: Chalet en 1 planta, 3 dorm., dep., jdín., teléf. ENERO y FEBRERO

SAN MIGUEL: Moderno y original chalet c|hermoso parque, 3 dorm., kitchenette, dep., teléf., desde NOVIEMBRE, meses a convenir v18

HURLINGHAM, quintas, chalets, con/sin pileta. 655-2063.

MARTINEZ. Acassuso, San Isidro, 150.000 a 800.000 pesos mensuales. MY HOME, 743-3016|0884, v19

PACHECO, quinta 5000 metros, gran pileta, 4 dormitorios, dependencias, 15|12|68 al 15|3|69, 180.000 pesos mensuales. 797-5580. v19

PACHECO, ruta 197. Gran quinta, 6 dormitorios, amplia recepción, dependencias, pileta, enero y febrero, $ 200.000 mensuales. 797-5580. v19

SAN ISIDRO, Martínez, lujosas quintas con piletas. 792-7280.

SAN MIGUEL: Quinta categoría, dueño alquila temporada, hermoso parque, gran pileta azulejada, cancha bochas, 4 dormitorios, sala juegos, teléfono. $ 230.000 mensuales. 791-1605, 657-2929. v20

SAN MIGUEL. Nueva. Pileta natación, Living-comedor, tres dormitorios, dos baños, amplia cocina, cochera, magnífico parque. MAGISTRALI. 55-2954.

VILLALONGA NAZAR-QUIROGA-OLMOS

DISPONE DE CHALET EN ALQUILER, JARDIN, PILETA Y TELEFONO, PARA MESES DE VERANO. DESDE OLIVOS A PUNTA CHICA Y LOMAS DE SAN ISIDRO. INFORMESE PERSONALMENTE EN AVDA. DEL LIBERTADOR Nº 15.345, ACASSUSO, SE ATIENDE SABADOS y DOMINGOS. v19

SAN ISIDRO, Barrio Parque, lote 12x29, total $ 3.500.000. Vende MASSONE PROPIEDADES. Teléfono 743-8543. Avenida Márquez 865, San Isidro.

SIERRAS DE CORDOBA: Chalet moderno, cerca río, teléfono, parque, gas. 44-4259.

TANTI, chalet temporada, 4 personas. 82-8215.

Playas argentinas
Sección B-2 *Tarifa 1*

PEDIDOS

MIRAMAR, busco en alquiler departamento 3 ambientes. Enero. Llamar hoy de 11 a 13 horas. T. E. 46-6332, 45-7405.

SE OFRECE

MIRAMAR

VACACIONES SIN PROBLEMA

Alquile depto. con serv. de mucama, en el edificio Doctor Belmes, amueblado y equipado con máximo confort, frente al mar, baños calientes de agua de mar, grill, teléfonos, etc. Alquiler mínimo 15 días informes: BELMES INMOBILIARIA Florida 621, 2º piso, de 9 a 13 y 15 a 18.30 hs. De lunes a viernes. Diciembre precios especiales. v19

ALQUILE
en
MIRAMAR

Atendemos permanentemente EN MIRAMAR:
9 de Julio 751 - T. E. 10
EN BUENOS AIRES:
Cangallo 461 - 46-6828
Rufino de Elizalde & Cía.
Dalponte y Nadale v18

MIRAMAR: Alquilo departamento, una cuadra mar, 4 ambientes, dependencias servicio. Diciembre, Enero, Marzo. 792-7718, 85-0228. v20

MIRAMAR, departamentos 2-3 ambientes, estacionamiento autos, calle 32 Nº 1153 y Mitre 1635, T. E. 312, Miramar. v19

PINAMAR: Vendo particular casa sobre pavimento, living-comedor, 2 dormitorios, baño, cocina, amueblado, amplio terreno arbolado. T. E. 77-8851. v20

PINAMAR: Hotel Calegari 2o. sobre Playa. v18

PINAMAR: Residencial, Saint James. Abierto, 99-1357. v19

Automotores

Automotores, compra-venta
Sección C-1 *Tarifa 1*

VENTA

Tito González
CONCESIONARIO
FORD
FALCON
De Luxe - Rural - Futura
PICK UP FORD F100
Chasis F350 y F600
ENTREGA INMEDIATA
TOMAMOS SU UNIDAD USADA COMO PARTE DE PAGO
Intereses desde 0,50 %
Bdo. de Irigoyen 1230 (Sábados hasta mediodía)
E. Ríos 1354 (Sábados todo el día) v18

CITROEN 0 KM.
ANTICIPO MINIMO
PLAN AGUINALDO
Cuotas $ 18.597
ENTREGA INMEDIATA
T B Automotores
(Concesionario Oficial)
Martín García 774, Cap.
(Altura MONTES DE OCA 500)
Atención corrida, de 8 a 20 hs.

BUICK 46, buen estado vendo. Rivadavia 4182. 88-4415. v19

CAPRICE 1968, 0 Km. Todos accesorios. 47-6091.

JAGUAR X. K. 150, cupé convertible. 47-1400.

MERCEDES BENZ 250 SE MODELO 1966
particular a particular. 30-8369
Por la mañana v18

MERCEDES BENZ 1964, 220 SB, butacas, única mano, seminuevo, urgente. 71-0804. v18

PEUGEOT 403 - 1961
Importado, óptimas condiciones. Tratar: Estados Unidos 3568. De mañana. v18

PEUGEOT 404, 1966/67, solamente 32.000 kilómetros. Particular. Sarmiento 2154. v19

RAMBLER 660, 1965, particular. Sucre 2174.

TORINO cupé, 380-1967, nueva, urgente. 71-0804. v18

COMPRA

COMPRO Peugeot 1968 o 1967, de 10 a 20.000 kilómetros, pago contado. 44-6845, 8-12 horas.

VENDA su auto contado. SANTAMARINA, Córdoba 901. 392-0035, 32-9291. v19

Camiones, Chatitas y Furgones
Sección C-2 *Tarifa 1*

VENTA

DE SOTO DP 400, 65, con acoplado. Avenida del Trabajo 6036.

DODGE volcador 47, Avenida del Trabajo 6036.

DODGE 42, chasis. Avenida del Trabajo 6036.

FARGO DP, 400-62, chasis, Avenida del Trabajo 6036.

MERCEDES BENZ, chasis para camión y colectivo; 911, 1112 y 1114; 0 kilómetro y O-140 para ómnibus, Rivadavia 3221, avenida La Plata 1163|67. v22

Autos de alquiler
Sección C-3 *Tarifa 1*

SE OFRECE

AUTOS modernos sin chofer. T. E. 922-9624, Capital.

Motocicletas Bicicletas
Sección C-5 *Tarifa 1*

VENTA

BICICLETAS, $ 8000. Fábrica, Las Heras 2989.

Comercio e Industria

Préstamos. Hipotecas. Socios
Sección D-1 *Tarifa 1*

PEDIDOS

A hipotecas corto y largo plazo compro. 46-0589. v18

BANCO HIPOTECARIO; Compro-vendo contratos adjudicados o en cuotas, 5 años de experiencia, consulte, Maipú 359, 2º 28. 45-1777-8375. v21

PANAMERICANA, inversores, visión, negocio infalible, necesito. Teléfono 744-3951.

PIDO partidas, Pesos 500.000. Pesos 1.000.000. 44-1442. v18

TOMO $ 8.000.000 primera hipoteca. Excelente garantía. 86-0757. v19

SE OFRECE

DISPONEMOS
de amplias partidas de hipotecas sobre casas, departamentos, edificios y campos. Consúltenos sin compromiso.

VINELLI
H. Yrigoyen 710. 30-7881-86

A DINERO 35-4880
Auto, taxi, camión, colectivo, financio bajo interés. También hipotecas. Libertad 420, 9º D

A DINERO EN EL ACTO
sobre alhajas, brillantes, pieles, máquinas de oficina, grabadores, tocadiscos, aparatos fotográficos, sobre mercaderías a comerciantes. Corrientes 2141, local 13. 45-5787 v18

A HIPOTECAS
Plazo fijo o en mensualidades las mejores condiciones, escrituración inmediata. Olazábal 4888. 52-1034.

A INQUILINOS financiamos a largos plazos la compra de la propiedad que ocupan. Inducom Promotora S. A., Lavalle 1619, 5º D. v19

A Préstamos personales a empleados comerciantes, industriales, propietarios con cuenta bancaria. Febo, Corrientes 2565, 2º 11, 48-4357. v18

DOY partidas, Pesos 500.000. Pesos 1.000.000. 44-1442. v18

HIPOTECAS, doy 20 %. Amortizables. 32-7860.

Negocios Compra-venta
Sección D-2 *Tarifa 1*

VENTA

FARMACIA, zona Lanús, sobre avenida, con vivienda, trabaja 1.000.000 pesos aproximadamente. Posesión 1.700.000 pesos y facilidades. Edgar Murillo. Pavón 4671, 241-6775. v18

RESTAURANT - CASA TE, propiedad ideal, sobre Avenida Libertador salida a Balcarce, living y comedor 18x7, gran cocina y 4 salas para reservados. Centro comercial, hay cartel, entre Repetto y Vieytes. Vendo por ausentarme del país. Contado $ 9.800.000 y facilidades 3 años o escucho ofertas. Tratar: INTEGRAL, Avenida Libertador 14.141, Martínez. T. E. 792-7459-6031. v20

Máquinas Industriales
Sección D-9 *Tarifa 1*

VENTA

AUTO elevador, oportunidad. Centenario 875. S. Isidro. 743-2416. v19

VENDO máquina de coser industrial. 744-6140. v18

Máquinas y Muebles de Oficinas
Sección D-4 *Tarifa 1*

COMPRA

DOMICILIO, máquina escribir, sumar, portátil, 93-7829. v18

VENTA

ADQUIERA máquinas escribir, calcular. Baratísimas. Sarmiento 1454, planta baja. v20

ALQUILO máquina escribir, sumar. T. E. 90-9638. v20

Veterinaria y Animales Domésticos
Sección D-5 *Tarifa 1*

VENTA

BUSCO Hogar para dos perritas, por fallecimiento del dueño, juntas o separadas. Llamar: 66-1807. v20

CHINCHILLAS; (Crielas en su casa). Comience con máximos campeones germanos "Line Breeding". Precios de promoción. (Argentinas desde $ 40.000). Cabaña Eldorado. Lavalle 1886, planta baja, "B". 45-7969.

CHIHUAHUAS, Caniche Toy, Boxers. 78-4717. v22

"JUAN", Peluquero canino a domicilio. 791-6884. v21

PERRITAS pequinés, de dos meses, 6000 pesos. Belgrano 710, San Isidro. v19

Agricultura y Ganadería
Sección D-6 *Tarifa 1*

VENTA

AGROLLUVIAS artificiales. Regulables. Localizamos electrónicamente. Agua subterránea. Perforaciones. 89-5345. v20

CRIOLLOS puros, 49 EXPO-OTOÑO MONTI 40-4542. v18

YEGUA vendo, 3 años, 7/8, para salto y adiestramiento. 71-2078. v21

Patentes y Avisos al Comercio
Sección D-7 *Tarifa 1*

SE OFRECE

SE HACE saber que Proagro S.R.L. con domicilio en Corrientes 817, piso 12, transfiere la totalidad de su activo y pasivo a Northrup King Semillas Sociedad Anónima Agropecuaria Comercial y de Mandatos con efecto al 19 de enero de 1968. Reclamos de ley en Suipacha 268, piso 12º v20

EDUARDO B. GOMEZ, martillero público, avenida Callao 569, 5º piso, Capital, comunica que los señores Alberto Osvaldo Rodríguez y Alberto Fsed Buamden venden a Santiago Enríquez y David Aller la despensa sita en la calle Constitución 2045, Capital. Domicilio de partes en el mismo negocio. Reclamos de Ley en mis oficinas. v21

Materiales de Construcción
Sección D-8 *Tarifa 1*

VENTA

TECHO GALPON 15x52
Seminuevo, vendo urgente
BDO. DE IRIGOYEN 747 v19

Hogar

Artículos para el Hogar
Sección E-1 *Tarifa 1*

COMPRA

CALEFONES viejos, plomo, bronce, carpetas felpa. 67-7575. v19

COMPRAMOS heladeras Siam u otras y calefones, nuevos y usados. T. E. 50-5608. v18

HELADERA, lavarropa, cualquier estado, compro. 795-7135. v19

SALAMANDRAS y varios compro. 38-1508. v24

TELEVISOR, heladera, lavarropa, compro. 773-2754. v-19

VENTA

ACONDICIONADORES "Fedderes" seminuevos, $ 59.000; nuevos pesos 101.000. Canjes. 55-9614, 54-7345.

ELECTROLUX importadas, aspiradora, enceradora garantizadas, pesos 18.500 c|una. 84-7176. v20

HELADERAS Eslabón seminuevas $ 20.900, nuevas $ 35.900. Canjes. Tel. 55-9614, 54-7345. v18

JUEGO loza inglesa 12 personas. 41-1517.

JUEGOS té, Limoges y bols SAINT LAMBERT. 31-0797.

Muebles y Artículos Varios
Sección E-2 *Tarifa 1*

COMPRA

CONOZCA EL MONTEPIO
COMPRA
Antigüedades - Adornos importados, Petit-muebles. Paga hasta $ 1.000.000.
TRAJES DE HOMBRE 5.000
612-8787 y 612-1221
RIVADAVIA 7701-07 v18

ANTES DE VENDER
LLAME ANTIGUA
CASA IANOVER
ALTO PAGO
59 - 8777

JUEGO DE SALA Y VITRINA FRANCESA, ANTIGUEDADES, JARRONES SEVRES, ALFOMBRAS, PETITS MUEBLES, MUEBLES FRANCESES, INGLESES, PLATERIA ANTIGUA, ESTATUAS MARMOL Y BRONCE, PORCELANAS. v18

CASA DAVID
73 - 1759
COMPRA ALFOMBRA, PIEDRAS DURAS, MARFILES, JARRONES SEVRES, BRONCES, ALHAJAS ANTIGUAS, PAGO BIEN v18

A PEÑA
54 - 7545
Muebles, adornos, arañas, armas, estatuas bronce y mármol. Antigüedades. v18

A A CASA MAURY
Compro muebles, máquina coser, alfombras, adornos, objetos varios. Llamar: 48-1977, v31

A A 92-7874 - MUEBLES Franceses, ingleses, coloniales. Porcelanas Sèvres, otras estatuas. Objetos de arte. Compro. v23

A antigüedades, muebles, 80-6195. Compra ROSSI. v23

A CARLOS - 84-7844 Muebles, objetos antigüedades. v20

A CASA SIMA: 86-4162 Muebles en general, antigüedades, estatuas, platería, juegos sala, alfombras, vitrinas, miniaturas, porcelanas, objetos. v20

A compro adornos, porcelanas, marfiles, arte, jarrones, antigüedad, relojes. Voy domicilio, Reservado, Simón; 46-0589. v18

A COMPRO 87-0127 Juego sala francés, Muebles, Vitrinas francesas importadas. Porcelanas Sèvres, objetos importados. Estatuas mármol, bronce. v.31

A compro, 35-5180, camas, colchones, trajes de hombre. v18

A JOSE; 89-7441, Adornos, antigüedades, muebles, juegos sala, alfombras, vitrinas, máquinas, varios. v18

A MAXIMO COMPRA
82-7365, 40.6834
Muebles hogar y ofic., ador., antigüed., porcelanas, bronces. v18

A 90-1686, HENRI, Muebles, antigüedades generales. v.22

CAMBIAMOS SUS MUEBLES Usados por nuevos, de las mejores fábricas: Dormitorios, comedores, livings, placards. Tasadores gratis. Montes de Oca 590. 28-8719. v21

ELECTROLUX, aspiradoras, enceradoras cualquier estado. 84-7176. v24

MUEBLES, porcelanas, estatuas, antigüedades, compro. 58-5227. v18

MUEBLES y varios compro. Teléfono 38-1508. v24

VENTA

A camas, mesa luz, comedor, fábrica, 26-6448. v22

A cristaleros, Bureaux, vitrinas Adams, colonial, imperio. Fábrica. 23-2361. v22

A chiffonniers, petits muebles, lujosos. Fábrica. 26-6448. v22

A bahuts Luis XVI finísimos, fábrica. 26-6448. v22

A juegos living, sillones. Fábrica. 26-6448. v22

A mesa estilo, gran categoría, fábrica. 26-6448. v22

A modulares 2,20x2. Placa petiribi, $ 9.500 por mes y en todas las medidas. Bar, cajoneras, alacenas, distribución a gusto. Fabricamos también sobre pedidos. Solicite especialista a domicilio. Créditos liberales. Juramento 2749, 781-3073-2617, Avenida de los Incas 5143. v22

A placares y multimuebles fabrica al público a mitad de precio por construcción en todas las medidas. En blanco, pintados o ilustrados. Ofertas desde $ 23.500. Calidad garantida. Entrega inmediata. Precios sin competencia. Distribución interna a gusto. Cambiamos su ropero viejo. También fabricamos sobre pedidos. Hacemos proyectos sin cargo. Créditos liberales. Solicite técnico a domicilio en el día. Juramento 2777, 781-3073-2617. Avenida de los Incas 5143. v22

A sillas Luis XVI, coloniales, inglesas, españolas, fábrica. 26-6448. v22

ALFOMBRAS Persas. Extraordinaria colección. Artísticas, valiosas antiguedades. Córdoba 260, Villa Ballester. v20/10

COLCHONES liquidamos. Suavegom, $ 2980. 55-9614, 54-7345. v18

DORMITORIO abedul, finlandés, perfecto estado, cama doble, pesos 33.000. 84-7921.

JUEGO dormitorio palo de rosa y ébano. 23-1234. v18

MUEBLES, españoles y marineros, líquido. Ciudad de La Paz 1696. v24

OPORTUNIDAD, diván cama Dobleito, impecable. 73-2651. v18

PLACARDS standard, medidas especiales. Créditos, 92-6353. v19

PLACARD regio, sólidos, $ 16.000. Bermúdez 1166. La Lucila. v8/11

SABANAS y fundas, juego blanco y color, Grafa 387, desde $ 499 cada uno. Ecuador 594. 83-3111.

6 sillones plegadizos de jardín. Lámpara de pie antigua. 792-5763. v19

Máquinas Familiares
Sección E-3 *Tarifa 1*

COMPRA

A Singer familiares, industriales, compro. 92-7874. v23

MAQUINAS coser, porcelanas, estatuas, antigüedades, compro. T. E. 58-5227. v18

VENTA

A MAQUINAS COSER
Arreglamos, vendemos, transformamos en eléctrica. 55-8586. v18

A SU MAMA
Regálele una máquina Knittax seminueva, con selector y jackard completo. 82-7327. v18

MAQUINA Necchi automática, con mesa, perfecto estado, cose y borda, $ 90.000. 76-6277. v.18

MAQUINAS de coser, reparamos y transformamos en portátil eléctrica en su domicilio 45-3105. v28

Permutas varias
Sección E-4 *Tarifa 1*

PERMUTO Ford Falcon 65 por departamento Miramar. 27-4335.

Pianos e Instrumentos Musicales
Sección E-6 *Tarifa 1*

COMPRA

AAA, 59-3584
PIANOS CASA EMILIO PITZER
Compra y tasa su piano vertical o de 1/4 cola. Más de 60 años de actuación en plaza respaldan su operación. Pago al contado. v18

AA pianos compra 59-7490. Quintana. v19

A abstenerse comerciantes. Piano compro a familia únicamente. Contado. 91-3820. v31

A CASA CELESTINO FERNANDEZ compra su piano al contado. Absoluta reserva. 35-3334, 35-1556. v18

A 86-0397. Piano COMPRO, pagando contado. v19

CONCERTISTA compra piano buen estado. 99-9780. v19

ARPA a pedales, compro, teléfono 392-2785. v20

MINIPIANO familia extranjera, compro urgente al contado. Teléfono 99-9994. v18

PIANO, compro a familia. Teléfono 86-1668. v18

PIANOS, porcelanas, estatuas, antigüedades, compro. 58-5227. v18

VENTA

A CASA VERDI
Pianos de las más cotizadas marcas en verticales, minipianos y cuarto cola, precios que son presentes, desde cuotas de $ 4000 sin anticipo si interesa, asesoramiento, profesional gratis. Visítenos. Avenida San Martín 2117 (altura avenida Juan B. Justo al 3900). v18

¡A PIANOS! ANCHORENA 361 Créditos sin anticipo a precio de contado, selecto, surtido, 87-2750.

A piano alemán, flamante, $ 50.000. 59-9097. v20

A Pianos. Antigua Casa Polaco. El más grande surtido pianos finos, minipianos, cuarto cola, de marcas. Créditos. Corrientes 3390. v19

GUITARRA, Concierto, calidad (nueva). $ 6.900. 26-1777. v19

INSTRUMENTOS Musicales Olivos, Rawson 3077. 795-1350. v20

MINIPIANO alemán, nuevo, pesos 160.000, Avda. San Martín 2117. v18

MINIPIANO Fischer, nuevo, vendo 59-9097. v20

PIANO Steinway, vertical, 88 notas, Nº 110615, vendo, $ 170.000 contado, Tacuarí 336, 4o., "D", sábado 19, de 9 a 12. v19

PIANO alemán, flamante, $ 50.000. Avenida San Martín 2117. v18

PIANO alemán. Galicia 2338, Teléfono 58-3645. v20

PIANO Bluthner, 1/4 cola. ¡Oportunidad! 59-9097. v20

PIANO alemán, bajo, $ 55.000. Moreno 2702.

PIANOS y Minipianos alemanes, ingleses. Facilidades. Estados Unidos 2230. v18

STEINWAY & SONS, cuarto cola, importación reciente. Avenida San Martín 2117. v18

STEINWAY, caoba, chico, Montevideo 244, Capital.

Radios, Discos, Grabadores, TV, Service
Sección E-7 *Tarifa 1*

COMPRA

A compramos discos long-plays, usados. Corrientes 1360. v18

A COMPRO TELEVISOR moderno, funcionando o descompuesto. 23-0376. v31

A contado, grabadores, transmisores portátiles. 32-1793. v18

A televisores, pago máximo contado. Tel. 52-1316. v19

COMPRO Grabadores pagando contado inmediato. 35-7197. v18

DISCOS antiguos, long-play, discofón, retiro domicilio. DISCOLECCION. 61-9331. v21

DISCOS antiquísimos, wincofones, long-play. 97-1803. v18

DISCOS antiquísimos, wincofones, long-play. 26-2542. v18

VENTA

AHORA, reparación combinados, televisores, tocadiscos. Consúltenos. 26-3555. v23

ANTENAS TV. Instalamos, reparamos. Garantidas. 76-6421. v21

ARREGLAMOS hoy su TV, cualquier marca, modelo y estado. Teléfono 51-3140, 83-7349.

COMBINADO de pie, en buen estado, $ 20.000, 35-2283. De 8.30 a 19.30.

GRABADOR Akai X-300, particular, $ 275.000. 32-0549. v18

GRABADOR Akai X-355, particular, $ 350.000. 32-0549. v18

GRABADORES, transmisores portátiles, radios, venta, compra, canje. CREDITOS. Service especializado. SOUND CENTER. Tucumán 431. Tel. 32-1793. v18

GRABADORES: Accesorios, cintas, service. Créditos sin anticipo. La Casa del Grabador. Unica casa especializada. Libertad 450, Montevideo 684. v31

INTEGRAL TV
Service garantido. T. E. 797-9080, 78-7809. v20

REPARACION Televisores. Domicilio, 18 años experiencia. 88-7941. v19

SERVICE T. V. URGENCIA
Philips, Grundig, Telefunken, cualquier marca. 70-6279, 53-5517. v20

SERVICE TV ZENITH
82-5644 — 52-2895 v.22

TELEVISION, estéreos, grabadores, cualquier marca, service domicilio. Necochea 1025. 23-9282. v20

TELEVISOR "Columbia" portátil. ¡Joyita! ¡Cine! Ausentándome. Pesos 38.500. 23-3491.

TELEVISORES Philco seminuevos, $ 20.900; nuevos, $ 55.900. Canjes. 55-9614, 54-7345. v18

Juguetes, coallón
Sección E-8 *Tarifa 1*

VENTA

TRENES eléctricos, accesorios, distintas marcas, compras, reparaciones, créditos, 15-21, sábados, feriados 9-19, domingos, consultar, estacionamiento subsuelo, Ayacucho 174. Tel. 44-2051. v23

TRENES MARKLIN y accesorios usados, venta, compra, reparación. 26-9313. v22

Fiestas infantiles
Sección E-8 Bis *Tarifa 1*

SE OFRECE

ACTUACION mago, ventrílocuo, ¡muñecos caminan, fuman! ¡música! 86-0290. v.

ANIMACION, fiestas infantiles, personal especializado. 83-0137. v24

¿QUE ALEGRIA OTRA VEZ! anima sus fiestas Zoraida e Inés. T.E. 86-7813,791-3748. v18

Alhajas y Antigüedades
Sección E-9 *Tarifa 1*

COMPRA

A ALHAJAS
Compro oro, platino, plata, brillantes, porcelanas, marfiles, antigüedades. Carlos Pellegrini 125, 1º. 35-5701. v18

A alhajas, oro, brillantes, porcelana, antigüedades. Compro, Rodríguez Peña 1037, CASTRO, 42-9061. v31

ALHAJAS, oro, brillantes, porcelanas, máquinas escribir, varios. Compro. Soluciono su problema. PINTO Suipacha 554, local 26. 35-6730. v18

"ANTIGUA CASA RETTES"
San Martín 1080, 32-6294. Compra alhajas, brillantes, platería, antigüedades. v20

BILLETES, monedas, medallas compramos. 368 Corrientes, 49-2487. v31

LA CUEVITA compra alhajas, plata, oro. Montevideo 805. v31

VENTA

ANTIGUEDADES, regalos varios. RAIS. Superí 1890. Tasaciones. v24

CUADROS de consagrados pintores argentinos. 41-3418. v31

LA CUEVITA: A novios alianzas, solitarios, brillantes. Oro, platino. Cuotas sin anticipo. Montevideo 805 v31

LA CUEVITA: Relojes antiguos, composturas garantizadas. Montevideo 805. v31

LA CUEVITA; Alhajas, plata, oro. Composturas, reformas. Montevideo 805. v31

Pieles
Sección E-10 *Tarifa 1*

VENTA

A FLORIDA 930, 1o. B. Vendo y compro contado pieles, ropa de mujer, novia, accesorios, cambio pieles por ropa, alta calidad. 83-7349. v20

OFERTA tapados de visón 365.000 pesos, créditos. Cangallo 3453. Teléfono 87-2711. v19

TAPADO nutria usado, $ 50.000. ABADIE, Santa Fe 1206, 2º.

Caza y Pesca
Sección E-12 *Tarifa 1*

VENTA

CARPAS ocasión, dormibolsas, pesos 2800. 41-3105. v22

CARPAS, mochilas, ocasión. Teléfono 86-7607, 15 a 20 horas. v22

Yachting-Remo
Sección E-13 *Tarifa 1*

COMPRA

LIGHT-CREST o cadete, compro. 80-9786. v20

VENTA

CRUCERO veloz 12 m. eslora, Chris-Craft legítimo. Nacionalizado. Motores de 286 HP. Equipadísimo. Real oportunidad

TEDIN - EZCURRA
LO MEJOR EN NAUTICA
LANCHA Cobra. Motor 155 HP. Dentro fuera. 30 horas de uso.

TEDIN - EZCURRA
LO MEJOR EN NAUTICA
CRUCERO, doble cabina, 11 m. eslora, manga 3 m. Motor 160 HP. — Muy buen estado.

TEDIN - EZCURRA
LO MEJOR EN NAUTICA
VELERO, 11 m. eslora, Dibujo Sparkman y Stephens. Construido 1965. Totalmente equipado — INMEJORABLE ESTADO

TEDIN - EZCURRA
LO MEJOR EN NAUTICA
Motores dentro, dentro-fuera y fuera de borda, de 5 a 280 HP. Disponemos de las mejores marcas de plaza.

TEDIN - EZCURRA
LO MEJOR EN NAUTICA
Paraná 840-46 - 44-3764
PROXIMAMENTE TAMBIEN MAIPU y ARIAS, San Fernando

LANCHAS
LANCHA CON MERCURY 40 HP. Eléctrico. $ 90.000 y 10 cuotas de $ 30.000. Precio total Lancha con Mercury 65 HP. $ 170.000 y 10 cuotas de pesos 50.000. — Precio total Lancha con Mercury 40 HP. Eléctrico. $ 150.000 y 10 cuotas de $ 30.000. — Precio total.
UNIDADES GARANTIZADAS
EUROCAMPING
PARANA 761, CAPITAL

VENTA DE YATES
CRUCERO: eslora 14 mts., por 4 mts. de manga. 3 camarotes, 2 motores, doble comando, estado gral. muy bueno. 5 años de construc. V. crucero 22 km.
CRUCERO: eslora 14 mts., clase Explorador, doble comando, 2 motores, doble cabina, excelente estado. V. crucero 35 kms.
VELERO OCEANICO: nuevo dibujo Fresia, eslora 11 mts., motor auxiliar, velas dacron, maniobra Merriman.

J. AMAT
Av. LIBERTADOR 18.124
Punta Chica 743-0647
Atendemos sábados y domingos

¿DESEA VENDER O COMPRAR SU BARCO?
CONSULTE A:
NAUTICA LUJAN
Sarmiento 799 — San Fernando
744-4071 - 744-5577
ESTAMOS A METROS DEL CLUB SAN FERNANDO v19

CRUCERO MODERNO
Veloz. Eslora 14,50 mts. 2 motores marinos Chrysler 200 H.P. c|u., doble comando, doble cabina, heladera eléctrica, grupo electrógeno, equipado totalmente. Pintura y estado impecable, carga nueva, etc.
Tratar: 44-5502 - 791-7241

LANCHAS PAGLIETTINI
DE PLASTICO REFORZADO CON MOTOR MERCURY
FINANCIACION INIGUALABLE
LAPRIDA S. A. (Náutica)
LAPRIDA 2150 - CAP.

BOTES y motores. GARRIDO. Teléfonos 35-6653, 749-0448. v19

CADETE 60, nuevo, vendo. CUBA. Contramaestre. v19

CRUCERO Paglietini, largo, en plástico. 150 HP 90 hs. de marcha, como nuevo, equipado. Av. Libertad 1064, Rosario. 81905, 13 a 15 hs. v19

CASCO crucero 13x2,90x1,36. Vivaró y cedro. GARRIDO, T. E. 35-6653 y 749-0448.

CRUCERO modelo "RIOMAR", 11 monera, 2 cabinas, 4 cuchetas, baño y cocina, eslora 10,50 metros, manga 3 metros, puntal 1,35 metros, de 8 toneladas, motor "MERCEDES BENZ DIESEL", modelo 312-60 HP. Ver Yacht Club Argentino (San Fernando). T. E. 43-4597/4404. Retirar permiso visita Corrientes 378, 8º piso, Capital.

CRUCERO veloz cabina, baño, cocina independiente, motores marinos, oportunidad, facilidades. Teléfono 37-7503. v18

CRUCEROS, veleros o lanchas. En MIERES NAUTICA, tasaciones sin cargo. 83-1971; 80-5389. v18

CRUCERO 8.50, 2 cuchetas, motor 150 H.P. 37-7743.

FUERA DE BORDA "Konig-Yumpa", mach 15, sport, 14 HP, entrega inmediata. 50-8242. v20

LANCHA tipo Chris-Craft, motor Ford, eslora 4,80 metros, manga 1,75 metros, puntal 0,90 metro. "ALI-MAR-III". Vendo, impecable estado. Ver Yacht Club Argentino (San Fernando). T. E. 43-4597/4404. Retirar permiso visita Corrientes 378, 8º piso. Capital. v19

LANCHA OLIMPIA
Motor Oldsmobile Roket 200 HP, BI-DRIVE casco tercidado, muy veloz. Ver guardería Río Reconquista, Tigre. Sábado 9 a 12 horas. Pesos 500.000 y facilid. 743-9259. v19

LANCHA AVAN 500:
14 cabina, única, totalmente equip., guardería SARTHOU, Alvear y Río Lujan, San Fernando.

LANCHA para sky, Super Gacela, de Paglietini (terciado), motor West Bend, 50 HP, Guardería Náutica Tigre, 44-0975.

VELERO, 7 metros, cabina, cuchetas, motor fuera borda. Líquido urgente. $ 480.000. 46-9465.

VELERO Flecha, 6x2,17; 2 cuchetas. 37-7743.

VELERO, 12x3; motor Albin, dibujo Frers. 37-7743.

VELEROS, clase Dragón y Lightning, compro. 89-9425, de 8-12 hs.

YUMPA 5.

Enseñanza primaria, secundaria y universitaria
SE OFRECE

DACTILOGRAFAS

Escriba a máquina 50 o más palabras por minuto

EN DOS MESES

CON EL MODERNO METODO

DICT-O-MATIC

DE

SPEEDWRITING

Nuevos grupos de estudios comienzan a principios y mediados de cada mes. Estudie cómodamente con AIRE ACONDICIONADO

SPEEDWRITING

ESCRITURA VELOZ

ESMERALDA 561, p. 2º

T. E. 392-5526

TAMBIEN:

Taquigrafía SPEEDWRITING, INGLES DICT-O-MATIC

CUATRIMESTRALES; Cursos de preparación dictados en la Asociación de Ex Alumnos del Colegio Nacional José María Moreno, organizado por el Centro Especializado de Enseñanza (C.E.D.E.). Aranceles mínimos. Informes: T. E. 99-5658, 612-0564. Bacacay 630. Yerbal 537, 1º. "AY". 200 metros José María Moreno y Rivadavia. v18

Profesores y Maestros

Sección F-2 *Tarifa II*

Profesores de enseñanza primaria, secundaria y universitaria
SE OFRECE

A INGRESO AGRONOMIA y VETERINARIA

Instituto de Profesores especializados. Prepara su último parcial. Rivadavia 5126, piso 3º, of. B. 90-6875, 90-0327 v18

A A A Alumnos, profesores universitarios preparan secundario, libres regulares, Algebra moderna, gramática estructural, todas materias. Idiomas, Primarios, 79 libre. Naval, Militar. Pellegrini. 84-1667. v24

A A alumnos para curso de ingreso a facultades: Farmacia, Económicas, Ingeniería. Demás facultades consultar. Inicia 24 octubre. Dictan: Ingeniero profesor Universidad Buenos Aires, contadores, médicos, ex instructores. INSTITUTO URIBURU, Santa Fe 2227, 1º, "F", 2º cuerpo. 70-4861. v18

A A 85-1053

Ingresos: Carlos Pellegrini, Buenos Aires. Naval, Militar, Séptimo grado libre, secundarios, regulares, libres. Gramática estructural. Todas materias. v23

A alumnos, docentes universitarios preparan ingreso facultades. Secundarios, materias universitarias, gramática estructural, álgebra moderna, física, química. Malabia 2711, 80, 82-3204, 72-2934. v31

A DOMICILIO — 97-5953

Cuatrimestrales. Apiazados. Libres. Ingreso Química, Física, Matemáticas, Inglés, Castellano, Organización Programación Profesores Especializados. Unico sistema. v18

A DOMICILIO: 69-3637 Matemáticas, física, química, secundarios, universitarios. v18

A AGRONOMIA - VETERINARIA Ingresos prepara individualmente instructor. 40-5271. v18

A INGRESO MEDICINA Exámenes noviembre. Instructor prepara individualmente. Teléfono 40-5271. v18

ADOLESCENTES; Orientación vocacional, niños, estudios psicológicos. Pedir hora. 73-5076, 41-2544.

ALUMNOS libres, exámenes, seguros. 46-7958. v18

ALUMNOS preparo, trastornos, aprendizaje. 80-9751, Tarde. v20

ANALISIS Matemático, facultades, matemática moderna, secundarios. 35-9211, Montevideo 666, oficina 303 v22

ATELIER "Degas", clase dibujo y pintura. Adultos, infantiles. Cabrera 3985. Teléfono 86-9621. De 8-14. v19

CALIGRAFIA, buena letra, con Margarit. 63-7037.

CASTELLANO, gramática estructural, redacción, análisis, ortografía, francés, exámenes. 93-6998. v18

CATEDRATICOS preparan Francés, Inglés, Italiano, Contabilidad, Matemáticas Física, Ingresos facultades. Viamonte 1337. 45-3256.

CONTABILIDAD, secundarios. Voy domicilio. 58-7083 (9-13). v19

CULTURA general, conversación, clases individuales. 49-5970. v18

ENSEÑO cómo estudiar, para aprender. 773-0376. v18

FISICA, Química, Matemáticas. Ingreso a facultades. Secundarios, cuatrimestres, universitarios Nacional Buenos Aires, Avenida La Plata y Zuviría. 921-5939, 97-7687. v19

FILOSOFIA, psicología, lógica simbólica. 35-8670. v19

INGRESOS facultades, institutos militares, matemática, física, química. Clases individuales. Teléfono 797-3077. v18

LITERATURA, comentarios propios. Castellano, gramática estructural, ortografía, redacción, historia, geografía. Rápida preparación. T. E. 97-5410, 70-3382. Castro Barros Nº 224. v18

LITERATURA, sicología, lógica, filosofía 612-4537 (Flores). v18

MAESTRA ESPECIALIZADA

Señoras, señoritas, acelerados, primarios, secundarios, libres. 40-1547, 41-2370. v18

MAESTRA

Prepara alumnos primarios. Ayuda deberes a domicilio. 71-2078. v21

MATEMATICA moderna, profesora diplomada va a domicilio. Teléfono 48-7981. v22

MATEMATICA, física, química. También a domicilio. 44-6224. v18

MATEMATICA, licenciada universitaria. 392-6743. v18

MATEMATICAS, química, mercelogía, contabilidad, física, cuatrimestrales, ingreso a facultades. T. E 84-8444. v18

MATEMATICAS. Física. A domicilio. Secundarios, ingresos, universitarios. 90-1607. v20

MATEMATICAS, física, química, secundarios, ingresos, 792-0711, v18

MATEMATICAS moderna, física, química, análisis, álgebra. Ingreso facultades, preparan docentes universitarios. 85-1053. v23

PRIMARIO, secundario, todas las materias, ingresos. 40-1248. v22

PROFESORA en letras realiza trabajos de redacción, traducción, monografía, resúmenes. 922-3184. v18

PROFESORA universitaria. Matemáticas. Física. Química. Castellano 87-2609. v19

PROFESORA Castellano, gramática estructural. Prepara alumnos. T.E. 80-9494.

PROFESORA castellano, literatura, redacción, ortografía. 40-4552. v.18

PROFESORA especializada matemáticas, exámenes, apruebe, 66-3641. v19

QUIMICA, física, matemática, profesor particular. 73-5776. v21

QUIMICA, Física, Anatomía, regulares, libres. Adultos. 89-3483. v18

QUIMICA aplazados. Libres. Ingresos. Profesores. 42-3124.

SEÑORA; Guía cultural. Aprender expresarse, comentarios actualidad. 66-3641.

Enseñanza idiomas
PROFESORES
Sección F-4 *Tarifa II*
SE OFRECE

ALEMAN, exclusivamente adultos y profesionales, clases individuales y grupos. 71-0441. v3|11

ALEMAN, profesor nativo, a domicilio. 771-1626 (Palermo). v31

CASTELLANO, ortografía, gramática, redacción, literatura. 612-4537 (Flores). v18

F R A N C E S

Profesor París, examinador Unesco. "AUDIOVISUAL INDIVIDUAL" Prepara en un mes viajes, exámenes, etcétera. 38-6894. v18

FRANCES, profesora francesa, método Allanza o acelerado. Exámenes, T. E. 82-2995. v18

FRANCES, profesora francesa, experta. Exámenes señoras, niños. TE 80-0526. v18

FRANCES, profesora colegio nacional, exámenes, conversación, señoras, niños. 71-3750. v21

FRANCES; Alliance, secundarios, universitarios, viajes. 612-4537 (Flores). v18

FRANCES, profesor París; dicción perfecta. 46-2089. v31

FRANCES, Docente prepara alumnos secundarios. 23-9812. v20

FRANCES. Profesor suizo, T. E. 35-8676.

FRANCES Alliance, secundarios, universitarios, viajes. 73-2373.

INGLES, perfeccionamiento, conversación, profesor Cambridge. Teléfono 84-7834. v18

INGLES, profesor universitario Londres. 392-6743. v18

INGLES; Viaje EE.UU. Conversación. Va domicilio, 72-8955, v18

INGLES americano domicilio, profesor experimentado. 26-9989. v18

INGLES, profesor experimentado, disponible mañanas. 32-8870. v18

INGLES, profesor. secundarios, aplazados. 71-3937. v21

LATIN, castellano, secundarios, universitarios. Profesora experta. Señora Epstein. 47-5088.

LATIN, Griego, Castellano, Francés. Profesor. 45-5976.

RUSO: Profesor ruso universitario, competente. 32-4306.

Enseñanza Artes y Oficios
COLEGIOS
Sección F-5 *Tarifa II*
SE OFRECE

ALTA MODA

CORTE MODELISTA ITALIANO

Nuevos cursos: lunes y jueves, de 16 a 17.30 hs. (Corte y Costura), y el 26 Octubre: sábados de 10 a 12.30 hs. (Corte y Modelaje). Este curso será dirigido por el profesor

NINO DE SANTIS

Mansilla 3778. T.: 80-0877 v18

MARTILLERO PUBLICO, curso breve, ambos sexos. Primera Escuela de Martilleros. Paraná 433, piso 7º. v18

SE necesita formar vidrieristas para comercios y casas de alta costura en dos meses. Audiovisuales, diapositivas y prácticas. Diploma. Sarandí 1353.

Enseñanza Artes y Oficios
PROFESORES
Sección F-6 *Tarifa II*
SE OFRECE

A RENEE enseña en tránsito Fiat 600, 1500, Renault 4 L, Ford Falcon, Torino, Pick Up Ika y toda marca. 7-23 horas, facilidades. Ja 32. 99-7745. v18

DIBUJO lineal, arquitectura, enseña arquitectos. 87-2266. v18

GUITARRA; INSTITUTO LUCCHELLI BONADEO, filial Barrio Norte. Juncal 1082. 42-5135 (14-20 hs.). v19

GUITARRA, canto, música, método GASCON. 47-6086. v19

TEJEDORA Knittax, enseñanza prendas, cálculos fácil. Voy domicilio. 97-3237. v19

Guardería infantiles
Sección F-7 *Tarifa II*
SE OFRECE

GUARDERIA; Inglés. Escuela verano. Defensa 1318.

Libros y Artículos de Colegio

Sección F-9 *Tarifa II*
COMPRA

A buen precio compro libros usados en general. Voy a domicilio. Avenida de Mayo 637. 33-4898. v22

BIBLIOTECAS. Colecciones científicas, históricas, jurídicas, teléfono 47-5088. v31

LIBRERIA MORO, Corrientes 1356, T. E. 40-9553. v19

¿VENDE SU BIBLIOTECA? Economía, derecho, diccionarios históricos, textos, obras en general. Vamos a domicilio. Talcahuano 420. Teléfono 40-7337. v19

VENTA

LIQUIDO enciclopedia Durvan, pesos 88.000; Historia Mundo, Pijoan, 12.900; escuela padres, maravillas mundo, historia, arte, enciclopedia Larrouse, otros, hoy|mañana 38-1802

Filatelia
Sección F-10 *Tarifa I*
COMPRA

ANDRES DOMINGO paga mejor, billetes, monedas antiguas. Corrientes 460. 45-8725. v11-11

BILLETES, monedas, medallas compramos. 368 Corrientes. 49-2487. v31

ESTAMPILLAS, colección importante compro. Profesor Roncoli. Teléfono 34-0925. v23

ESTAMPILLAS, monedas. Galería Juramento. Local 86. v31

ESTAMPILLAS, colección compro. Bernardo de Irigoyen 417. v23

Servicios de Belleza

Sección G-3 *Tarifa I*
PEDIDOS

PEINADORES con experiencia, temporada Miramar. Escribir: Señor Lares, calle 34 Nº 1075, Miramar. v22

SE OFRECE

¡¡A COSMETOLOGA!! Línea completa de productos de bellezs, en envases para profesionales. La más alta calidad, al más bajo precio. Soliciten lista de precios y Vademecun. Laboratorio doctora Beaugier. Larrea 715. 47-2911. v23

APLICO uñas brasileras, voy domicilio. 88-9848. v31

DEPILACION cera caliente a domicilio. 83-0323. v24

GIMNASIA YOGA. Profesor únicamente a domicilio. 45-0468, de 20|22 horas. v23

GIMNASIA, adelgace rápido. Modeladora por partes, reductiva acelerada, ritmica, agilidad, horarios móviles. 72-0913 v23

PEDICURA competente, trabajo garantido, rápido, 48-6247. v23

PEDICURO a domicilio. 53-1934 y 57-9850. v18

PELUCAS Piery, apliques, reformas, limpieza, taller propio, pestañas, buzo mágico. Créditos. Pasteur 468, local 62. v18

Empleados de Comercio e Industria

Sección G-4 *Pedidos: Tarifa I*
Sección G-4 *Se ofrece: Tarifa II*
PEDIDOS

ESTUDIO DE CONTADORES ASESORES

Requiere

Perito/a Mercantil

para desempeñarse como auxiliar de contador. Se requieren conocimientos y experiencia contable, así como capacidad e iniciativa propia. Por carta manuscrita con antecedentes y pretensiones a:

E. F. - Beruti 3040, Capital

IMPORTANTE CIA. INDUSTRIAL

UBICADA EN RUTA 205, PARTIDO de E. ECHEVERRIA

NECESITA:

Secretaria ejecutiva para gerencia de fábrica. Requisitos indispensables: Estudios secundarios completos, taquidactilógrafa veloz, redacción propia, poseer cultura general acorde al puesto y discreción absoluta; experiencia mínima 2 años

Detallar por carta actuación anterior y referencias a:

Sr. GERENTE DE FABRICA

Alsina 1440 — Capital

AYUDANTA CONTADOR

Con experiencia; muy competente en Contabilidad. Presentarse de 9-12 y 14-18 horas en: PACIFICO RODRIGUEZ 353, Villa Ballester (preferentemente de la zona)

A... VENDEDOR VENDEDORA

De antigüedades, con referencia PRESENTARSE

RIVADAVIA 7915

A VENDEDOR-A INMOBILIARIA

Capaz. Guardia en Edificio y deptos. Sueldo y comisión. Debe vivir Centro — Norte o Palermo LAVALLE 715 — 5to. piso MERINYR S.R.L. - De 10|18 hs.

CADETE, 16 a 18 años de edad, estudios secundarios, dominio idioma inglés. Horario discontinuo de 9 a 18 horas. Enviar información personal por carta manuscrita indicando teléfono, a Gamasi Seguros. Tucumán 509, Capital. v20

CADETE para oficina, 6 horas. 45-6021.

DACTILOGRAFA práctica, 20 a 30 años, se necesita, preferible conocimiento máquina eléctrica, trabajo temporario inmediato. 49-7451.

DACTILOGRAFA muy buena presencia, redacción prop. 32-9627. v19

EMPLEADA de oficina, con experiencia previa. Requisitos indispensables: estudios secundarios completos, inglés, dactilografía, edad máxima 25 años. Escribir manuscrito, indicando antecedentes, pretensiones y teléfono a Gamasi S. A., Tucumán 509, Capital.

EMPLEADA para oficina. Título secundario, muy seria, contratada, laboriosa. Aceptaríamos principiante. Imprescindible indicar sueldo, datos Casilla 5527, Correo Central.

EMPLEADA dactilógrafa. Preferencia conocimiento teneduría libros. Suipacha 472, oficina 304. v18

EMPLEADO experiencia propiedades, dactilografía, atención público con dinamismo y buena presencia. Sucre 2271.

IMPORTANTE Sociedad Anónima necesita secretaria competente. Inútil presentarse sin experiencia. Horario 7.30 a 13, 14 a 17. José Cubas 3145, Capital. v18

SECRETARIA dirigir confitería europea, con vivienda. 49-2370.

VENDEDOR inmobiliario, con experiencia en propiedades y tierras, 25 a 40 años, full time. Presentarse de 11 a 13 horas en H. Yrigoyen 710, Capital.

SE OFRECE

COPIAS mimeógrafos, precios sin competencia, 83-2847. v23

JOVEN culta, taquidactilógrafa, francés. 71-5222. Hasta 16 hs. v.18

Oficios Varios

Sección G-6 *Tarifa I*
PEDIDOS

APRENDIZ 13-16 años necesita fábrica textil. Aranguren 3351.

SE OFRECE

¿LLUEVE EN SU CASA?

Corrija para siempre las filtraciones de su techo

Otorgamos créditos a consorcios y propietarios

Llame al teléfono 47-8987

TECHOASFALT I. y C. SRL

ALSINA 2293, p. 1o. - Bs. As. v19

AAA plomería, gas, calefacción, refacciones, albañilería, servicio de reparaciones al instante, calefón, artefactos sanitarios, radiadores, calefacción, destapado de cloacas, R. Peña 442, 46-3754. v23

AAA plomería, gas, calefacción, instalaciones domiciliarias, industriales. 46-3754. v23

A Albañilería, techos asfálticos, tejas, chapas, canaletas, pintura. 83-6950, 740-4555|7138. v. 31

A ARREGLO LAVARROPAS

Nacionales e importados, instalaciones eléctricas en general. Santa Fe 1166, local 29, 42-9932, 44-2274. v24

A arreglo pisos parquet, machimbre. 47-2905. v.22

A ARREGLOS PLOMERIA

GAS, calefones, depósitos, válvulas, destapación cañería agua fría, caliente. limpieza tanques. Servicios de urgencia. 73-9832. v24

A BALCONES PELIGROSOS

Niños seguros, protecciones "ORIGINAL CYC". Fuertes, económicas. ¡Asesórese! 83-7349. 90-1856. v21

A BALCONES
PROTECCIONES INFANTILES
ESPECIALISTAS

Solicite muestras. 792-9940 v18

A CERRAMIENTOS MIL

Cerramos lavaderos, patios, balcones. Ventanas corredizas de aluminio. Protecciones infantiles. 48-1796. v21

A COLCHONES REPARAMOS

A resortes y lana, en el día. Antigua colchonería "ESTANCIA LOS ARRIEROS". Entre Ríos 1224. Tel. 26-3233. v3|11

A GAS - PLOMERIA

Arregiamos, instalamos calefones, estufas, agua caliente, fría, tanques, cocinas. Servicio rápido domicilio. Seriedad. 50-7225, 93-2016. v18

A plastificamos pisos, garantía escrita, service, arreglo-pulido de pisos y mosaicos. Plexiplast. Dirigida por personal extranjero. Crédito 5 cuotas. EMPRESA ALEMANA, teléfono 59-8033. v31

ARREGLO cama, elásticos, flejes, sillas. 58-1533. v18

ARREGLO cocina, calefones, plomería, 26-3540. v21

BONFIGLIO MUEBLES. Refacciona y pinta mesitería. 86-0389. v31

BURLETES muy finos, antiholln, 83-7349, 90-1856. v18

CAMAS, elásticos, reparo en el día. Cámbio por madera. 59-0837. v21

CARPINTERO a domicilio, responsabilidad y garantía. 64-7617. v21

CELOCROM - plastificador. Pulidos, arreglos parquet, colocación Flexiplast, Roplast, Sektalon. Reevestimientos Carpenter. Neoflex. Enviamos inspector. 26-8663. v18

C E L O S I A S

Reparo, limpio a fondo, pinto. Teléfono 51-2019. v22

CORTINAS AMERICANAS. Fabricación reparación y service. Enrollables de madera y venecianas. Reparaciones. Pida un técnico. Teléfonos 38-3608, 99-6366. v18

CORTINAS americanas y madera. Fábrica, reparaciones urgentes. Teléfono 47-5769. v23

ELECTRICIDAD; Instalaciones, reparaciones, alumbrado, fuerza motriz, mantenimientos. Carlos Calvo 1846, 27-5107. v23

ELECTRICIDAD, instalaciones, reparaciones en general. 35-6399. v21

ELECTRICISTA, va a domicilio. Llamar 61-9880. v21

ELECTRICIDAD en general, servicio de instalaciones y reparaciones al instante. 46-3754. v23

EMPRESA limpieza, encerados: casas, edificios, departamentos. Venezuela 1934, 48-9570. v21

ENCERADO, limpieza, lavado paredes Santillán. 73-0305.

ENCERADO, rasqueteo, limpieza de casa y oficina. 84-0714.

ENCERADO; 27-0817. Limpieza general: 26-8265. v20

ENCERADOR; Virutesado a fondo, precios módicos. 86-1253. v24

ENCERADOR prolijo, viruteado a fondo. 85-0354. v19

ENCERO, rasqueteo fondo. Precios módicos. Capital, Provincia. T. E. 771-1675. v21

ENCERO, rasqueteo, limpio casas barato. 40-8236.

FLEXIPLAST, Iggam, Sektalon, Carpenter, Tapizmel. Cortinas americanas, Puertas plegables. Obreros especializados. Colocación inmediata RENAVE S.R.L. 701-8048. Avenida del Tejar 3480. v31

FLEXIPLAST. Floorflex. Carpenter. Colocación correcta. 38-3682. v18

HERRERIA DE OBRA y ARTISTICA arreglo general, puertas, ventanas, celosías y escalinas de madera. Precios módicos. Trabajos garant. Neuquén 1878. 66-6864. v21

HERRERO de obra y reparaciones. 70-6919. v.21

LUSTRO pianos, muebles. Instalaciones, arreglo. 92-8592. v23

LUSTRE mate. Aclare sus muebles. 88-3794. v19

LUSTRO muebles a domicilio, con garantía. 757-2992. v. 31

LUSTRO, restauro muebles finos, antiguos. 46-1158. v18

PARQUETS, pulidos y plastificados. 701-1593. Trabajo garantido. v18

PARQUET, pulo, arreglo, plastificado. 83-5574. v18

PARRILLERO competente, temporada. 38-3358.

PLANOS, sanitarios, plomería, gas, instalaciones. 740-2535. v.25

PORTERO ELECTRICO

Instalaciones, especialista en reparaciones. 42-3797. v21

PLASTIFICADORA Argentina, plastificamoss pisos, sistema americano, garantía, service, pulimos y arreglamos parquet, colocación Flexiplast. Melincué 3501, 50-1169. v31

PLASTIFICAMOS $ 380 m2., pulimos $ 140 m2., Flexiplast, $ 900 m2. Arreglo pisos, garantía, service. Organizada por personal extranjero. Facilidades cinco cuotas. GRAN COMPAÑIA ITALO - AMERICANA, 58-2003. v31

PLASTIFICAMOS, pulimos, con garantía escrita. Sistema sueco. Arreglo parquets. LA CRIOLLITA: Teléfono 70-5109. v23

PLASTIFICAMOS, pulimos, reparamos, colocamos parquets Flexiplast. 71-5326. MENDEL. 53-3332. v21

PLASTIFICAMOS, pulimos, reparamos, colocamos parquets Flexiplast. 71-5326. MENDEL. 53-3332. v.31

PLASTIFICAMOS pisos Sistema Americano "Garantía Escrita". Tel. 55-8566, 55-1025. v30

PLOMERIA, gas. Desobstrucción cloacas. Reparación válvulas inodoros. Instalación agua. Filtraciones general. Seriedad. Urg. 46-7455. v18

PULEX: Pule mosaicos, mármoles, plastifica parquets. 23-8295-6052. v18

PULIMOS mosaicos, parquet, mármol. Enceramos, Empresa económica. 84-0508, 80-3697. v18

PULIMOS PISOS MADERA

T. E. 82-5644 v18

Pintores, albañiles, empapeladores, artesanos de la construcción

Sección G-7 *Pedidos: Tarifa I*
Sección G-7 *Se ofrece: Tarifa II*
SE OFRECE

CONSTRUIMOS

A $ 35.000 m2.

Construya su casa propia, chalet, departamento o local. Amplíe, modernice

Financiación hasta 5 años con pequeño anticipo

Atención industriales, construimos galpones, gjes. y estaciones de serv. Terminamos obras paralizadas.

Soumir Construcciones

Florida 520, piso 2º, Ofic. 218 T. E. 392-5175

Promueve: MIRALLES INMOBILIARIA

Rodrig. Peña 1195 esq. Arenales Av. Santa Fe 2199 - Martínez v18

A A PINTURAS

De estilo, rayé, imitación madera, mármol, etcétera. Trabajos en general. Facilidades de pago. Teléfono 629-2991.

A asfálticos plásticos, vidriolana, tejas, albañilería, pintura, facilidades. ASFALTECHOS. 740-5762. v29

A reformas negocios, departamentos, albañilería, carpintería, pintura. Financiación. 42-1726. v18

A TECHADOS ASFALTICOS

Garantía escrita, facilidades, referencias. MAGITECH. 70-8780. v18

A techos humedad, goteras, tejas, canaletas zinc, soldaduras, yeso, albañilería, terraza, filtraciones, fisuras, etc. 87-6436, 27-1723. v19

ALBAÑILERIA, construcciones, refacciones, con garantía. Empresa Don Ricardo, 20 años experiencia y cumplimiento. 743-0907. v22

ALBAÑILERIA: Humedades, medianeras, pinturas, techados. Refacciones en general, Facilidades. 94-2709. v18

ALBAÑILERIA, ampliación, refacción general, 73-5185. v18

ALBAÑILERIA, pintura, humedad, refacciones en general. 67-1968. v19

ALEMANES. Albañilería general. Plastificamos techos. 21-7160; Santiago. v23

CARPINTERIA: Placard funcional, amoblamiento, bibliotecas, cocinas fórmica. Revestimientos, tabiques. Instalaciones de negocios. Reformas. Facilidades. Donato Alvarez 2275. Terrada 1762. 59-0136. v18

ARREGLO medianera a balancín, grietas, humedad, albañilería, teléfonos 40-7709, 40-7655. v19

EMPRESA INTEGRAL, refacciones, azulejos, amoblamientos de cocina y baño, pintura, electricidad, portero-eléctrico. 795-2526. v20

FABRICA PISOS PARQUETS

Venta mayor y menor, pirotea, roble, eucaliptus, guatambú, arreglos, pulidos, decoraciones. 64-4408. v31

FADEFLEX, Flexiplast, Floorflex, Tapizmel, Carpenter, J. Tortola. Coloco. Consulte precio. 68-4719. v18

GASISTA matriculado, plomero, albañilería. 41-3977. v18

PINTA ABAL, casas, departamentos, garantías. 27-4380. v19

PINTE con facilidades. Casa, departamento, $ 300 m2. Pin-Art. Teléfonos 71-5435, 797-5896. v.18

PINTO y empapelo, trabajo garantido, doy referencias, Sr. Castro. T. E. 90-4570, 99-3461. v25

PINTO, empapelo barato, trabajos garantidos. 49-8903. v18

PINTO, empapelo, incluso sábado y domingo, 68-1803, 48-4694. v19

PINTO, empapelo rayé prolijo, seriedad. Barato. 63-9815.

PINTO; silleta, albañilería, yeso. T.E. 67-1252. v.18

PINTOR húngaro, empapela madera. Rayé, refacciones, albañilería ciudad-campaña. Referencias. Billinghurst 669. 86-6556. v18

PINTOR, albañilería, filtraciones de agua, con referencias, precio módico. 55-2668. v18

PINTOR, trabajo esmerado, precio correcto. 66-1481. v19

PINTOR italiano, casa departamento, refacciones. 70-3382. v18

PINTOR EUROPEO

Responsable. 32-1499. v19

PINTURA, rayé, empapelado. Competencia, referencias. 91-1453. v.18

PINTURA, rayé, empapelados, decoraciones. Referencias. 87-2266. v18

PINTURA en general. Departamentos y obras. 33-2701, 629-6292. v18

PINTURAS generales, casas, departamentos, residencias, frentes estancias, revestimientos maderas, empapelados, refacciones, albañilería, trabajos rápidos, Zona Norte, Vicente López, Tigre. 792-6217. v18

PINTURAS, albañilería, Humedades, arreglo medianeras, techados. Refecciones en general, Facilidades. 78-9522. v18

PLOMEROS, destapaciones cloacales, arreglo válvulas de inodoros, calefones gas. 72-8908. v18

REFACCION, albañilería, plomería, instalación, arreglos de artefactos sanitarios, agua caliente y fría, cloacas en general, electricidad. JUAREZ Y SILVA, 44-3930, oficina 5. v18

YESERIA general. Precios sin competencia. 27-7010. v18

YESERIA, albañilería, pintura en general. 27-2123. v18

YESERO, remiendo y nuevo. Teléfono 67-4010. v31

Tapiceros y Decoradores

Sección G-8 *Tarifa I*
SE OFRECE

MUCHOS

Detalles decorativos de su casa resueltos originalmente

MAGPIE MADISON

Uruguay 772, 3º 40-8003|45-7704

A A A domicilio, retapizados de living, sillones y sillas, confecciones de fundas y cortinados, teñidos de cueros. 45-7657. v21

A A A

A buenos trabajos, ex profesionales Los Gobelinos. Decora su casa, negocio, oficina. Amuebiamos proyectamos, dibujamos, retapizamos sillones, sillas, cortinados, fundas, reformas, arreglos, teñidos cuero, limpieza sillones. Solicite presupuesto y asesoramiento sin gasto alguno. Ciudad de La Paz 2131. 76-1794. v24

A A A UD. SEÑORA

Deposite su confianza para tapizar sus muebles a TAPICERIA ARLO, la tapicería de Barrio Belgrano, sillas, sillones, fundas, cortinados, arreglos de resortes, encolados y reformas a nuevo sobre dibujos, inyecciones de líquido exterminante contra polillas. Llame sin compromiso. Capital, zona norte, Vicente López, Olivos, etc. Olazábal 2731. T. E. 73-8233. v25

A A A

Tapicería, retapice sus muebles en ARTI-NORT obtendrá garantía en sus trabajos, telas directamente de fábrica, confecciones de fundas, cortinados, limpieza de sillones, arreglos de carpintería, restauraciones, esterillados, dorados laké. Créditos. Arenales 1171 esquina Libertad. T. E. 41-9548. v23

A A ALBION

Tiene su presupuesto, otorgamos créditos en 10 meses, en retapizados de living, sillas, sillones, confección de cortinados y fundas limpieza, lustre, restauraciones. Corrientes 1970; 40-2587. v23

A fundas, juegos $ 7000. Cortinas. 97-0388. v22

A limpio tapizados, domicilio. "Boreal". 797-8960. v24

ACOLCHADOS de plumas, almohadones, renovamos. 42-2764. Uruguay 880. v28

ALFOMBRAS

Lavado a domicilio. Carpet-Master. 53-0813. v31

ALFOMBRADOS, lavado a domicilio, maquinarias modernas. ELVIROS. 70-3382. v22

CORTINADOS. Rápido confeccionó. Limpio a nuevo. Colocó rieles. Acepto telas. LONGATTI. 82-6762. v31

DECORACION

Departamentos. Vidrieras. Locales, casas, habitaciones. 69-9873.

DECORADORA interiores, categoría. Consultas sin compromiso, Teléfono 63-0494. v18

ESTERILLADOS. Retapizados. Lustre. Restauración muebles. Teléfono 88-3794. v19

FUNDAS, decoraciones, cortinados, tapicería, T. E. 51-9101. v.31

TAPICERO Liberman, sillas, sillones, cortinados, fundas. Créditos. Yerbal Nº 531. 90-7624.

TAPICERO económico. Facilidades de pago. 87-4962. v18

TAPICERO, ex oficial "Harrods". Va domicilio. 78-5676. v2

TAPIZO sillas, sillones, cortinados, fundas y lustre de muebles. Fábrica. Precios módicos. 50-2702 y 50-4802. v20

TAPIZO sillas, sillones, cortinados, rieles. Lustro muebles a domicilio. Precios módicos. 83-7349. v23

TAPIZO sillas, sillones, fundas, facilidades. 69-7643. v31

Choferes y Conductores

Sección G-9 *Pedidos: Tarifa I*
Sección G-9 *Se ofrece: Tarifa II*
PEDIDOS

CHOFER recomendado, competente, casa familia. Santa Fe 1752, 3º, "7"

Mayordomos, jardineros, granjeros y peones

Sección G-10 *Pedidos: Tarifa I*
Sección G-10 *Se ofrece: Tarifa II*
PEDIDOS

Inseminación artificial

Ayudante para vacunos necesito, por carta a Florida 327, Capital v.21

JARDINERO, se precisa, para jardín, en Vicente López. Sírvase tratar con propietario, calle Tacuarí 147, 2o. piso, Capital, entre 10 a 12 y 14 a 16.

QUINTERO, para estancia, T. E. 51, General Belgrano, Ferrocarril Roca. Con certificados, Cangallo 315, oficina 26, Buenos Aires. v.18

SE OFRECE

A BALCONES JARDINES

Rocas, troncos, interiores, cascadas, piletas. 55-5580.

ADMINISTRADOR campo o hacienda, tratar Sr. Jorge Díaz, Hotel Roma 27 y 10, Mercedes (B.). v21

JARDINERO, casero, para casa quinta, zona Gran Buenos Aires, práctico, con referencias. 31-8324.

MAYORDOMO para campo, con amplia experiencia señor Hernández, Uruguay 172, 45-1038. v.18

PARQUES Y JARDINES

Balcones, terrazas, desmonte de árboles, 90-1856. v21

Trabajos de Costura

Sección G-11 *Pedidos: Tarifa I*
Sección G-11 *Se ofrece: Tarifa II*
PEDIDOS

CHICA práctica, costura a máquina eléctrica. Paraguay 856, 2o. piso, departamento 2.

CHICAS para taller de costura. Paraguay 856, 2o. piso, departamento 2

SE OFRECE

A modista, hechuras, arreglos. Seriedad. 41-8465

ARREGLO, tiño, modernizo carteras, valijas, portafolios, paraguas, muñecas, restauro porcelanas, platas, objetos. Florida 323. Local 5. Guarde este aviso.

BORDADORA piedras, crochet y mano, deshilado flores. 82-4238. v21

MODISTA acepta arreglos, medidas, pruebas, entrega domicilio. Teléfono 83-7349. v18

SASTRE, reformas, arreglos. Moreno 1728, 45-7938. v19

Institutrices y Gobernantas

Sección G-12 *Pedidos: Tarifa I*
Sección G-12 *Se ofrece: Tarifa II*
SE OFRECE

INSTITUTO BARNETH, cuida niños, domicilio, personal especializado. 88-4244. v20

NOS ENFANTS. Cuidamos niños a domicilio día y noche. Personal especializado por hora o efectivo. Absoluta seguridad. 73-4939.

SEÑORA extranjera, ofrécese, para niñera o mucama. Pretensión, pesos 22.000. 44-5082. v18

SEÑORA culta, para acompañar señora, por día o por hora. 23-2861.

Personal de Casas de Familia

Sección G-13 *Pedidos: Tarifa I*
Sección G-13 *Se ofrece: Tarifa II*
PEDIDOS

A Buena cocinera, planchado, 2 personas adultas, con cama, buenas condiciones. 83-5745, Avda. Libertador General San Martín 2359, 4º piso. A partir 10 horas. v18

A mucama, para todo trabajo, sin lavado ni planchado, cocina sencilla, con referencias y cédula, buen sueldo. Tratar; 82-3715. Mañana 3146, 2º "B". De mañana.

A Mucama mayor 25. Optimas recomendaciones, 3 mayores, $ 13.000. Guido 2611, 8º (1 cuadra Las Heras y Pueyrredón).

A muchacha, cocina sencilla, pequeños quehaceres, $ 18.000. 3 mayores. Hay mucama. Referencias. Cama adentro. Avenida Alvear número 1445, 5º, A. 44-6744.

A muchacha, para matrimonio joven, muy buena pieza, sueldo inicial $ 15.000. Presentarse de 9 a 12. Malabia 3319, 3º "A".

A muchacha competente, cocina, quehaceres, $ 16.000, 3 mayores. Juramento 2084.

A muchacha, $ 20.000, cocina sencilla, con cama. Juez Tedín 3086, Palermo Chico. 83-1969.

A muchacha joven, dispuesta, para mucama. Hay cocinera. Buen sueldo. 44-5782.

A muchacha, sin retiro, $ 16.000. Libertador 3102, 6o., 72-9149.

A muchacha mayor, recomendaciones, buen sueldo. 82-8569.

A Muchacha 8 horas $ 18.500. Ayacucho 1625.

AMA de llaves necesita familia extranjera. 27-4335.

COCINERA, con referencias, para poca familia, con planchado. Hay mucama. Con cama, habitación compartida. Buen sueldo. Paraguay 1186, piso 12o. Tratar 9 a 12. v19

COCINERA necesito con quehaceres, buen sueldo, inútil presentarse sin recomendaciones. Paraná 366, La Lucila. 791-7414. v18

COCINERA competente, con libreta de trabajo, sueldo $ 25.000. Talcahuano 776, 8o. piso. v18

COCINERA competente sin retiro. Con referencias. Sueldo $ 30.000. 53-6691. Pareja 4244.

COCINERA competente. Carlos Pellegrini 1255. 4º "A".

COCINERA y mucama, $ 20.000. 27-1297. v.18

CHICA, limpieza, atender confitería, con vivienda. 49-2370.

MATRIMONIO para casa familia, muy competente en su oficio. Ambos mucamos y con recomendación personal. 84-6214. v19

MUCAMA general, sepa servir muy bien mesa, para poca familia, lavado con lavarropa. Hay cocinera, y niñera. Recomendada, con cama, habitación compartida. Buen sueldo. Paraguay 1186, piso 12o. Tratar 9 a 12. v19

MUCAMA GENERAL

Para 2 personas, entienda cocina, de 25 a 40 años, recomendada, buen sueldo. Llamar de 9 a 12 horas y de 15 a 18 horas.

A. C. TAQUINI y Cía.

De la Corporación de Rematadores

BUENOS AIRES: San Martín 388. 49-5458/5459 MAR DEL PLATA: Corrientes 1785. T. E. 3-2163

Judicial: Casa y oficinas.

Desocupadas. San José 579 y 583, entre México y Venezuela, a una cuadra de Av. Belgrano y sobre la Av. 9 de Julio y subterráneo, muy buena ubicación. En edificio moderno, muy bien realizado, 6 espaciosas oficinas, en propiedad horizontal, que ocupan cada una la totalidad del piso, y que cuentan con completas dependencias propias: pisos 1o, 2o, 5o, 6o, To. y 8o. Bases entre pesos 1.000.000 y 961.332 las oficinas y una casa baja lindera. San José 579, desocupada, en terreno de 6,62 por 15m15. Base $ 554.666.

El **jueves 24 de octubre**, a las 15.30 hs. en n/casa. Orden judicial. — A. C. Taquini y Cía. v.24

Lavalle 910 esq. Suipacha.—

Pleno centro. Una amplia oficina, con cuatro ambientes principales, todos al frente, con dependencias; en el primer piso, letra "B" de un edificio bien realizado; unidad 4, sup. cubierta propia 78,78 m.c., porc. 6,64 %. Base de venta, $ 2.950.000, con facilidades a uno y dos años de plazo. Se visita c/tarjeta. Venta por división de condominio.

El **jueves 7 de noviembre**, a las 15.30 hs., en n/casa. — A. C. Taquini y Cía. v.18

Departamento Juncal 1177.

Judicial. Desocupado. Entre Libertad y Cerrito, a dos cuadras de la Av. Santa Fe y a tres de Avda. del Libertador, gran ubicación del Barrio Norte. En un excelente edificio, muy buen departamento de hall, living-comedor, dos dormitorios y completas dependencias; 2o piso, al frente, unidad 5, sup. cub. prop. 70,97 mc., porc. 4,36 %. Base $ 3.500.000. Se visita c/tarjeta.

El **jueves 7 de noviembre**, a las 15.30 hs. en n/casa. Orden judicial en sucesión. — A. C. Taquini & Cía. v.18

Casa desocupada.—

Muy bien ubicada, una cuadra de Avenida Juan B. Justo, sobre Avenida San Martín, Batalla del Parl (antes Paliques) 825/27, entre Añasco y Cucha Cucha. Casa baja, antigua, con garage, en 8m.66 por 25 mts. Base de venta $ 3.750.000, con facilidades de pago a uno y dos años de plazo. Se visita de 11 a 17.

El **jueves 24 de octubre**, a las 15.30, en n/casa. — A. C. Taquini y Cía. v.24

GIMENEZ ZAPIOLA

SOCIOS: ALBERTO GIMENEZ ZAPIOLA - HORACIO GIMENEZ ZAPIOLA - RODOLFO J. MOORE

FLORIDA 239 — T. E. 46-5661 AL 65 — BUENOS AIRES

GZ

RIVADAVIA 2893 — TELEFONO 2-2965 — MAR DEL PLATA

Terreno desocupado, Olazábal esq. Artilleros

A 3 c/de la Av. del Libertador, a 5 c/de los jardines del Golf Club y de la Av. Figueroa Alcorta, a 6 c/de la est. Belgrano, 20m64 s/Olazábal, 27m63 s/Artilleros. Superficie 570,68 m.c. **Base $ 6.000 el m.c., a plazos.** El miércoles 23 de octubre a las 16 en n/hall.

VINELLI

Hipólito Yrigoyen 710 — De la Corporación de Rematadores — T. E. 30-7851 al 86 y 34-2380

San Vicente.—

4000 lotes frente a la ruta nacional 210, altura Km. 47. Terrenos de promisorio futuro, ideales como inversión por hallarse en una zona de franco desarrollo, y también para fin de semana o vivienda permanente. Haga anotar su pedido de planos, por carta, teléfono o personalmente. Base $ 100 por mes. Seña 3 cuotas.

El **domingo 22 de diciembre**, sobre los mismos a las 16 hs. — Rodolfo J. W. Vinelli. v19

Necochea.—

Villa del Deportista. 500 grandes lotes muy bien parquizados y urbanizados, frente a la nueva Avda. 10 Costanera, recientemente abierta y librada al tránsito y frente también al Boulevard Sarmiento. Una obra de fina forestación realizada y cuidada durante diez años para brindar ahora un verdadero paraíso frente al mar y en descollante ubicación. Base $ 500 por mes. Seña 3 cuotas.

El **jueves 7 de noviembre**, en nuestro hall, a las 16 horas. Solicite folletos ilustrados de 9 a 19 hs. — Rodolfo J. W. Vinelli. v19

Pehuajó.—

86 lotes en el ejido de la ciudad, a metros del camino pavimentado de acceso a la nueva ruta Provincial Nº 86 (pavimentada). Frente a calles mejoradas y con luz eléctrica. Base $ 300 por mes. Seña 3 cuotas.

El **domingo 10 de noviembre**, sobre los mismos, a las 10.30 horas. Haga anotar su pedido de planos por teléfono o carta. P.A. 80/84/68. — Rodolfo J. Vinelli. v19

VIRGILIO E. ALVAREZ

RIVERA INDARTE 19, 1º "B", T. E. 22607, CORDOBA

JUDICIAL **ESTANCIA DE 5400 HS. EN PEDANIA CANDELARIA NORTE, DEPTO. RIO SECO, CORDOBA**

A 75 kms. de Ruta Panamericana Nº 9 y de Villa de María. A 60 kms. del aeródromo de Sol de Julio, Santiago del Estero y 98 kms. de Ceres, Santa Fe. Desocupado. Buen campo de cría, con casco, casa peones, bañadero, etc. BASE FISCAL: $ 380 LA HECTAREA

EL 30 DE OCTUBRE DE 1968, A LAS 11 HORAS

EN RIVERA INDARTE 19, 1º "B", CORDOBA

INFORMES EN MIS ESCRITORIOS v.18

EDUARDO L. LARCO

SAN MARTIN 482 — T. E. 32-2852 y 9536

EL DOMINGO 20 de Octubre, sobre los mismos - 15 hs.

JUDICIAL: 9 magníficos lotes para industriales en Avellaneda, a 6 cdras. de la Capital y sobre Ruta, "Ecuador 700 6 8, a un paso de la Av. Pavón. BASE $ 4000 el m2. con facilidades. Prospectos e infor. en mis oficinas. Todo de acuerdo al siguiente edicto judicial:

JUZGADO EN LO COMERCIAL Nº 1. Secretaría Nro. 1, comunica por cinco días que en los autos caratulados: "FRANCIA ARGENTINA S. A. DE CURTIEMBRES s/quiebra" (Exp. Nº 19.544), que el martillero EDuardo L. Larco, rematará el **día 20 de Octubre**, a las 15 horas, sobre los mismos 9 lotes de terreno, nomenclatura catastral: Partido de Avellaneda, circunscripción II, sección K, manzana 14 y 15, calle Ecuador entre Avda. Rivadavia y Gliuffra, a saber: manzana No 14 sobre calle Ecuador, lote 4, de 20 x 53 mts. superficie 1060 m2; lote 5, de 20x38 mts., superficie 760 m2; lote 6, esquina Cnel. Díaz, 21x32,79 mts., superficie 916,88 m2; sobre Coronel Díaz, lote 7, de 15 por 43 mts., superficie 647,10 m2; lote 8, de 25,33x62,78 mts., superficie 1.557,89 m2; manzana 15, sobre Coronel Díaz, lote 33, de 25,14 por 39,80 mts. superficie 994,92 m2; lote 34, de 15x39 mts., superficie 587,25 m2; lote 1 A, esquina Coronel Díaz y Ecuador, de 33,79x14 mts., superficie 718,14 m2; lote 7, sobre Ecuador, 20x38 mts., superficie 740,62 m2. BASE, $ 4000 el m2. Seña 10 % y comisión 3 % en el acto del remate. Facilidades del precio obtenido: 50 % al contado y el 50 % restante en dos anualidades del 25 % cada una, con más el 15 % de interés anual, pagaderos por trimestres adelantados; escrituras por ante el escribano que oportunamente designará el Juzgado; totalmente desocupados; los compradores deberán constituir domicilio en el radio de la Capital Federal; venta sujeta a la aprobación del Juzgado. — Buenos Aires, 4 de octubre de 1968. — Doctor Alfredo Cabrera, secretario. v19

EX-FABRICA EN PACHECO

Juzgado Nacional Civil Nº 20, Secretaría Nº 39, comunica por diez días en el juicio "HANS GLASISARIA VERTRIEB KGK c/LOS CEDROS S. A. C. I. F., s/Ejec. Hipotecaria", Expte. Nº 10.000/1967, que el martillero ADOLFO BULLRICH Y CIA. LTDA. S. A. rematará en Avda. del Libertador 750, Capital Federal, al contado y mejor postor, el **jueves 24 de octubre de 1968, a las 15.30 horas**, el inmueble ubicado en El Talar (F. G. Mitre), Partido de Tigre, Pcia. de Buenos Aires, próximo al Acceso Norte y Ruta 197, adonde estuvo instalada la fábrica de automóviles Isard, consistente en la Fracción 50 G, con todo lo edificado y adherido al suelo, desocupado, pudiendo el comprador demoler la construcción del costado NE., lindante con la Fracción 50 F. Superficie: 12.859,47 m2. Horario de visita: 9/12 horas. Base: $ 80.000.000. Si el precio sobrepasare la base, podrá optarse hasta quinto día de subasta entre pagar dicho excedente al contado con quita del 10 % del sobreprecio, o pagar el excedente en 4 semestres iguales y consecutivos, con intereses 15 % anual, pagaderos por trimestres adelantados, con garantía hipotecaria ante Escribano Jorge José Sánchez Terrero, Arenales Nº 1178, P.B. Seña y a cuenta de precio: 10 %. Comisión: 3 %. Ambas en efectivo o cheque certificado — Buenos Aires, octubre 2 de 1968. Juan L. Peña, secretario. v19

Rematará Judicialmente BULLRICH — 41-1041

ANTONIO OSVALDO APREA

(de la Corporación de Rematadores)

Dr. Enrique Finochietto 930 — 28-9912

JUDICIAL — MERCADO DE ABASTO

4 LOCALES c/SOTANO y 3 DEPARTAMENTOS AGÜERO 706 ESQUINA LAVALLE 3201/11

MAÑANA SABADO A LAS 11 Hs. ALLI

Juzgado Nacional Civil Nº 12. Secretaría Nº 24, comunica por tres días en autos: Simonetti de Solari Carmela contra Propietarios finca Agüero 706 esquina Lavalle 3201/11 sobre división de condominio, que el martillero ANTONIO OSVALDO APREA rematará **mañana 19 de octubre de 1968**, a las 11 horas, sobre las mismas, las propiedades ubicadas en esta Capital, calle Agüero 706 esquina Lavalle Nº 3201/11, en el estado de ocupación en que se encuentran y que unidas miden, según títulos: 10,77 mts. de frente al Este, 23,764 mts. en su otro frente al Sud; 22,144 mts. en su costado Norte y 9,959 mts. en su otro costado Oeste. VENTA EN BLOCK, AD-CORPUS. BASE, $ 2.937.333,32 (2/3 partes tasación fiscal) al contado. Seña 8 %, comisión 3 %, todo en efectivo. Cuatro locales con sus sótanos especiales para maduraderos de bananas y tres departamentos en altos. El comprador debe constituir domicilio legal en Capital Federal. Expediente Nº 24.398. — Buenos Aires, octubre dos de 1968. — Doctor Luis Solari, secretario. v18

RUFINO de ELIZALDE & Cía SRL

CANGALLO 461 (DE LA CORPORACION DE REMATADORES) T. E. 46 - 6828

MAGNIFICA PROPIEDAD EN BELGRANO

Desocupada.—

Moldes 2175, entre Juramento y Mendoza. En terreno de 12x25. En zona de horizontales y a 2 cuadras del gran centro comercial de Cabildo y Juramento. De sólida construcción, con amplios ambientes y bien distribuidos, en dos plantas y sótano. Tiene una superficie cubierta de 455 m2. Se visita todos los días de 16 a 19 hs. Base: $ 11.850.000 mitad al contado y saldo en cuatro semestres. Remate:

El **miércoles 23 de octubre** a las 15 hs. en n/casa. — Rufino de Elizalde y Cía. v19

JUDICIAL

GERONIMO DELL'ISOLA

Juzgado Nacional Civil número 24, Secretaría Nº 47. Remataré el día 20 de octubre, a las 15 horas:

PROPIEDAD CALLE LAMADRID 1134/36

Superficie 380 m2. Ocupada.

BASE: $ 3.360.000

CONTADO

Seña: 8 o/o. Comisión: 8 o/o

En la misma. Lavalle 1605, 4º piso — T. E. 46-7778 v18

COMI & PINI S.R.L.

CANGALLO 935 — De la Corporación de Rematadores — T. E. 35-4048

PETIT HOTEL • DESOCUPADO en las BARRANCAS DE BELGRANO

Desocupado O'Higgins 1974.—

E/Echeverría y Sucre. Petit Hotel a sólo una cuadra de Juramento, 2 de las Barrancas y 4 de Av. Cabildo. Edificado sobre regio terreno de casi 330 m.c., tiene gran planta baja con diversos amb. de recepción y en los fondos espacioso jardín; planta alta con 4 dormitorios, baño inst., etc.; amplio sótano con varias habit. de serv., lavadero, cocina y baño; todo con excel. detalles de construcción. Visitas de 10 a 12 y de 15 a 17. BASE $ 9.500.000 m/n., con facil.

El próximo **Miércoles, 23 de octubre**, a las 16 en n/hall. Cangallo 935. v18

JUDICIAL DESOCUPADO

Remate:

19 de Octubre a las 15 en Donado 80, Bahía Blanca

EN EL PARTIDO DE VILLARINO

LOTE B parte lotes 17 y 7 de plano anterior. SUPERFICIE: 2.399 Hectáreas, 59 áreas, 48 centiáreas, a 28 kms. al S. O. de Médanos, sobre el camino al balneario Chapalcó. Alambrados perimetrales, 3 molinos, 1 corral, agua buena a 6 metros. A 75 KM. DE B. BLANCA.

ESPECIAL PARA EXPLOTACION GANADERA

BASE: $ 6.600 por Hectárea

Pagaderos: 10 o/o seña a cuenta de precio en el acto del remate. 40 o/o al escriturar y posesión. 50 o/o restante, 4 semestres iguales y consecutivos, con el 15 o/o de interés sobre saldos con hipoteca a favor de los vendedores. Comisión 3 o/o.

Venta ordenada por el Juzgado en lo Civil Nº 26 de la Capital Federal a cargo del Dr. Pedro Alejandro Dellepiane, secretaría Nº 52 del Dr. Eduardo D. Craviotto, en el expediente Nº 2193/1960.

martillero: **ALEJANDRO RUBIO**

folio 8 tomo 1 B. B.

Donado 80 Tel. 27683 y 31534 BAHIA BLANCA

MAROLDA

(De la Corporación de Rematadores)

PARAGUAY 776 — Tel. 392-5785|5835

OLIVOS - 7 - GRANDES LOTES

Por cuenta y orden de Arenera del Norte

CORRIENTES, e/AVDA. LIBERTADOR y PUERTO

A sólo 2 cuadras de la Estación y al lado mismo del futuro Camino de Ribera, de Sur a Norte. Imponente block de 4.126 m.c. de superficie, con 60 metros de frente sobre la calle Corrientes y 8m.66 en su otro frente sobre la calle Sturiza, formado por 7 grandes lotes ideales para la construcción de viviendas por su importantísima ubicación, o para múltiples destinos. Sin base, al mejor postor, a tanto el metro cuadrado. A plazos. Con opción.

El **sábado 9 de noviembre** a las 16.30 horas, allí. Informes y folleto en n/casa, Paraguay 776. — Armando G. Marolda.

BRAVO BARROS & Cía

Fundada en 1865

LAVALLE 425 — De la Corporación de Rematadores — T. E. 32-6121/69

Judicial. Desocupada.—

Unidad 13, letra G, piso 3o. de la finca Soler 3765. Sobre Cnel. Díaz, avenida Córdoba. Cómodo departamento al frente, con superficie total: 170m.c.34 y un porcentual de 6.56 por ciento. Tiene 4 hab. principales, baño, cocina, pieza serv., etc. Visitas martes, jueves y viernes de 13.30 a 16 hs., con tarjeta. Se entrega desocupado el 5 de enero de 1969. Base, $ 2.850.000, al contado.

El **martes 22 de octubre**, a las 15 hs. en nuestro hall, Lavalle 425. Seña, 20 %. Comisión, 3 %. Mayores informes. Lavalle 425. — Bravo Barros y Cía. v18

Rivadavia 1232-36.— Desocupado.—

Sobre Av. 9 de Julio, a espaldas de Av. de Mayo, sitio importantísimo y cuadra de alto valor comercial. Gran local con espacioso sótano, con una superficie total de 247 m.c.92 y un porcentual de 9,17 %. Tiene en propiedad horizontal. Adaptable a múltiples destinos por su amplitud y por destacada ubicación. Visita lunes, miércoles y viernes, de 14.30 a 17.30. Base, pesos 11.800.000. 50 % a 1 y 2 años de plazo.

El **martes 5 de noviembre**, a las 15 hs. en nuestro hall, Lavalle 425. — Bravo Barros y Cía. v18

Judicial. En Neuquén.—

Moderno e importante galpón de empaque, en Pueblo Centenario. Casi una manzana de tierra con un buen edificio destinado a empaque de frutas (peras y manzanas), en la progresista localidad de Pueblo Centenario, a sólo 13 km. de la ciudad de Neuquén, a 2 cuadras de la Avda. principal y del centro comercial; próximo a los colectivos a Vista Alegre, Contraalmirante Cordero y est. Bardi (F.G.R.) y de los Bancos. Juez Dr. Coghlan, secretario Dr. Solari. Expediente Nº 25.513. Base $ 9.675.760. Cláusula 6a. efectuada por ejecución judicial; el deudor se obliga a descontar el inmueble dentro de los 30 días corridos de aprobado el remate.

El **jueves 24 de octubre**, a las 15 hs., en n/hall, Lavalle 425, Capital. — BRAVO BARROS Y CIA. v20

VILLA DEL PARQUE

CASA BAJA - DESOCUPADA

MARCOS SASTRE 3182

A media cuadra de la plaza y a 5 de la estación, Marcos Sastre 3182, entre Helguera y Cuenca. Barrio residencial, rodeado de muy buenas edificaciones y a un importante centro comercial, con múltiples servicios de traslado en todas direcciones. Buena casa, compuesta de hall, living, comedor, 3 dormitorios, lugar de estar y amplias dependencias. Jardín interior. Teléfono. Terreno mide 8m.66 por 40m.36. Base $ 5.800.000. Sólo mitad al contado, saldo a plazos.

El **domingo 10 de noviembre** a las 16.30 horas en la misma casa. Puede visitarse de 10 a 12 y de 14 a 18 horas. — Armando G. Marolda.

EMILIO TRUEBA

JUDICIAL

REMATARE DOMINGO 20

A las 11 hs. en la misma

SOBRE EL CAMINO A MAGDALENA, PAVIMENTADO (RUTA 11), ALTURA KILOMETRO 10

Lindando con "La Hermosura Vieja" y "Campo de Raffo", **30 Hás., 13 as. y 38 dm2.** Todas las instalaciones del Establecimiento: "Los Angeles S.R.L.". Con colectivos al frente y cerca de la ciudad de La Plata. **Base: $ 5.545.000 m/n.** Al contado. Mejoras: Casa-negocio, con varias dependencias de material, playa maniobra, 2 habitaciones pincharatas de material, casa caballos, molino, tanque australiano, salón tripería, 2 casas piperones, etc. O/Juzgado 5, Secretaría 9. Informes: Calle 8 Nº 1143, T. E. 3-1428, La Plata. v20

RODOLFO E. FERNANDEZ DIZ

LAVALLE 1844 - 2o. PISO — 40-0283

Juzgado en lo Comercial Nº 5, secretaría Nº 9, comunica por cinco días en autos "SUD ATLANTICA CIA. DE SEG. S.A. c/INTERBAS CIENTIFICA ICSA, sic)", (Exp. Nº 28034), que el martillero RODOLFO E. FERNANDEZ DIAZ, rematará el día 28 de octubre de 1968, a las 12 hs. en la Corporación de Rematadores, 25 de Mayo 311, Capital, el siguiente inmueble, con todo lo plantado, edificado, y adherido al suelo: Calle Santa María de Oro entre Bs. As. y Pedro Morán y Conscripto Bernardi, Temperley, Partido de Lomas de Zamora, Pcia. de Bs. Aires. Dominio inscripto bajo el Nº 3774 del año 1951. Nomenclatura catastral: Circ. IV, Sección "B", Manzana 8, Parcelas 10 y 11. **LOTE 10:** Mide 13,00 ms. de fte. por 50,85 ms. de fondo. Sup. aprox.: 661,05 m2. **LOTE 11:** Mide 13,00 ms. de fte. por 50,85 ms. de fondo. Sup. aprox.: 661,05 m2. **ADCORPUS: BASE: $ 705.333 m/n.** (2/3 partes de la valuación fiscal). SEÑA 8%. Comisión 3 %. En efectivo. Según constancias de autos la propiedad se encuentra ocupada por la firma Milán S.R.L., quien carece de contrato de locación. Sujeto a aprobación judicial de la subasta.— Bs. As. octubre 11 de 1968. — Horacio Oyuela, secretario. v.21

RODOLFO E. FERNANDEZ DIZ

Lavalle 1344, 2o. piso — 40-0283 y 45-2756

JUDICIAL — TORTUGUITAS (F. G. Belgrano)

Doce espléndidos lotes aprox. 6 cuadras de la estación

GRAN OPORTUNIDAD - EXCELENTE UBICACION

El 26 de octubre, a las 11 hs., en la Corporación de Rematadores, 25 de Mayo 311, Capital, de acuerdo al Siguiente edicto

R. Romano Larroca & Cía.

25 DE MAYO 538 — T. E. 31-3185 y 4574

La Reja. 354 quintas.—

Ubicadas en lo más preferencial de La Reja. A 600 mts. de la pavimentada Av. Dorrego y de la Av. de Circunvalación y justo a 1100 mts. del grandioso Dique-Represa, ultrahidráulica monumental que habrá de convertirse en futura ciudad balnearia, con la consiguiente multiplicación del valor inmobiliario de estas quintas que hoy ofrecemos en mensualidades sin interés P. A. 74-94-67. Venta particular a "precio fijo" sobre las mismas quintas, los **sábados y domingos**. Pida planos. Más informes, R. Romano Larroca y Cía., 25 de Mayo 538, T. E. 31-3185 y 4574. v18

Navegación

Sección H-6 — Tarifa III

ARGENTINA STAR. — Revisa 22 23 octubre, 8/9 hs. Dock Sud. Galp. 10. — Bhestar.

BUQUE "CAP NELSON", Dig. 4. 1ra. Revisa merc. 23 cte. 9/10 hs. Indisp. factura origen. Agencia Marítima Delfino S.R.L.

RIO GRANDE MARU. — Revisará 21 y 22, 8.30 a 9.30 hs. Dna. B. 5a. — ELMA. v18

VAPOR yugoslavo GROBNIK esperado en puerto Buenos Aires día 21 de octubre procedente de Rijeka y escalas, se comunica a consignatarios deberán retirar mercadería una vez a mano, caso contrario será descargada a lancha y/o plazoleta por cuenta y orden de la misma. J. E. TURNER Y CIA.

Sociedades y Compañías

Sección II-1 — Tarifa III

CRISTALERIAS DE CUYO S. A.

CONVOCATORIA

De acuerdo con lo dispuesto por el Art. 20 de nuestros Estatutos, se convoca a los señores Accionistas a la Asamblea General Ordinaria, que tendrá lugar el día 25 de octubre de 1968, a las 17, en nuestro local social, Avda. San Martín 650, Godoy Cruz, Mendoza, para tratar el siguiente:

ORDEN DEL DIA

1º Designación de dos Accionistas para la firma del acta de la Asamblea (Art. 24 de los Estatutos).

2º Consideración de la Memoria, Balance General, Inventario, Cuadro de Ganancias y Pérdidas, Informe del Síndico, así como del proyecto de Distribución de Utilidades, correspondiente al 21º Ejercicio, terminado el 30 de junio de 1968.

3º Capitalización de la primera cuota del Revalúo Contable, Ley 17.335.

4º Elección de Directores.

5º Elección de Síndico titular y Síndico suplente.

EL DIRECTORIO

Mendoza, 29 de agosto de 1968.

Nota: Para asistir a la Asamblea, los señores Accionistas deberán depositar las acciones o certificados bancarios en la Sociedad, hasta tres días antes de la fecha de su realización, de acuerdo con el artículo 23 de los Estatutos.

COMPAÑIA GENERAL DE FOSFOROS SUD AMERICANA S. A. — Comunica que la Asamblea General Ordinaria de Accionistas del 24 de septiembre de 1968 ha resuelto: Aumentar el capital autorizado a m$n. 350.000.000. Emitir 87.846.000 pesos m/n. en acciones ordinarias liberadas a ser entregadas a los accionistas en proporción de 10 acciones nuevas por cada 100 en circulación en concepto de distribución de utilidades por el ejercicio 1967-1968, y autorizar al directorio a fijar la oportunidad de dicha emisión. — EL DIRECTORIO. v18

LA ASOCIACION ARGENTINA DE VOLANTES convoca a sus asociados a la asamblea anual ordinaria y extraordinaria que se celebrará el día 31 de octubre de 1968, en su sede social, Paraguay 3034, de la Capital Federal, para considerar la Memoria y Balance correspondiente al 37º ejercicio social, proceder a la renovación parcial de la comisión directiva y modificaciones a los Estatutos. La mesa receptora de votos funcionará de 10 a 20 horas, iniciándose la Asamblea a las 20.30 horas.

FISCALIA DE ESTADO DE LA PROVINCIA DE BUENOS AIRES

Remata: JOSE MOSS CARMONA (Martillero Oficial)

Calle 12 Nº 650 - Tel. 3-7569 (de mañana) - La Plata

JUDICIAL

20 (VEINTE) CAMPOS

En Est. Recalde (Olavarría)

Remate a realizarse en la sede de la Cooperativa Agraria de Olavarría (calle Cnel. Suárez No. 2750)

DESOCUPADOS

DOMINGO 20 de octubre de 1968, a las 15 horas

Venta decretada en autos "RECALDE DAMIANA y GRACIANA SIXTA - test." Juzg. Nacional Civil No. 24, Sec. No. 48, Buenos Aires.

POR ORDEN DEL SEÑOR FISCAL DE ESTADO DE LA PROVINCIA DE BUENOS AIRES.

Con superficie de 37.092732 Hs. el menor y 167.3298 Hs. el mayor de ellos.

BASES: desde $ 901.000 hasta $ 3.655.000

FACILIDADES DE PAGO: 50 % al contado; 25 % a un año y 25 % a dos años pagaderos por semestres adelantados, con interés bancario del 15 % garantizado con hipoteca a favor Banco Provincia.

CONDICION DE VENTA: Escrituras ante Escribano Hernán R. de Lafuente —Florida 520, Reg. 423—. Constituir domicilio en Cap. Federal.

TITULOS EN AUTOS. SEÑA 8 %. COMISION 3 %. En dinero en efectivo o cheque certificado por la institución bancaria emisora.

Informes en Cap. Federal: Lavalle 1570, piso 8o., Of. "N" Olavarría: Coop. Agraria y Bancos de la Zona. v.18

COMANDO EN JEFE DEL EJERCITO - Instituto de Obra Social - Venta de automotores. — Llámase a Licitación Pública Nº 2/68 para la venta de:

2 Automóviles Chevrolet - Modelo 1959.

2 Automóviles Mercedes Benz - Modelo 1953.

2 Automóviles Ford - Modelo 1946.

1 Automóvil Chevrolet - Modelo 1946.

1 Ambulancia Mercedes Benz - Modelo 1953.

1 Ambulancia Chevrolet - Modelo 1955.

1 Camioneta Mercedes Benz - Modelo 1953.

Apertura: 6 de noviembre de 1968 a las 11 horas en Paso 547, piso 2º. — Contrataciones - Buenos Aires. Los pliegos de condiciones podrán retirarse sin cargo en la dirección arriba mencionada dentro del horario de 7 a 13.30 horas, de lunes a viernes. Exhibición de los automotores: Policlínica Central, Rivadavia 4283, Buenos Aires, de lunes a viernes de 8 a 18 horas; sábados de 8 a 12 horas. v.1º

PROVINCIA DE SANTA CRUZ - Dirección Provincial de Vialidad. — LLAMASE a Licitación Pública Nº 65/68: Adquisición de Perfiles para guardaganados.

APERTURA: 30 de octubre de 1968, 18 horas. Dirección de Suministros, sita en Avda. Roca 690, RIO GALLEGOS.

Venta y/o consulta de pliegos, tasados en m$n. 12.000, en la citada Dirección y en la Casa de Santa Cruz. Avda. Roque Sáenz Peña 1190, 1er. piso. Buenos Aires.

PRESUPUESTO OFICIAL: m$n. 25.840.350. v18

PROVINCIA DE BUENOS AIRES. — MINISTERIO DE EDUCACION - DIRECCION DE ADMINISTRACION. — Licitación Pública Nº 21/68. - Expedien'e N 2690-60452/968. — Llámase a Licitación Pública para la adquisición de 100 duplicadores a stencil; según Pliegos de Bases y Condiciones, que se hallan a consulta y disposición de los interesados (SIN CARGO) en la División Licitaciones del Ministerio de Educación. Calle 13 entre 56 y 57, planta baja, La Plata. APERTURA: día 28 de octubre de 1968, a las 15 horas. - Dirección de Administración, octubre de 1968. v27

SECRETARIA DE ESTADO DE TRANSPORTE - Ferrocarriles Argentinos - Ferrocarril General Mitre - Departamento Almacenes. — Licitaciones Públicas: Nº 622/68, apertura 11/11/68, 14 hs.: Limpieza de coches y furgones en Estación Tucumán. Nº 623/68, apertura 11/11/68, 16 hs.: Limpieza de coches y furgones en Estación Córdoba. Nº 624/68, apertura 18/11/68, 13 hs.: Adquisición de repuestos legítimos Stone para alumbrado y calefacción. Nº 625/68, apertura 19/11/68, 13 hs.: Adquisición de repuestos legítimos Stone. Consulta y retiro de pliegos, en Tesorería Buenos Aires, Avda. Ramos Mejía 1302, planta baja, of. 11, o en Tesorería Rosario, Avda. Wheelwright y Avda. Corrientes, dentro del siguiente horario: lunes a viernes hábiles, en Buenos Aires, de 12 a 15 hs.; en Rosario, de 8 a 12 horas. y23

PROVINCIA DE SANTA CRUZ - Dirección Provincial de Vialidad. — LICITACION PUBLICA Nº 69/68: Adquisición de Repuestos para Motoniveladora Champion - Módelo D-600 - c/motor GM 6 cilindros serie 6-71; Motoniveladora Adams - Modelo 440 - Cargadora frontal carterpillar - Modelo 922 - Serie B - Tractor s/orugas Deutz - Modelo DK 100 - con pala topadora - Tractor Fiat - Modelo R-60. APERTURA DE OFERTA: el día 15 de noviembre de 1968, a las 17 horas, en la Dirección de Suministros: Roca Nº 690 - Ciudad. Venta y/o consulta de pliegos —tasados en m$n 4.500 c/u.— en la citada dirección y en la Casa de Santa Cruz, Avenida Roque Sáenz Peña Nº 1190, piso 1º. Buenos Aires. PRESUPUESTO OFICIAL: m$n. 20.984.000. V 20

MUNICIPALIDAD DE FLORENCIO VARELA. — Licitación Pública Nº 15/68 (2a llamado). Expediente Nº 2048-M-68. Decreto 1201/68. MOTIVO: Adquisición de mezcla asfáltica para reparación de calles. PRESUPUESTO OFICIAL: m$n. 2.020.000. VALOR DEL PLIEGO: 1.000 pesos. APERTURA: Octubre 25 de 1968 - Hora 9. PLIEGOS e INFORMES: Municipalidad de F. Varela - Of. de Compras. Días hábiles de 7.30 a 12.30 horas. Fdo.: Cnel. (R.E.) Enrique M. Grazzini, intendente municipal - Francisco Carlos Santoro, secretario de Gob. y Hacienda - Arquitecto Luis A. Castagnino, secretario de Obras y Servicios (int.). v18

PROVINCIA DE SANTA CRUZ - Dirección Provincial de Vialidad. — LICITACION PUBLICA Nº 66/68: Adquisición de Repuestos para Motoniveladora Champion - Modelo D-600 - c/motor GM 6 cilindros serie 6-71; Motoniveladora Adams - Modelo 440 - Cargadora frontal carterpillar - Modelo 922 - Serie B - Tractor s/orugas Deutz - Modelo DK 100 - con pala topadora - Tractor Fiat - Modelo R-60. APERTURA DE OFERTA: el día 15 de noviembre de 1968, a las 17 horas, en la Dirección de Suministros: Roca Nº 690 - Ciudad. Venta y/o consulta de pliegos —tasados en m$n 4.500 c/u.— en la citada dirección y en la Casa de Santa Cruz, Avenida Roque Sáenz Peña Nº 1190, piso 1º. Buenos Aires. PRESUPUESTO OFICIAL: m$n. 38.181.500. v18

MAÑANA JUDICIAL OPORTUNIDAD

DOS DEPARTAMENTOS DESOCUPADOS

Charcas 2302 y 2320, 1er. piso. C y D. esq. Azcuénaga. REMATE EL: 19 de Octubre, 11 hs. en Moreno 1441. BASE: $ 3.707.055 cada uno. Com., 3 %. Seña, 8 %. Visitas, 11 a 12 y 17 a 18 hs. Inf.: V. A. Dragonetti Lavalle 1646, 11, A - 46-4444

Licitaciones

EMPRESA NACIONAL DE TELECOMUNICACIONES. — Licitación Pública Nº 77-P/68. Se comunica que la Licitación Pública Nº 77-P/68, cuya apertura fuera programada para el 4-11-68, a las 9 horas, ha sido diferida para el 25-11-68, a las 9 horas. La misma ampara la provisión, instalación, pruebas y puesta en servicio de un sistema de radioenlace de 300 canales, con reserva y conmutación automática, repetidoras y equipo multiplex y de fuerza asociado entre las centrales Pico Truncado-Río Gallegos y Ushuaia.

Pliego de condiciones, informes, entrega y apertura de propuestas, en la Dirección de Abastecimientos, avenida La Plata Nº 1540, 3er. piso, Capital Federal, horario de atención de 12.30 a 18 horas, el que a partir del 4-11-68 será de 7.30 a 13.30 horas. v23

EMPRESA NACIONAL DE TELECOMUNICACIONES - Licitación Pública Nº 85-P/68. — Apertura el 6 de noviembre de 1968, a las 9.30 horas por la provisión, instalación y prueba de 100 sistemas de Telegrafía Armónica de 1, 3 y 24 canales de centrales varias. MONTO ESTIMADO M$N. 250.000.000. V.o. DEL PLIEGO: M$N. 3500. Pliego de condiciones, informes, entrega y apertura de propuestas, en la Dirección de Abastecimiento, avenida La Plata Nº 1540, 3er. piso, Capital Federal. Horario de atención de 12.30 a 18 horas y a partir del 4-11-68, de 7.30 a 13.30. v25

MERCADO NACIONAL DE HACIENDA. — Prorrógase para el día 20 de noviembre de 1968, a las 10 horas, la fecha de apertura de las propuestas para la licitación pública Nº 135/68, autorizada por Expte. Nº 276-D-68, para la REFECCION DE PISOS Y CORRALES EN SECCION PORCINOS. Consulta de Pliego de Condiciones y Apertura de las Propuestas en Sección Licitaciones y Compras, Tellier 2406, Capital, de lunes a viernes de 7 a 11.30 horas. PRECIO DEL PLIEGO: m$n. 5000. PRESUPUESTO OFICIAL: m$n. 38.181.500. v18

Movimiento marítimo

Naves de pasajeros

Líneas fluviales

Partirán hoy

Atlantic (Navegación Atlántida), a las 8.30, de Dársena Sur, para Colonia.

Ciudad de Buenos Aires, a las 21.30, para Montevideo.

Nicolás Mihanovich, a las 8, para Colonia.

Ambas de la Flota Fluvial y de Dársena Sur.

Expreso Cacciola (Cacciola), a las 8.30, de Tigre, para Carmelo.

Servicio de Aliscafos (Alimar), a las 8.30 y a las 14.30, de Dársena D, para Colonia.

Regresarán hoy

Atlantic (Navegación Atlántida), a las 15, a Dársena Sur, de Colonia.

Ciudad de Buenos Aires, a las 7.30, de Montevideo.

Nicolás Mihanovich, a las 14, de Colonia.

Ambas de la Flota Fluvial y a Dársena Sur.

Expreso Cacciola (Cacciola), a las 14.30, a Tigre, de Carmelo.

Servicio de Aliscafos (Alimar), a las 10.45 y a las 16.45, a Dársena D, de Colonia.

Líneas Marítimas

PARA BUENOS AIRES

Anna C (Línea C), el 12|10 de Génova. Hoy en Funchal y el 31|10 en ésta.

Argentina Maru (Mitsui O. S. K. Lines), el 30|10 de Kobe y el 18|12 en ésta.

Arlanza (Houlder Brothers), el 12|10 de Londres. Hoy en Las Palmas y el 1|11 en ésta.

Brasil Star (Blue Star Line), el 25|10 de Londres y el 14|11 en ésta.

Brazil Maru (Mitsui O.S.K. Lines), el 27|8 de Kobe. Esperada hoy a las 17 en Dársena A.

Giulio Cesare (Italmar), el 8|10 de Nápoles. El 22|10 en Río de Janeiro y el 26|10 en ésta.

Libertad (Emp

Bullrich

de la Cámara Argentina de Martilleros y Consignatarios

RELATOR

SANTA GERTRUDIS

DE
KING RANCH ARGENTINA S.A.

MAÑANA
12 HS. en punto en
"EL ABOLENGO"

CON CONTROL DE DESARROLLO
7 TOROS PUROS
130 TOROS 2ª CRUZA
400 VAQUILLONAS 1ª y 2ª CRUZA con servicio Santa Gertrudis y sin servicio.
250 VAQUILLONAS Hereford y A. Angus coloradas generales seleccionadas (origen Tuyuti, Jotabé y Gure Echea).
INCLUSO INMUNIZADOS.

Con la colaboración de
HIJOS DE ANGEL SANCHEZ S. A.
Sancti Spíritu - F.G.B.M. - Tel. 21
Facilidades de Pago
(previa consulta)
Descuento por pago al contado
Excelente pista de aterrizaje
Almuerzo
Saldrá pullman al remate.
Reservas hasta HOY 18 hs
a los tel. 33-8789 ó 7246

4.500
VACUNOS

Entrando:
2.500 NOVILLOS Sh., Heref., A. A., Hol. Arg. y Cruza de 12 a 24 meses, entrando:
350 A.A. 15/18 m. m/liq. de "Santa Inés".
300 A.A. 15/16 m. m/liq. de "El Albardón" S.A.
260 A.A. 14/16 m. m/liq. de Juan L. Cavanagh
150 Her. 14/15 m. m/liq. de "La Salamanca" de Lezica Alvear.
150 A.A. 12/14 m. m/liq. de Arturo Reynal.
120 Her. 14/15 m. m/liq. de King Ranch Argentina S.A.
120 Sh. 16/18 m. m/liq. de "El Anacar" de Maguire.
Resto en lotes de m/liq. de: Héctor Puche; "Agrolit"; Dalmaso V. Vialey Octavio Navilli e Hijos; J. L. Magnante; Pedro Iriart; Costamagna y otros.
1.000 VACAS Y VAQUILLONAS, entrando:
300 Vaqu. Cruza 14/15 m. m/liq. de Juan L. Cavanagh
150 Vaqu. A.A. 14/16 m. m/liq. de "Santa Inés"
150 Vaqu. A.A. 12/14 m. m/liq. de Arturo Reynal.
100 Vac. A.A. 7/8 años con
100 Terneros al pie m/liq. de Horacio Pueyrredón; y
500 VACUNOS GORDOS.

EN RUFINO
EL LUNES 21
A las 10.30 Hs.: Vacunos Gordos
A las 14.30 Hs.: Invernada y Cría

ADOLFO BULLRICH Y CIA. LTDA. S. A. - AV. DEL LIBERTADOR 750 y POSADAS TEL. 41-1041 y 42-0091 - BS. AS.

CABAÑA "EL RECREO"

De Justa Dose de Zemborain
Fundada por Alfredo I. Zemborain en 1926

duhalde

23º REMATE DE SU PRODUCCION ANUAL

3 TOROS PP a Galpón
63 TOROS PP a Corral y Campo
40 TOROS PPC Contr. CAAA

ABERDEEN ANGUS

20 VAQUILLONAS PP (Preñadas)
60 VAQUILLONAS PP (Sin Servicio)
50 VACAS PP (En Parición)
90 VAQUILLONAS PPC (Sin Serv. Contr. CAAA)

50 VACAS Generales Seleccionadas, en parición

En la misma Cabaña, sita en ZENON VIDELA DORNA (FGR) 12 Horas: ALMUERZO 13 Horas: VENTAS

MAÑANA

1.200 VACUNOS en SALLIQUELO, LUNES 21 (13 hs.)

1.000 VACUNOS en HENDERSON, MARTES 22 (10 hs.)

PEHUAJO MIERCOLES 23 de OCTUBRE (13 hs.)
Con el auspicio y control de la CORPORACION ARGENTINA DE ABERDEEN ANGUS

2.500 VIENTRES Y TOROS ABERDEEN ANGUS

Entrando: 1.350 VACAS con y sin cría; 1.100 VAQUILLONAS de 18 m. y 2/3 años y 50 TOROS PP y PPC de 20/24/30 meses.

estudio diagonal s.a.

pedro d. duhalde y cía. s.a. de la cámara argentina de martilleros y consignatarios

INFORMES EN BUENOS AIRES: Sarmiento 329, PB, T.E. 32-9741 y 31-6038
EN PEHUAJO: T.E. 220; y SUCURSALES.

CABAÑA Santa María DE CARLOS A. CASADO SASTRE

ABERDEEN ANGUS
140 TOROS — 260 VIENTRES
55 Puros de Pedigree — 90 Vaquillonas y Vacas PP
85 Puros por Cruza — 170 Vaquillonas y Vacas PPC

En las Inst. de la Soc. Rural de Mar Chiquita, Km. 346 de la Ruta Nacional Nº 2

CORONEL VIDAL (FGR)

HAY PISTA DE ATERRIZAJE

EL JUEVES 31 — 14 horas

HUMBERTO P. CASTAGNANI

— Martillero del Banco de la Nación Argentina —
REMATES GENERALES — ADMINISTRACIONES
H. Yrigoyen 1598 T. E. 1004 VENADO TUERTO (st)

EN VENADO TUERTO REMATE ESPECIAL DE HACIENDAS.
INVERNADA, CRIA Y REPRODUCTORES
INSTALACIONES DE LA SOCIEDAD RURAL

2.000 VACUNOS 2.000

MAÑANA SABADO 19 A LAS 13.30 Hs.

SE DESTACAN: 550 Novillos A. Angus y Shorthorn, 14|18 meses; 300 Novillos Hereford, m|liq., 14|16 meses; 100 Novillos H. Argentino, semiterminados; 200 Vacas A. Angus, con 200 Crías de 4 a 6 meses; 100 Vacas A. Angus; 550 Vaquillonas A. Angus, m|liq.; 20 Toros A. Angus (incluso 15 Toros P.P.C. de 3 años, sin uso garantidos p|servicio. Con reacción de semen y brucelosis, m|b. estado. Consig. directa de Sra. Cora Cavanagh de Huergo).
Se recomienda la totalidad de la hacienda, por su muy buena clase y estado; tratándose de Consignaciones directas de Sra. Elina P. de Cavanagh, "El Cerrito" SAAG, Sra. Cora Cavanagh de Huergo; Sr. Juan B. Maino; Sr. Juan L. Cavanagh y de otros importantes establecimientos de la zona.
FACILIDADES PREVIA CONSULTA
Informes: H. Yrigoyen 1598 - T. E. 1004 - VENADO TUERTO - HUMBERTO P. CASTAGNANI, Martillero. v18

FERIAS DEL NORTE S.A.C.I.A.

(De la Cámara Argentina de Martilleros y Consignatarios)
BUENOS AIRES 625 T. E. 49, SALTO (Bs. As.)

REMATE ESPECIAL INVERNADA Y CRIA
EN NUESTRAS INSTALACIONES DE SALTO

1.500 VACUNOS
incluso 1000 novillos

EL SABADO 19 DE OCTUBRE, 14 horas

700 novillitos H., A.A., 14|18 m., g|c.; 300 novillos 18|24 m.; 150 vacas c|c., H., Sh., A. A.; 180 vaquill. A. A., Sh. y H., 14|24 m., g|c.; 120 vacas con y sin servicio, consignaciones m|l. de CRESUD S. A., E. ESTRUGAMOU, E. CALCATERRA, DIAZ HNOS., A. FONTANA, PODESTA HNOS., Dr. H. E. BANNON, A. SANTA RUZ, F. MAGGIO, A. FRABONI. — FACILIDADES DE PAGO PREVIA CONSULTA CON 48 Hs. DE ANTICIPACION.

Angel Vélaz & Cía. Ltda. S.A.

"UNA EXPERIENCIA QUE VIENE DE LEJOS"
SAN MARTIN 536 BUENOS AIRES T. E. 32-5388

REMATE FERIA

EL REMATE QUE DEBIA REALIZARSE EL DIA MIERCOLES 16, POSTERGADO PARA MAÑANA SABADO 19.

CORONEL SUAREZ - F.G.R.
MAÑANA SABADO 19
A las 15 horas

2.800 VACUNOS

Entrando: Abasto y Plaza: 1000 Vacas, Vaquillonas y Novillos gordos. Invernada y Cría: 100 Novillos Sh., A. A., de 14, 16 a 18 meses; 800 Vaq. A. A. y Sh., 16 a 24 meses, incluso lotes servidas; 200 vacas/terneros Sh. y A. A. en lotes marca líquida.

LE INVITAMOS A ESCUCHAR NUESTRO INFORME RADIAL POR LR4 RADIO SPLENDID a las 7.20 y a las 12.15 horas con el detalle de las ventas de LINIERS Y AVELLANEDA y comentarios de LANAS, FRUTOS DEL PAIS Y CEREALES.

Informes: En Huanguelén, T.E. 16; en Coronel Suárez, Bmé. Mitre 1363, T.E. 217 ó 596, o en nuestros escritorios en Buenos Aires, San Martín 536, T.E. 32-5388/89 y 32-6344/45. v18

FAINGOLD y DEFENDENTE S.C.

Rivadavia 1392 T. E. 88 y 95 BRAGADO

EN GOBERNADOR UGARTE (F. G. B.)

LIQUIDACION TOTAL

De las haciendas - Maquinarias - Rodados - Herramientas - Utiles y enseres - Muebles
De los Establecimientos:
"SANTA ELENA" y "LA CARMELIA" del señor JUAN BRUNO
VENTA TOTAL Y SIN RESERVAS por entrega del campo a sus hermanos

OCTUBRE 19 SABADO 9 horas

TRACTORES - ARADOS - SEMBRADORAS - ACOPLADOS - COSECHADORAS - RASTRAS - SILO

1063 VACUNOS

LANARES p. p. y p. p. c. — CERDOS - YEGUARIZOS

FACILIDADES DE PAGO: Consultar con antelación.
Al mediodía almuerzo a la concurrencia. Servicio de cantina.

UBICACION: a 10 leguas de Bragado; 8 de Chivilcoy; 8 de Moquehua; 4 de 25 de Mayo; 4 de Indacochea y 2 de Gdor. Ugarte.

Movimiento de aviones

POR SALIR HOY

Compañía	Vuelo	Destino	Hora
DEL AEROPARQUE			
Servicios de cabotaje			
Aerolíneas	606	R. Gall|Uah.	5.—
Aerolíneas	700	Concordia	6.—
Aerolíneas	722	Gualeguaychú	6.15
Aerolíneas	546	Mendoza	6.45
Aerolíneas	520	Jujuy	7.—
Aerolíneas	514	Salta	7.30
Aerolíneas	502	Catamarca	8.—
Aerolíneas	652	Esquel	8.15
Aerolíneas	576	Río Hondo	8.45
Aerolíneas	756	P.R.S.Peña	11.30
Aerolíneas	688	Bariloche	13.30
Aerolíneas	528	Tucumán	14.—
Aerolíneas	640	M. del Plata	18.—
Aerolíneas	500	Córdoba	18.30
A.L.A.	54	Corrientes	9.50
A.L.A.	54	Posadas	9.50
A.L.A.	30	Resistencia	6.30
A.L.A.	30	Rosario	6.30
A.L.A.	54	Rosario	9.50
A.L.A.	14	Rosario	19.30
A.L.A.	904	Salta	8.—
A.L.A.	20	Santa Fe	15.15
A.L.A.	904	Tucumán	6.—
Austral	850	Bariloche	11.30
Austral	808	C. Rivadav.	7.—
Austral	400	Córdoba	7.30
Austral	402	Córdoba	17.40
Austral	834	M. d|Plata	21.—
Austral	402	Mendoza	17.40
Austral	580	Neuquén	18.30
T.A.B.A.	200	Basavilbaso	13.—
T.A.B.A.	200	Gualeguay	13.—
T.A.B.A.	100	Necochea	6.—
T.A.B.A.	104	T. Arroyos	6.30
T.A.B.A.	106	Tandil	6.—
Servicios al exterior			
A.R.C.O.	202	Colonia	9.45
A.R.C.O.	205	Colonia	18.45
Aerolín.	706|292	Asunción	9.30
Aerolín.	615|294	P. Arenas	8.30
Aerolíneas	214	Montevideo	8.15
Aerolíneas	224	Montevideo	11.15
Aerolíneas	234	Montevideo	14.15
Aerolíneas	244	Montevideo	17.15
Aerolíneas	254	Montevideo	20.15
Aerolíneas	216	S. de Chile	15.—
A.L.A.	904	Santa Cruz	6.—
Austral	300	Montevideo	8.—
Austral	302	Montevideo	11.—
Austral	304	Montevideo	14.—
Austral	306	Montevideo	17.—
Austral	308	Montevideo	20.—
P.L.U.N.A.	152	Montevideo	8.30
P.L.U.N.A.	154	Montevideo	11.30
P.L.U.N.A.	156	Montevideo	14.20
P.L.U.N.A.	160	Montevideo	18.45
P.L.U.N.A.	164	Montevideo	21.15
P.L.U.N.A.	120	P. del Este	15.45
P.L.U.N.A.	122	P. del Este	18.45
P.L.U.N.A.	902	Mercedes	13.45
DE EZEIZA			
Servicios al exterior			
Aer. Per.	66|94	Los Angeles	19.—
Aer. Peruan.	66	Miami	19.—
Aerolíneas	132	Londres	19.30
Aerolíneas	360	Miami	10.30
Aerolíneas	300	N. York	22.30
Aerolíneas	260	La Paz	8.—
Air France	096	París	16.30
Avianca	50	Nueva York	8.—
Avianca	50|80	México	8.—
Avianca	50|70	Fransefort	8.—
Braniff	978	N. York	21.15
British	661	Santiago	12.55
British	662	Londres	18.55
Cruzeiro	108	Belem	10.—
Cruzeiro	114	R. Janeiro	17.—
Iberia	996	Madrid	12.15
L.A.N.	150	Miami	19.30
L.A.N.	161	Montevideo	16.55
L.A.P.	203	Asunción	11.55
Lufthansa	505	Franfort	17.25
Lufthansa	504	Santiago	11.10
Pan.Amer.	204	N. York	10.—
SAS	955	S. de Chile	14.50
Swissair	201	Zürich	18.20
Varig	845	Montevideo	12.15
Varig	844|854	N. York	13.40

POR LLEGAR HOY

Compañía	Vuelo	Origen	Hora
AL AEROPARQUE			
Servicios de cabotaje			
Aerolíneas	723	Gualeguaychú	8.—
Aerolíneas	701	Concordia	8.45
Aerolíneas	501	Córdoba	10.30
Aerolíneas	515	Salta	12.—
Aerolíneas	607	R. Gallegos	13.40
Aerolíneas	577	R. Hondo	16.35
Aerolíneas	563	Catamarca	17.—
Aerolíneas	547	Mendoza	17.50
Aerolíneas	679	Bariloche	19.10
Aerolíneas	529	Tucumán	19.25
Aerolíneas	521	Jujuy	19.50
Aerolíneas	757	P.R.S.Peña	20.15
Aerolíneas	641	M. del Plata	20.55
Aerolíneas	647	Esquel	21.15
A.L.A.	55	Corrientes	20.5
A.L.A.	55	Posadas	20.5
A.L.A.	31	Resistencia	13.45
A.L.A.	15	Rosario	8.25
A.L.A.	31	Rosario	13.45
A.L.A.	55	Rosario	20.5
A.L.A.	905	Salta	21.25
A.L.A.	21	Santa Fe	18.25
A.L.A.	905	Tucumán	21.25
Austral	851	Bariloche	16.10
Austral	809	C. Rivadav.	13.10
Austral	401	Córdoba	10.5
Austral	403	Córdoba	22.35
Austral	835	M. d|Plata	23.50
Austral	403	Mendoza	22.35
Austral	861	Neuquén	22.20
T.A.B.A.	201	Basavilbaso	16.—
T.A.B.A.	201	Gualeguay	16.—
T.A.B.A.	107	Necochea	10.30
T.A.B.A.	105|7	T. Arroyos	11.15
T.A.B.A.	101	Tandil	10.30
Servicios del exterior			
A.R.C.O.	201	Colonia	9.15
A.R.C.O.	205	Colonia	18.—
Aerolín.	293|707	Asunción	20.35
Aerolíneas	215	Montevideo	10.15
Aerolíneas	225	Montevideo	13.15
Aerolíneas	235	Montevideo	16.15
Aerolíneas	245	Montevideo	19.15
Aerolíneas	255	Montevideo	22.15
Aerolíneas	217	S. de Chile	21.30
Aerolín.	699|619	R. Gallegos	22.40
A.L.A.	905	Santa Cruz	21.25
Austral	301	Montevideo	10.—
Austral	303	Montevideo	13.—
Austral	305	Montevideo	16.—
Austral	307	Montevideo	19.—
Austral	309	Montevideo	22.—
P.L.U.N.A.	151	Montevideo	7.50
P.L.U.N.A.	153	Montevideo	10.50
P.L.U.N.A.	155	Montevideo	13.50
P.L.U.N.A.	157	Montevideo	13.20
P.L.U.N.A.	159	Montevideo	18.20
P.L.U.N.A.	163	Montevideo	20.50
P.L.U.N.A.	121	P. del Este	18.15
P.L.U.N.A.	901	Mercedes	12.15
A EZEIZA			
Servicios del exterior			
Aer. Peruan.	93	Los Angeles	16.—
Aer. Per.	65|93	Miami	16.—
Aerolíneas	301	N. York	9.—
Aerolíneas	371	México	23.45
Aerolíneas	215	R. Janeiro	13.25
Aerolíneas	261	La Paz	16.15
Air France	095	París	9.55
Avianca	21	Nueva York	2.30
Avianca	21|81	México	2.30
Braniff	979	N. York	5.25
British	661	Londres	12.55
British	662	Santiago	18.55
Cruzeiro	109	Belem	20.5
Cruzeiro	115	R. Janeiro	16.5
L.A.N.	161	Miami	15.50
L.A.N.	130	Montevideo	18.45
L.A.P.	202	Asunción	11.—
Lufthansa	504	Franfort	10.15
Lufthansa	505	Santiago	16.30
Pan.Amer.	203	N. York	8.45
SAS	955	Copenhague	13.40
Swissair	200	Zürich	13.55
Varig	844	Montevideo	17.50
Varig	835|845	N. York	11.35
Varig	833|845	Zürich	11.35

Braniff 978: La Paz, Lima y Miami. **Cruzeiro do Sul 108:** Montevideo, Porto Alegre, San Pablo, Río de Janeiro y Recife. **Iberia 996:** Río de Janeiro. **L.A.N. 150:** Santiago de Chile, Lima, Guayaquil y Panamá. **Swissair 201:** San Pablo, Río de Janeiro, Dakar, Lisboa y Ginebra, y **Varig 844|854:** Río de Janeiro.

Llegadas

Air France 095: Niza y Las Palmas. **Aer. Argent. 371:** Bogotá, Lima. **Aer. Argent. 213:** San Pablo. **Aer. Peruanas 93:** México, Guayaquil, Lima y Santiago. **Aer. Peruanas 65|93:** Panamá, Lima y Stgo. de Chile. **Avianca 21:** Miami, Bogotá, Lima y Santiago. **Avianca 21|81:** Miami, Panamá, Bogotá, Lima y Santiago. **Cruzeiro do Sul 120:** Recife, Salvador, Río de Janeiro, San Pablo, Porto Alegre y Montevideo. **L.A.N. 151:** Panamá, Guayaquil, Lima y Sgo. de Chile. **Pan American 203:** Caracas y Asunción del Paraguay. **S.A.S. 955:** Praga, Zurich, Lisboa, Monrovia, R. de Janeiro, S. Pablo y Montevideo. **Swissair 200:** Ginebra, Dakar, Río de Janeiro, y **Varing 835|845:** Roma, Madrid y Río de Janeiro.

POR SALIR A PRIMERA HORA DE MAÑANA

Hora	Destino	Compañía	Vuelo
DEL AEROPARQUE			
Servicios de cabotaje			
5.15	V. Dolor.	Aerolíneas	806
5.30	Salta	Aerolíneas	524
6.—	Concordia	Aerolíneas	700
6.—	Necochea	T.A.B.A.	106
6.—	Tandil	T.A.B.A.	100
6.30	T. Arroy.	T.A.B.A.	104
7.30	Córdoba	Austral	404
7.40	Bariloche	Austral	852
7.45	Posadas	A.L.A.	54
Servicios al exterior			
6.—	Asunción	Aerolíneas	704|296
8.15	Montevideo	Aerolíneas	214
DE EZEIZA			
Servicios al exterior			
10.30	Miami	Aerolíneas	360

POR LLEGAR A PRIMERA HORA DE MAÑANA

Hora	Origen	Compañía	Vuelo
AL AEROPARQUE			
Servicios del exterior			
7.50	Montevideo	P.L.U.N.A.	151
A EZEIZA			
Servicios del exterior			
4.40.—	S. Franc. P. Amer.		815

Escalas

Las escalas correspondientes a los vuelos de hoy para y del exterior con salidas y llegadas de y a Ezeiza indicadas en este cuadro son las siguientes:

Salidas

Air France 095: Las Palmas y Niza. **Aer. Argent. 150:** Río de Janeiro, París. **Aer. Argent. 360:** Santiago de Chile, Lima. **Aer. Peruanas 66|94:** Santiago, Lima. Guayaquil y México. **Aer. Peruanas 66:** Santiago, Lima, Guayaquil y Panamá. Avianca 50: Santiago, Lima y Bogotá. Avianca 50|80: Santiago. 50|70: Santiago, Lima, Bogotá, Caracas, San Juan, Madrid y París.

Informes

A. Litoral Argentino	44-0017
A.R.C.O.	49-6403
Aerolíneas Argentinas	80-2061
Aerolíneas Peruanas	42-9881
Air France	32-7331
Alitalia	32-4086
Austral	44-0017
Avianca	392-0736
Braniff International	32-5033
British United	32-3551
Canadian Pacific	392-3622
Cruzeiro do Sul	32-3621
Iberia	35-2086
K.L.M.	45-0141
L. A. del Estado	49-1675
L.A.N. (Chile)	31-3334
L. A. Paraguayas	31-0970
Lufthansa	32-5171
Lloyd A. Boliviano	33-7292
P.L.U.N.A.	45-8210
Pan American	45-2351
S. A. S.	32-8181
Swissair	31-5081
T. A. Buenos Aires	392-3282
T. A. Portuguesa	42-8511
Varig	45-5481

Carlos R. Azcona & Cía. S. A.

En AZUL MAÑANA Sábado 19 - Hora 14

1.500 VACUNOS

Entrando: 100 Nov., 18|22 m.; 600 Nvtos., 12|16 m.; 500 Vaq., 12|18 m.; 150 Vac. y Tern.; 150 gordos y conserva.

INFORMES: T. E. Azul 2051 Bs. As. 33-7239

v.18

BUTTINI RODRIGUEZ y Cía. S.R.L.

De la Cámara Arg. de Martilleros y Consig.

En Luján — Mañana sábado 19 de Octubre - 14 hs.
ESPECIAL DE INVERNADA

1.500 VACUNOS

Ent. nov. Short., A. Angus y H. Arg. de 12|24 m.; vaq. H. Arg. de 12|24 m. servidas y s|servicio Resto vaq. Short. y A. Angus de 12|16 m.; vac. con y s|crías. Incluso 3 toros cruza, Charolais de 3 años. Habrá lot. c|facilidades de pago. Hacienda en s|mayoría m|liq. de g|estado y clase. Informes: Las Heras 688, T. E. 1376 Luján. v19

LA AGRICOLA GANADERA S.A.

EN CASTELLI MAÑANA SABADO 19, 14 horas

REMATE "BODAS DE PLATA"

2300 VACUNOS 2300

DETALLE: 300 vacunos gordos y conserva; 500 novillos y novillitos, 15|24 meses: 200 vaqs. A. Angus, 2½ años, con servicio; 600 vaqs, 15|18 meses, m|liq.; 200 vacas secas A. Angus, con preñez revelada; 250 vacas con 250 crías al pie, A. Angus, en lotes de m|liq. 15 toros A. Angus, 2 a 2½ años. — FACILIDADES: PREVIA CONSULTA.

En nuestra Casa Central, Gral. Pintos 629, TANDIL, T. E. 300 - 347; Suc. CASTELLI, T. E. 10, y Suc. Bs. AIRES, Lima 83, T. E. 37-9560|9567|9385. v18

FERRARO, TETAZ y CÍA.

SOCIEDAD DE RESPONSABILIDAD LIMITADA

EN GRAL. LAVALLE (AJO) — LUNES 21, 14 hs.

1.000 VACUNOS

Entrando: 100 gordos; 150 Nov. A. Angus, 2½ a 3 añ., m/l., del Sr. **HERIBERTO S. UBIETA**; 200 tern. Heref., m/l., de **DIVISADERO S.A.**; 150 tern. Heref., m/l., del Est. **"EL TUYU"**; 200 vac. y crías de **S.A. "YAGUARON"** y 200 vac. y crías Sh. y A.A. en lotes. May. informes en Mitre 999, T. E. 73, Gral. Madariaga. v18

CASA ZUBILLAGA S.A.

EN OLAVARRIA EL MIERCOLES 23 DE OCTUBRE, A LAS 14 HORAS

REMATE ESPECIAL

3.600 NOVILLOS Y VAQUILLONAS

Entrando:
2000 Novillos A. Angus, 12 a 18 meses
400 Novillos Hereford de 15 meses
150 Novillos Shorthorn de 12 a 15 meses
650 Vaquillonas A. Angus de 12 a 15 meses.
300 Vaquillonas Hereford de 15 meses

Consignaciones de marcas líquidas, de gran clase y estado de: El Combate, Valentini, Devoto, Ripoll, Mihanovich, Seijo S.C.A., Meyer y Cía., Moya, Porcel, Soroeta, Campos, Pourtalé Sempé, La Tosca Chica, Coste, Lanceta, Agrícola y Ganadera del Centro y otros.
Condiciones de Venta: Consultar en n|Casa Central en Olavarría con tres días de anticipación al remate. Las firmas no vinculadas a nuestra Casa deberán traer carta de presentación y garantía por colegas de nuestra relación.
Por informes en Olavarría, Alsina 2863, T. E. 613 y 2070; en Bs. Aires, Reconquista 165, T. E. 33-4724. v22

LAGO y SALLIES

En Gral. Lamadrid El Lunes 21

1.000 VACUNOS

Shorthorn, A. Angus y Hereford marca líquida. Entrando: 200 nov., vacas y vaq. gordas; 350 nov. A. ANGUS 12-14-16 meses, en lote m|liq.; 100 nov. Hereford 10-12 meses, m|liq.; 60 vacas Shorthorn; 200 vaq. Shorthorn y A. Angus 14-16 meses; 100 vaq. Hereford 10-12 meses, m|liq.; 40 vacas y terneros; 50 vacas y toros conserva. INFORMES: Gral. Lamadrid T. E. 21, en Buenos Aires 45-4821. v.19

MARCIAL, LANATA y Cía S.C.A.

De la Cámara de Martilleros y Consignatarios

En Gral. Rodríguez, FDFS. Hoy 18 Octubre, 14 hs.

500 VACUNOS

Entrando: consumo, conserva e invernada. A continuación saldrán a la venta 141 piezas Short. lechero y Holando Arg. en plena producción que componen el tambo del Sr. Tomás Barrere su c|o., venta dispuesta por entrega de campo. Se atenderán solicitudes de crédito hasta 180 días, previa consulta. Inf.: Av. Italia 71, T. E. 10 - Gral. Rodríguez. v18

VILLACAMPA HANSEN y Cía. S. A.

En NAVARRO, F. G. R. — HOY VIERNES 18, 14 hs.

HACIENDAS GENERALES

600 VACUNOS

Gordo, consumo e invernada
Inf.: T. E. 41 - Navarro v18

Hállanse en Roma empresarios de la Argentina

ROMA, 17 (AP). — Los representantes de la Unión Argentina de Empresarios Católicos, que se encuentran en esta capital, fueron recibidos en la sede de la Unión Italiana de Empresarios y Dirigentes Cristianos por altos funcionarios de la entidad. Los argentinos están en Roma después de haber asistido a una reunión internacional en Bruselas.

Viaja gente de negocios

Con destino a los Estados Unidos y Europa partió el señor Alan Cheeseman, gerente general de Ferrania 3M Argentina.

◇ En el vuelo RG 844 de Varig viajó a Río de Janeiro, Brasil, el doctor Friedrich Sillcher, miembro del consejo directivo de las Farbenfabriken Bayer Ag, de Alemania.

Remates - Ferias

GANADOS

PEDRO Y ANTONIO LANUSSE S. A.

Rte. en VILLA MARIA, F. G. B. M., 19 rts.: Gordo: Nov., de $ 58.10 a 63; toros, de 49.10 a 52; torunos, de 51.40 a 54; vac. nvas., de 44.20 a 47; vac. grales., de 40 a 42.40; vaq., de 41.40 a 45; terneros, de 48.50 a 50 el k. v.
Rte. esp. de Charolais en 25 DE MAYO, el 14 cte.; promedios: Nov. Ch. 1 y Ch. 2, $ 18.115; Vaq. Ch. 1, 21.723; vacas, Ch. 1, 27.200; toros de pad., 115.555; toro Flor de Lis, 80.000; toros Ch. 2, 49.750; toros Ch. 1, 38.714; vac. A. Angus, etc., Ch. 1, 18.400, lo que pisa.

CARLOS A. FOSSATTI Y CIA. S.A.

Diagonal Norte 710 · Bs. As. · T.E. 33·2531

En DEL CAMPILLO — SABADO 19 - 14 hs.

FOSSATTI Y CIA. DEL CAMPILLO S.R.L.

4.500 VACUNOS

Especial de Invernada y Cría

ENTRANDO: 850 nov. de 2 a 3 años, Sh. y A. A.; 900 nov. de 18 a 24 meses, Sh. y A. A.; 1.100 nov. de 12 a 18 meses, Sh. y A. A.; 630 vaq. A. A., de 12 a 24 meses, serv., 550 vac. A. A., de 3 a 5 años, serv.; 250 vac. A. A., de 3 a 5 años, con 250 crías al pie de 1 a 3 meses; 30 yeguarizos, entrando caballos de silla garantidos. Recomendamos muy especialmente estas haciendas por tratarse de lotes de m|l. de los principales establecimientos de la zona.

Liébana y Ormachea

s. c. p. a.

Sociedad Rural del Partido de Gral. Pinto

2a. Exposición Rural, Industrial y Comercial

En AMEGHINO, F.D.F.S.

Los días 18, 19 y 20 de Octubre

Remataremos 240 vacunos machos y hembras puros, de pedigree y puros por cruza, 117 Hol. Argentino. 78 A. Angus. 35 Hereford y Polled Hereford. 7 Shorthorn. 2 Charolais

Mañana sábado 19 a las 14 hs, previo almuerzo

AMEGHINO: T. E. 131 — CNEL. GRANADA 15 v18

PEDRO Y ANTONIO LANUSSE S.A.

CASA FUNDADA EN 1872

en LAS FLORES F.G.R.

2.000 VACUNOS marcas líquidas

OCTUBRE 23 MIERCOLES 14 HORAS

700 TERNEROS — 500 TERNERAS Y VAQUILLONAS
300 NOVILLOS — 300 VACAS CON 200 CRIAS

- POR FACILIDADES CONSULTARNOS PREVIAMENTE
- A 180 kms. de la Cap. Fed. por la ruta pavimentada Nº 3
- Pista de aterrizaje en el Aeródromo Provincial
- Trenes de Constitución a las 8.15 y 9 hs. Regreso en el día

Liquidación Planteles en Olavarría F.G.R.

de Estancia y Cabaña "SANTA MARIA" de SARCIAT

en las instalaciones de la Sociedad Rural

shorthorn

5 Toros pedigree padres en serv.
132 Vacas pedigree con y sin cría.
105 Vaquillonas pedigree con servicio.
50 Vacas P.P.C. 4/8 años con serv.
10 Vacas P.P.C. de 3 años. con 10crias
11 Vaquillonas P.P.C. 2 1/2 a. con serv.
20 Vaquillonas P.P.C. 1 1/2 sin serv.

PEDIGREE Y P.P. CRUZA

7 noviembre jueves, 14 hs.

- FACILIDADES: consultarnos anticipadamente
- DESCUENTO 5% por pago al contado

con AGUER, LOHIDOY, de la SERNA y Cía. S.R.L.

inf. en Olavarría, Dorrego 2615, Tel. 2006, o en San Martín 240 - Tel. 46-6881/7 - Buenos Aires - Boletín de Mercados: 12.30 Radio Mitre

DEMETRIO BRAVO y Cía.

En Victorica, FDFS — El Martes 22 (11 hs.)

1.000 VACUNOS, ent. 400 NOVILLOS 1 a 2 añ.; 450 VAQUILLONAS 1 a 2½ añ.; 150 VACAS c|y s|CRIAS. HAY JAULA MISMO DIA.

En Charlone, FGSM. — Haciendas Generales - Miérc. 23

GORDO, INVERNADA Y CRIA, incl. TAMBO COMPLETO HOLANDO ARGENTINO, del Sr. JULIO A. BARRACO: 170 piezas de g|calidad y origen. A las 10 lo gordo y a las 15 inv. y cria. v.19

J. B. ARBELECHE E HIJO

ESPECIAL INVERNADA Y CRIA

En Pergamino — Mañana Sábado 19

14 hs. en punto (aunque llueva)

2.000 VACUNOS

700 novillos, 330 vacas con 330 crías

470 vaquillonas, 170 vacas

Haciendas de muy buena clase y estado. Totalidad remisiones directas. 80% ventas por entregas de campo. Liberales créditos a auténticos ganaderos y colonos siendo indispensable consultar. v18

ESPADA e IRAZABAL S.A.

(De la Cámara Argentina de Martilleros y Consignatarios)

En LAPRIDA, F.C.R. — MAÑANA SABADO 19

GORDO: 11 HORAS — INVERNADA: 14 HORAS

140. Remate Feria de Haciendas Generales

1.000 VACUNOS

Entrando: 300 Novillos A. Angus, de 14, 18, 20 y 24 meses; 350 vaquillonas A. Angus y Shorthorn de 10, 12, 14 18 y 20 meses; 80 vacas y crías; 250 GORDOS. (Haciendas de muy buena clase y estado, marcas líquidas).

INFORMES: En escritorios en Laprida, Avda. San Martín 1026, T. E. 167; En Bs. As., n|consignatarios M. Beltrán y Cía. S. R. L., Corrientes 1312, 6º piso, T. E. 45-0635. v18

Carlos R. Azcona & Cía. S. A.

EN AZUL — EL SABADO 19

GORDO: hora 11 — INVERNADA: hora 14

1.700 VACUNOS

Entrando: 300 nov., 18|24 m.; 650 novtos., 12|16 m.; 500 vaq., 12|24 m.; 150 vac. y tern.; 100 gordos y conserva

EN AZUL — EL JUEVES 24, 14 hs.

160 TOROS
100 VAQUILLONAS

A. ANGUS — p. p. c. a campo

De "DOÑA IRENE" DE PORRAS

100 TOROS controlados y 100 VAQ. paridas y preñadas

De "SAN CLAUDIO" de GAZTAMBIDE

60 TOROS

Torada de GRAN TAMAÑO y CLASE

JUAN IRIGOIN & CIA

DE LA CAMARA ARGENTINA DE MARTILLEROS Y CONSIGNATARIOS

LECHERAS EN PILAR

El 21 Octubre, a las 14 hs.: Shorthorn y Hol. Arg.: crías chicas. Consignan Lascano, Theodoloz, Dolera, Solari, Barreiro y otros. — J. Irigoin y Cía. v19

M. V. RISSO

de la Cám. Arg. de Mart. y Consig.

En Carmen de Areco — Mañana Sábado 19, 14.30 hs.

700 VACUNOS

en su totalidad haciendas gordas, todo tipo y peso, conserva y chacinado. Inf. T. E. 22, C. Areco. v18

MUEBLES, OBJETOS DE ARTE, ANTIGÜEDADES, MAQUINAS Y MERCADERIAS

NEGRI y CIA.

POR CUENTA Y ORDEN DE

"COMPAÑIA SWIFT DE LA PLATA S.A."

Chata a remolque capacidad 250 tt. 360 TN. VIRUTA HOJALATA FARDOS

MAÑANA - A las 9 Horas - MAÑANA EN PUERTO LA PLATA (BERISSO)

Remate: 1|2 tn. rulemanes enteros; 7 tn. alambre galv.; 2 tn. discos hojalata; 50 tn. forros ex fardos hojalata; 30 tn. cuerpos hojalata; ventiladores, 2 guinches eléct.; 10 motores eléctricos motoreductores; 2 tn. baterías; norias; 40 tn. maderas; 12 tn. chatarra cañería; 40 tn. chatarra chapa; 10 tn. fierros; 4 tn. vidrios; tijera circular pichapas; máq. impresión offset "Multilith"; 1500 tambores 200 lts.; 4 tn. fichas IBM; 4 tn. papel color; 1 tn. papel blanco; 150 cajas tipográficas, etc. Visítese 8-11 y 13-15 hs. Resultado remate sujeto aprob. de la entidad vendedora dentro 72 hs. posteriores a la misma. NOTA: A las 7 hs. del día sábado saldrán micros gratis desde nlofi-cinas, Rivadavia 10.686, Cap. Fed. — Negri y Cía. S.R.L. v18

POR CUENTA Y ORDEN DE

"FRIGORIFICO ARMOUR DE LA PLATA S.A."

Lancha "GRANADERO" cap. 450 tn.

MAÑANA - A las 10.30 Hs. - MAÑANA - EN PUERTO LA PLATA (BERISSO)

Remate: 20 tn. fundición; 15 tn. cañerías; 5 tn. chatarra Ho. dulce; 15 tn. chatarra liviana; 3 tn. viruta hojalata; etiquetadoras automáticas; rayadora plhojalata remachadora latas cuadradas "Fiami"; motores eléctricos; tanque cil. 15.000 lts.; lote válvulas bronce; repuestos máq. coser; lote de accesorios nuevos picañerías; lote de accesorios nuevos eléctricos, etc. Resultado remate sujeto aprob. de la entidad vendedora dentro de las 72 hs. de efectuado el mismo. NOTA: El día sábado, a las 7 hs. saldrán micros gratis desde nioficina, Rivadavia 10.686. — Negro y Cía. S.R.L. v18

POR CUENTA Y ORDEN DE

"PRODUCTOS SOLMAR S.A.

por cambio de sistema en sus líneas de producción

MAÑANA - A las 15 Horas - MAÑANA - COCHABAMBA 2117 (V. Madero)

a 1 cuadra de Fca. Jabón Federal — Con facilidades de pago

Remate: Máq. envolvedora automática mod. S-3; "Package Machiney" plempaquetado pastillas de jabón, completa, prod. 140 paquetes p|m. Troqueladora "Jones" mod. Simplex, pitroquelar s|2 carros, prod. 140 p a s t i l l a s p|m. Envolvedora automática "Niepmann" plempaquetar pastillas jabón tocados, prod. 70 paquetes p|m. Autoelevador "Coventry Climax" cap. 1500 kg. Gran tanque aluminio abulonado procedencia USA, cap. 162.000 lts., cilindrico, peso aprox. 3 tn. Molino refinador 4 cilindros piedra, prod. 500 kg. viruta jabón p|h. Transformador elevador tensión trif. 80 Kva 260|380 v. Caldera humotubular, 18 mts. sup. Completa. Balancin troquelador p|pastillas jabón tocador; máq. compresora viruta jabón, rend. 300 kg|h. Bombas a vapor verticales y horizontales; 5 motores eléctricos 5, 7 y 7 1|2 HP, etc. Visítese. May. inf. nlof. Rivadavia 10.686; Corrientes 2438. Tel. 48-4217, 64-4456. — Negro y Cía. S.R.L.

RODEO LAS HERAS S.E.C.P.A.

(de la Cámara de Mart. y Consig.)

En VILLARS (Part. de Las Heras)

El SABADO 19, a las 10 hs.

(remate suspendido el 28 de septiembre)

Remate de materiales: 600 chapas, 300 mts. tirantes varias medidas, 150 mts. de caños, además 1 buen tambo Holando Argentino compuesto de 120 piezas en explotación. 1 Tractor FIAT Supersan 55 con 1500 hs. de trabajo, arado y guadañadora para el mismo

INFORMES: 25 de Mayo 1066, T. E. 284.

O. RAMOS OROMI y Cía.

LIBERTAD 1068 — T. E. 44-7268

Hoy, a las 14 y a las 21 hs.

Juego de hall Savonarola. Samovar de bronce. Diván Luis XVI. Comedores Reina Ana y Luis XVI. Mesa española. Dormitorio francés y moderno. Roperos franceses. Camas tapizadas y esterilladas de 1 y 2 plazas. Cómodas y secretaire. Mesas de comedor, de alas, libro, bajas y de centro. Escritorios de roble y metálico. Caja de hierro 1 pla. Juegos de living. Máq. de coser Singer y Bes Bull con motor. Heladeras y lavarropas. Arañas y cuadros óleo.

A las 14 horas: Divanes, camas señoriales. Comedores y dormitorios. Sofás, sillones y sillas. Mesas y aparadores. Roperos y divanes. Heladeras y lavarropas y aspiradoras. Monturas y bolas. Muebles sueltos para el hogar y la oficina. v18

LEAL A. MONTELLO

Juzgado de Comercio No. 2,

Secretaría Nº 4, hace saber por tres días que en los autos: SENATORE Co. Arg. S.A. c|RIZZO, Basilio y otro s|ejec. prendaria. Expte. Nº 25.505, el rematador Leal A. Montello remataré el día 31 de octubre próximo a las 14 horas, en la Corporación de Rematadores, calle 25 de Mayo 311, de la Capital, un automotor marca Chevrolet, tipo Pick-up, modelo año 1966, motor Nº A. 2|2831, chassis número P-0654-9, patente Pcia. de Buenos Aires Nº 488.700, unidad usada, que se exhibe en Tucumán 3151, donde podrá ser revisado. Base m|n$n. 961.818. El automotor se entregará al comprador una vez aprobado el remate judicialmente y en el estado en que se encuentra de acuerdo a lo que consta en autos. Seña 20%. Comisión 10% en dinero efectivo. Buenos Aires, octubre 14 de 1968. — Héctor Patuel, secretario. v20

DEBENEDETTI

HOY EXPOSICION - REMATE MAÑANA

Colección de pinturas de la Sra. Elena Sansinena de Elortondo

Obras de: Alonso - Basaldúa - Batlle Planas - Bermudez - Boudin - Castagnino - Cazin - Ceramano - Corgorno - Corot - Charton - Daneri - de la Torre - Diomede - Figari - Irolli - Jarry - Koek Koek - Larco - Larrañaga - Lidis - Malharro - Mathis - Palliere - Policastro - Pueyrredon - Quinquela Martin - Quiros - Rembrandt - Ripamonti - Salinas - Sanchez Barbudo - Silva - Soldi - Spilimbergo - Torres Agüero - Troyon - Vazquez Diaz - Victorica - Vollon y otros.

Mobiliario inglés, francés, colonial, español y rústico - Gran variedad de porcelanas orientales y europeas - Piedras duras - Excepcional tapicería de Flandes - Alfombras - Platería europea y colonial sudamericana - Cristalería - Arañas y objetos de adorno en general - Soberbio par de bancos de mármol para jardín - Pianos Erard y Breyer.

EXPOSICION: Viernes 18 al lunes 21 de Octubre de 10 a 13 y de 16 a 21 horas

REMATE: Martes 22, Miércoles 23, Jueves 24 y Viernes 25 de Octubre, a las 21.30 hs.

MUNIZ BARRETO S.R.L.

SUBASTA EN ADHESION AL CENTENARIO DE **GALERIAS WITCOMB**

HOY EXPOSICION - EXCEPCIONAL CONJUNTO DE PINTURA ARGENTINA Y EUROPEA

EN FLORIDA 760 - Colecciones: MARIA BONILLA de HARDY, MARIA EMA LANUS y otras procedencias

VICTORICA, Miguel C.
óleo sobre tela
"Mi tía"
120 x 105 cms.

SPILIMBERGO, Lino E.
óleo sobre tela
"Tejedora Puruana"
127 x 129 cms.

QUIROS, Cesáreo Bernaldo de
óleo sobre cartón
"El payador"
74 x 77 cms.

Bronce por RODIN
"El beso"
Expuesto en el Museo de Arte Decorativo

Obras de: ALONSO - BASALDÚA - BATLLE PLANAS - BERMUDEZ - BOUDIN - CASTAGNINO - CAZIN - CERAMANO - COGORNO - COROT - CHARTON - DANERI - DE LA TORRE - DIOMEDE - FIGARI - IROLLI - JARRY - KOEK KOEK - LARCO - LARRAÑAGA - LIDIS - MALHARRO - MATHIS - PALLIERE - POLICASTRO - PUEYRREDON - QUINQUELA MARTIN - QUIROS - REMBRANDT - RIPAMONTI - SALINAS - SANCHEZ BARBUDO - SILVA - SOLDI - SPILIMBERGO - TORRES AGÜERO - TROYON - VAZQUEZ DIAZ - VICTORICA - VOLLON y otros.

MOBILIARIO INGLES, FRANCES, COLONIAL, ESPAÑOL y RUSTICO - Gran variedad de porcelanas orientales y europeas - Piedras duras - EXCEPCIONAL TAPICERIA DE FLANDES - ALFOMBRAS - PLATERIA EUROPEA Y COLONIAL SUDAMERICANA - Cristalería - Arañas y objetos de adorno en general - Soberbio par de bancos de mármol para jardín - PIANOS ERARD y BREYER.

EXPOSICION: Viernes 18 al lunes 21 de Octubre de 10 a 13 y de 16 a 21 horas

REMATE: Martes 22, Miércoles 23, Jueves 24 y Viernes 25 de Octubre, a las 21.30 hs.

Por orden de:

BANCO MUNICIPAL DE LA PLATA

REMATARA MAÑANA

APROX. 500 TONELADAS DE CHAPAS, HIERROS, CHAPONES, CAÑOS, RECORTES, CAÑERIA DE HIERRO Y COBRE; VALVULAS DE BRONCE Y ACERO, BOTES SALVAVIDAS, Y OTROS MATERIALES FERROSOS Y NO FERROSOS PROVENIENTES DEL DESGUASE DEL BUQUE TANQUE SINIESTRADO "ISLAS ORCADAS". EXHIBICION: En Almacén Naval - Puerto La Plata, Estación Dock Central, orientación ribera Ensenada, de 7.30 a 13.30 horas (días hábiles); y de 7 a 10.30 horas (sábado). LUGAR DEL REMATE: En el salón de Ventas del Banco Municipal de La Plata, Diag. 74 esq. 48, La Plata, a partir de las 15.45 horas. RESULTADO DE LA SUBASTA SUJETO A LA APROBACION DE LA ENTIDAD VENDEDORA QUE SERA DADO AL FINALIZAR EL ACTO DEL REMATE. v18

Martillero Carlos Alberto Iglesias

Juzgado en lo Comercial

No. 15, Secretaría No. 29, comunica por tres días, en los autos caratulados "R. y S. GRANDIOSO S. A. c|DISTRIBUIDORA ARG. DE PRODUCTO ALIMENTICIOS D.A.P.A. S.C.A. s|ejecución prendaria". Expediente No. 30.018, que el martillero Sr. Carlos Alberto Iglesias, rematará en Suipacha 1120, en donde se exhibe, el día 31 de octubre de 1968, a las 18.30 horas, el siguiente bien: un chasis marca DODGE, modelo No. D-200 año 1967 tipo entre ejes 128" con motor No. 72-A-1039 marca Chrysler, chasis No. 72-A-1039 marca Dodge, en el estado en que se encuentra, con la base de m|n. 568.643,50. Venta al contado. Seña 30 %. Comisión, 10 %. El bien se entregará previa aprobación del remate judicialmente. Buenos Aires, 10 de octubre de 1968. — Juan Rodolfo Finocchio, secretario. v19

JUZGADO EN LO COMERCIAL No. 8, Secretaría No. 16, COMUNICA POR DOS DIAS EN EL JUICIO: "GARFINKEL, PEDRO ELIAS contra FUKS PEDRO sobre EJECUCION, que el martillero CARLOS MARTINEZ FIGUEROA, rematará en MORENO 1441, Capital, el 22 de Octubre de 1968, a las 18 hs., los siguientes bienes: 2 heladeras eléctricas, marca "MARSHALL" Nos. 22234, 3792, y 8874; Una heladera eléctrica familiar marca "COMODORO" sino. visible; Un televisor marca "MARSHALL", eléctrico, modelo TV 92 No. 24088; 4 Lavarropas "AURORA" Nos. 6341, 2349, 6349 y 6341, modelo chico, color blanco; Dos cocinas "MARSHALL", de tres hornallas y horno sino. visible, todo nuevo para la venta. Se exhiben allí. Sin base, al contado. Seña 30o|o, comisión 10 o|o Los bienes serán retirados en el acto de la subasta. — Buenos Aires, 15 de Octubre de 1968. Carlos A. Fernández de la Puente, secretario. v18

EDICTO

Juzgado en lo Comercial

No 15, Secretaría No 30, comunica por tres días en autos "López, Manuel Oscar c|Slater, Eduardo Jorge s|ejec. prendaria", Expte. número

ARMADA ARGENTINA

REMATE REZAGOS GENERALES, AUTOMOTORES y EQUINOS

Rezagos grales.: 50 cocinas a kerosene 2-3 hornallas, máq. coser, muebles, art. sanidad, motores diesel, mot. electr. y vs., cobre, bronce, chatarra, fundición, art. máq., neumáticos, piedra esmeril, taladradora vs., bebederos metálicos c|mot., heladeras eléct., bombas centrif. distintas marcas, cables acero, cabo Manila, tornos, camas, chata alje, prendas equipo, zapatos, borceguíes, telas algodón, tornos de mano, herramientas picarpintero, herrero y zapatero, art. librería, imprenta, ferret. y carpint., mat. refract., máq. armadora pan, equipo rayos X, papel, tambores, etc. **Automotores y mat. ferroviario:** acoplado semiremolque esteril. y baño Clesver, 24 vehic. explor. llanos, 50 conjuntos boggies y el dif. modelos vehículos, motocarro Bessone, 4 mot. Ford Mercury 8 cil., 10 cal. veloc., camioneta Ford, baterías, cubiertas, 2 autovías a motor 180 HP dies. Scania Davis, vagonetas, plataformas girat., cambios pivias, etc. **Material electrónico:** 2 torres de microondas. **Equipos:** varios 16. **Fecha remate:** 22 octbre. cte. a 8.30 hs. en locales Intendencia Base Naval Puerto Belgrano. **Exhibición:** Depos. Rezagos. Depto. Suministros (Intendencia), desde 14 cte. 8 a. 12 hs. **Acceso a la Base Naval Puerto Belgrano:** Días hábiles 7.30 hs., presentarse a la Policía de la Base c|doc. ident.

MARIO F. CEBALLOS MOYANO

RECONQUISTA 281 - 4o. p., Of. 44 · 30-9124 - 34-2842

Juzgado en lo Comercial Nº 5, Secretaría Nº 10, comunica por tres días en el juicio "Eduardo N. González S.A.C. e I. c|Lescano, Roberto Carlos s|ejec. prendaria", que el martillero don Mario F. Ceballos Moyano rematará el día 30 de octubre de 1968, a las 10 horas, en calle San José 1570, donde se exhibe, un automotor automóvil marca Chevrolet, modelo 11.569 Super del año 1965, chasis Nº c.2701, motor 234-12835. El bien se entregará en el estado en que se encuentra previa aprobación judicial del remate. Base: $ 133.128. Al contado. Seña 30 %. Comisión 10 % en efectivo. — Buenos Aires, 14 de octubre de 1968. — Dr. Jorge O. Palacio, secretario. v19

127.003, que el martillero Bernardo Osiroff rematará el día 30 de octubre de 1968, a las 10 horas, en Hipólito Yrigoyen 2754, Cap. Federal, donde se exhibe diariamente de 10 a 17 horas, el automóvil marca "Fiat" modelo 600-E, año 1965, sedan dos puertas, motor número 3.051.201, chasis Nº 2.027.930, patente Nº 1122-855 de la provincia de Buenos Aires, funcionando. Y en el estado en que se encuentra. El impuesto determinado por ley 16.957 se halla abonado. Base m|n. 180.000. Seña: 30 %; comisión: 10 %, todo en dinero en efectivo. Venta sujeta a aprobación judicial. Buenos Aires, octubre 11 de 1968. — Edgardo Marcelo Alberti, secretario. v18

JUZGADO EN LO COMERCIAL Nº 1, Secretaría Nº 1, comunica por tres días en el juicio "Miguelez, Eduardo H. c|Robredo, Alfonso s|ejec. prendaria, Expte. Nº 256.241", que el martillero José Singerseky rematará en calle Irigoyen 2263, de la Capital, el 31 de octubre de 1968, a las 10 hs., el siguiente objeto: un automotor Valiant modelo 1962, motor 289.769, serie 380.769, chasis 680.789, patente de la Capital Nº 75.134, con la base de $ 223.185, al contado, que se exhibe en Irigoyen 2263 de la Capital. Seña 30 %. Comisión 10 %. Buenos Aires, octubre 15 de 1968. — Alfredo Cabrera, secretario. v18

GUERRICO REMATES

(Ex socios de Guerrico & Williams)

POSADAS 1227

(casi esq. Libertad) Tel. 44-6025

HOY REMATE, 16 HS.

(Por demolición Av. 9 de Julio)

De HAMPTON MUEBLES

En Avda. Santa Fe 1064 (por desalojo)

MUEBLES DE EPOCA, INGLESES AUTENTICOS Y FRANCESES. Antigüedades. Obras de Arte. PINTURAS entre otras Berni, Castagnino, Pez-Pirrot, Podestá, Toby, Torres Agüero, ESCULTURAS: entre otras Pajes. CERAMICAS entre otras Manson, Tavela y Toby. Pianos de concierto CHICKERING & SONS Y SPRUNCK de colección. EXPOSICION de 10 a 13 hs. v18

ARMADA ARGENTINA

DIRECCION GENERAL DE ADMINIST. NAVAL

VENTA DE MATERIAL Y CHATARRA PROVENIENTE ARMAMENTO EN DESUSO

Llámase a licitación pública para la venta de: acero pantalla, repuestos, herramientas, etc. Peso aproximado 30 Tn. Acero granadas vacías, peso aprox. 93 Tn. Chapas de hierro (tasquillas y recortes), peso aprox. 15 Tn. Hierro fundido, cobre y acero de motores eléct., transformadores, convertidores y calibreros, peso aprox. 10 Tn. 100 tambores vacíos de 200 lts. c|tapas. Hierro proyectiles de ejercicio, peso aprox. 14 Tn. Acero forjado de 2348 granadas de 303 mm. de Ø y 1071 mm. de altura, peso aprox. 874 Tn. Aluminio puro en lingotes, peso aprox. 4546 kgs. Níquel electrolítico, peso aprox. 1877 kgs. Latón naval de vainas de munición mayor y menor, peso aprox. 26.000 kgs.

Los pliegos de condiciones, que contienen características y lugares donde se encuentran, podrán retirarse de 8 a 13 horas en el Departamento Licitaciones, Contratos y Gráenes de Compra de la DIRECCION GENERAL DE ADMINISTRACION NAVAL, sita en la calle Paseo Colón Nº 1457, Capital Federal.

APERTURA DE PROPUESTAS: Día 8 de noviembre de 1968, a las 10 horas, en la COMISION ADMINISTRATIVA de 8. Dirección General mencionada. v.23

Juzgado Comercial Nº 12,

Secretaría Nº 23 comunica por tres días en autos caratulados: "SANCHEZ, LINO c|OCAMPO, TOMAS s|ejecución prendaria", exodte. Nº 22.261 que el martillero OSCAR ANGEL LANSKY, rematará el día 29 de octubre de 1968, a las 11 horas, en la calle Zuviría No 459, Capital, donde se exhibe: Un automóvil marca "FIAT" modelo 1500, año 1964, con motor Nº 295828, chasis Nº 0400995, Serie 64, patente de la Provincia de Buenos Aires número 1.164.792, el que se encuentra en perfectas condiciones de funcionamiento, en buen estado general y sin deterioros visibles. Base: $ 568.780. Seña: 30%. Comisión: 10%. Entrega conforme lo dispone el Art. 585 del Cód. Pros. — Buenos Aires, octubre 14 de 1968. — Dr. Alfredo Giménez Zapiola (h.), secretario. v18

JUZGADO DE COMERCIO

Nº 7. Secretaría Nº 13, comunica por tres días en autos caratulados "CITROEN ARGENTINA S. A. c|POSSE AVILA, Oscar s|Ejec. Prendaria", Expediente Nº 11867, que el martillero NORBERTO R. CACERES, rematará el día 5 de noviembre, a las 11.30 hs. en Zepita Nº 2220, lugar donde se exhibe: Un automotor marca CITROEN, modelo 2CV, tipo sedan, del año 1963, motor Nº 3023000705 AZ, chassis número 3002009534. Sin base. Seña 30 %. Comisión 10 % contado todo. El bien se entregará en el estado que se encuentra, previa aprobación judicial de la subasta. — Buenos Aires, octubre 9 de 1968. — Marcos T. Muñiz, secretario. v18

JUZGADO EN LO COMERCIAL Nº 1, Secretaría Nº 1, comunica por tres días en el juicio "Riguera, Luis J. c|López, Emilio F. s|ejec. prendaria", Expte. número 28.855, que el martillero José Singerseky rematará en Cabildo 2268, de la Capital, el 1 de noviembre de 1968, a las 10 horas, el siguiente objeto: un automotor Rambler IKA modelo 1963, tipo rural, motor número 258.128.685, modelo año 1963, carburante nafta, potencia 119 CV, serie 38711.60037, patente de la Pcia. de Buenos Aires Nº 1065.074, con la base de $ 440.000, al contado, que se exhibe en Cabildo 2 86 de la Capital. Seña 30 %. Comisión 10 %. Buenos Aires, octubre 15 de 1968. — Alfredo Cabrera, secretario. v18

Registro Nacional de la Propiedad Intelectual Nº 951 132

LA NACION

Buenos Aires, viernes 18 de octubre de 1968

Franqueo a pagar — Cuenta Nº 2
Tarifa reducida — Concesión Nº 2

Columnas de la juventud

Música, música, música

A la madre, con discos

Grabado especialmente en Italia y editado en nuestro país para adherirse a las celebraciones del Día de la Madre, acaba de aparecer a la venta este disco simple: **Mamita querida** y **Cumpleaños feliz**, interpretado por uno de los personajes más tiernos y humanos que hayamos conocido en los últimos tiempos: el Topo Gigio. Todos conocemos este muñeco, cuya humanidad le hubiera inspirado tal vez a Oscar Wilde una de sus más finas parábolas si él hubiera sido creado a fines de siglo, y por ello nos parece obvio ensayar un juicio crítico respecto de la interpretación que hace del tema de Santos Lipesker y Pinocho, cuya melodía pegadiza y versos ha de estar en labios de todos durante estos días.

El sello Odeón, por su parte, con el mismo motivo, ha editado dos discos simples de Ramona Galarza: uno, acompañada por la orquesta de Carlos García (**La palabra más linda** y **Un regalo para mamá**), que vierte con su maestría acostumbrada, y de Cristian el otro (**Para ti, oh mamá** y **Todos los nenitos**), quien, con el acompañamiento de Armando Patrono exhibe ponderables virtudes, pese a su corta edad y a su escaso bagaje técnico. Ambos cumplen con largueza los propósitos que inspiraron su edición.

Así es la canción

ASI ES EL AMOR - Popsingers (CES - 8875).

(**Lado 1**: Así es el amor; Día pesado; Hold me; Corazón de cristal; Si me das la mano; Voy llegando. **Lado 2**: Criollo son; Camina con fe en tu corazón; Palabras que dije; Amar a alguien; Al maestro, con amor; Fiesta puneña.)

Popsingers es un grupo vocal argentino de voces muy afiatadas y de gran afinación que acaba de grabar su segundo LP para CBS, con el acompañamiento de las orquestas de Rodolfo Alchourrón y de Jorge López Ruiz. Tal como hicimos con su primera placa, debemos destacar, antes que nada, la frescura de sus voces y la excelente dicción de que hacen gala, así como también la jerarquía y el buen gusto de sus arreglos.

Además, con este LP dan un importante paso adelante en su trayectoria artística al incorporar a su repertorio un carnavalito, un bailecito y un candombe, tres expresiones musicales que no habían tenido cabida, hasta ahora, en ningún repertorio en uso en los ambientes "ye-ye". Estos constituyen, a nuestro juicio, los mejores momentos de esta placa —sobre todo el candombe— y esta circunstancia debe servir de ejemplo a otros conjuntos del mismo tipo que eluden sistemáticamente el tratamiento de obras similares por considerar que no son los vehículos adecuados para expresar las inquietudes y los complejos de una generación.

Folklore sólo para jóvenes

La Asociación Feria Fantástica de la Solidaridad ha organizado un Concurso Folklórico de la Juventud, en el que podrán participar solistas y conjuntos de canto y parejas, conjuntos de danzas y malambistas, de 15 a 30 años.

Los interesados en participar en el torneo —cuya rueda nacional de los finalistas de todas las provincias se realizará del 4 al 7 de diciembre en el anfiteatro de la Ciudad Deportiva de Boca Juniors, pueden inscribirse, hasta el 21 del actual, como plazo improrrogable, de 9 a 12 y de 15 a 18, en Viamonte 1465.

Tono mayor

La expresión y la técnica

SONATAS PARA VIOLONCELO Y PIANO, DE BEETHOVEN. Vol. II. Antonio Janigro (violoncelo) y Joerg Demus (piano). (CID-9186. Estereo).

(**Lado 1**: Sonata Nº 1 en fa mayor, op. 5 Nº 1. 1. Adagio sostenuto - allegro. 2. Allegro vivace. Sonata Nº 5, en re mayor, op. 102 Nº 2. 1. Allegro con brio. **Lado 2**: Sonata Nº 5, en re mayor, op. 102 Nº 2. 2. Adagio con molto sentimento d'affeto. 3. Allegro fugato. Sonata Nº 4, en do mayor, op. 102 Nº 1. 1. Andante - Allegro vivace. 2. Adagio - Tempo d'andante - Allegro vivace).

Completando un comentario anterior acerca de las sonatas para violoncelo y piano de Beethoven, nos ocuparemos en esta oportunidad sobre el segundo volumen del mencionado ciclo, que fue editado por el Círculo Internacional del Disco (Vanguard. Recordings for the Connoisseur).

La segunda y última entrega de la colección incluye la Sonata en fa mayor, op. 5 Nº 1, y las dos creaciones que integran el opus 102, es decir páginas correspondientes a la primera y tercera etapa dentro de la evolución del músico de Bonn.

A través de su audición es dado observar la inmensa distancia recorrida por el maestro desde sus primeras tentativas en el género, donde todavía son visibles las huellas de Haydn y Mozart, hasta sus más maduras y evolucionadas concepciones sonoras. Estas páginas han sido llevadas al disco, con señalado éxito, por dos intérpretes bien conocidos y apreciados entre nosotros, el violoncelista italiano Antonio Janigro (director además de Los Solistas de Zagreb) y el pianista Joerg Demus, quienes brindan ejecuciones de muy depurado estilo, en las que coinciden la expresión más intensa con la técnica más depurada.

El Beethoven inédito de Pierre Monteux

BEETHOVEN EN GRABACIONES INEDITAS DE MONTEUX, con la London Symphony Orchestra (Victrola. VICS 1170. Stereo).

(**Lado 1**: Sinfonía Nº 2, en re mayor, op. 36. 1, Adagio molto; Allegro con brio. 2, Larghetto. 3, Scherzo: Allegro. **Lado 2**: Sinfonía Nº 2, en re mayor, op. 36. 4, Allegro moderato. Obertura de Fidelio, op. 72. Obertura Rey Esteban op. 117).

En este disco han sido reunidas algunas grabaciones inéditas que el prestigioso director francés Pierre Monteux (bien conocido entre nosotros a raíz de sus repetidas visitas, y fallecido no hace mucho tiempo) ha efectuado de varias partituras originales del genial compositor alemán, actuando al frente de la no menos prestigiosa orquesta Sinfónica de Londres.

La parte principal de la placa ha sido reservada a la "Segunda sinfonía", que a pesar de sus innegables méritos es tal vez la menos difundida de la 'serie inmortal' de sinfonías beethovenianas, y de la que Monteux subraya con todo acierto su atrayente fisonomía, alternativamente dinámica y ensoñada.

Completan el disco la obertura de la ópera "Fidelio, op. 72", y una página mucho menos conocida, la obertura "Rey Esteban, op. 117", compuesta por Beethoven en 1811/2 para ilustrar una comedia de Kotzebue, en homenaje al rey Esteban I, un monarca de la Hungría medieval célebre por su piedad; dicha página presenta algunos motivos de evidente raigambre étnica, con los que el compositor ha tratado quizá de subrayar la figura del mencionado personaje.

Buddy Rich: Pionero de la vanguardia

Rich, camino de la India

Pregúntele a un aficionado al jazz contemporáneo cuál es su baterista preferido. Indudablemente recibirá una respuesta muy ecléctica: Puede ser Elvin Jones, Tony Williams, Milford Graves, Joe Chambers o... Pero si esa misma pregunta se le formula a un baterista, la contestación será concreta: Max Roach o Buddy Rich. Es que para un baterista ambos representan la madurez técnica del instrumento. Este, en cambio contestó:

"Hablemos de Rich. Nadie puede negar que BR es un músico y un hombre de contrastes sorprendentes. Pasó momentos muy buenos (cuando fue integrante de la Jazz at the Philarmonic o actuó junto a Parker), otros mediocres (con sus conjuntos chicos), luego como cantante, hasta retornar a la orquesta de Harry James, consagrándose como solista. Ese fue su momento floreciente pero lo truncó violentamente al formar su propia banda, hace dos años, es decir en el instante menos indicado.

Buddy es una de las figuras importantes del jazz, pues trabajó durante todos los períodos y fue moderno antes de que esa palabra tuviera sentido. Conformó una escuela, especialmente para los bateristas de big bands. Cuando sus colegas conocieron su nuevo plan previeron una catástrofe, pero ello no ocurrió y en poco tiempo alcanzó un plano de popularidad (ayudado por la publicidad, los arregladores y el repertorio), difícilmente alcanzado por otro artista.

¿Qué puede decirse sobre su popularidad?

En realidad, muy poco. Su sonido es homogéneo, pero común, y los temas son bastante convencionales, a pesar de los arreglos de Oliver Nelson, comparativamente con las experiencias de Don Ellis o Tommy Vig, sin mencionar a Gil Evans. El swing de Rich es desbordante, pero eso no es todo y sólo en su tercer LP —"The new one"— se puede hallar un cambio importante. Pero de pronto, influenciado por la corriente post Beatles de Maharishi Mahesh Yogji, Ravi Shankar y las diferentes manifestaciones musicales indias producidas por "el eterno" Richard Bock (el mismo que inició el movimiento del jazz de la costa oeste con el cuarteto apianístico de G. Mulligan), Rich se vuelve al pensamiento filosófico-musical de ese país.

Entonces graba un álbum con Alla Rakha en tabla, creando en cada surco un "duet" excepcional, secundado por Paul Horn en flauta (quien demuestra un conocimiento profundo del ragatala indio, principalmente después de su visita a la India), Shammin Ahmed en sitar, Taranath Rao en dholak, instrumento de percusión también ejecutado por Rich (estos músicos provenientes de la Escuela de Música India Kinnara, organizada por Shankar), Nodu C. Mullick en tamboura y manjira y Amiya Das Gupta en tamboura.

Algunos de los temas que integran el LP fueron interpretados en el "Shelly's Manne Hole", con gran éxito. Su audición, al principio bastante compleja, lleva hacia uno de los caminos que está recorriendo el jazz de vanguardia con resultados positivos, sin olvidar sin embargo que esta actitud no es nueva y que últimamente alcanza también a la música pop. De todos modos: una experiencia de real importancia y gravitación para un futuro mediato.

DISCOGRAFIA LOCAL: Swingin new big band (Pacific Jazz 10113).

TRUDY — Por Jerry Marcus

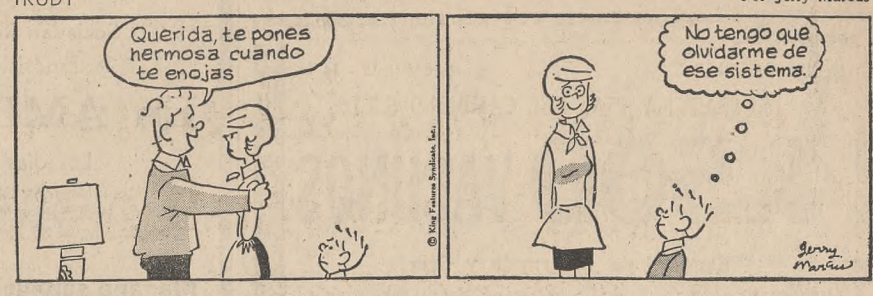

Hombres de nuestra tierra — LOS "BLANCOS" DE VILLEGAS — Por Eduardo Miranda

"...Y RIASE LA GENTE" — Por Bob Weber

PERRO MUNDO — Por José Miguel Heredia

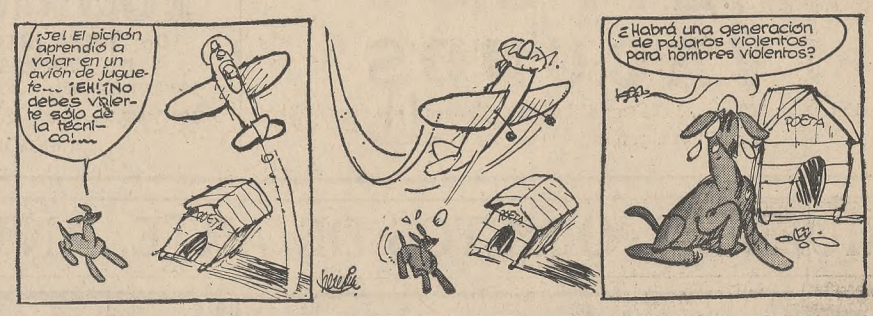

EL CORAZON DE JULIETA — Por Stan Drake

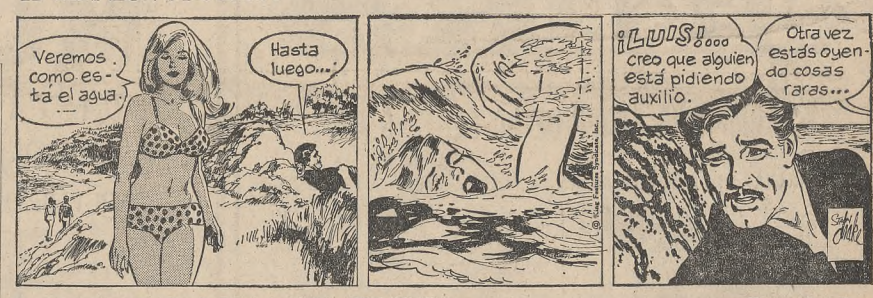

PEQUEÑAS DELICIAS DE LA VIDA CONYUGAL — Por Kavanagh y Camp

Entre sonrisa y sonrisa

Preguntita

—Dime, chico: ¿sabes qué hora es?
—Sí. ¿Por qué?

Pájaro

"El pájaro cree que sería un acto de bondad hacer dar al pez una vuelta por el aire."
—Tagore.

Interrupción

—Oyeme, querida, yo estaba diciendo...
—¿Cuántas veces tengo que decirte que no me interrumpas cuando yo estoy interrumpiendo?

Imitación

—Por favor, señora, dígale a su hijo que no me imite: hace todo lo que hago yo.
—Nene, vamos, ¿quieres dejar de hacerte el imbécil?

Miedo al agua

—Hace años que vienes al mar y nunca entras más que con el agua por los tobillos. Entra un poco más.
—¡Ah, sí! ¿Y si viene la marea alta?

¡Créase o no! de Ripley

NUNCA FALTA ALGUIEN ASI — Por Dunn y Scarso

Emitape

LA MEJOR CINTA INGLESA DE IMPRESION MAGNETICA

Utilizada en los Estudios de Grabación de fama mundial, la cinta EMITAPE de una calidad verdaderamente profesional, no tiene competencia en cuanto a su fidelidad de reproducción, registro, estabilidad y duración.

EMITAPE RINDE MAS EN EL GRABADOR **G.MARCONI**

COLECCION MUNDIAL

Aparece mensualmente en volúmenes de 128 páginas, con una antología de cuentos de diversos países

VOLUMEN I: DIEZ CUENTISTAS ARGENTINAS

SILVINA BULLRICH
EUGENIA CALNY
ESTELA CANTO
Ma. ESTHER DE MIGUEL
BEATRIZ GUIDO
CARMEN GANDARA
LUISA M. LEVINSON
MARTHA LYNCH
SILVINA OCAMPO
SYRIA POLETTI

EL EJEMPLAR $ 150.- PIDALO EN SU KIOSCO
EDICIONES RIOMAR
LAVALLE 1145-1º. A BUENOS AIRES

SI PIENSA EN DISCOS, PIENSE EN Casa America
Avenida de Mayo 979

VENGA PRONTO PARA LUCIR EN VACACIONES
SPIGALLE
MODELE SU CUERPO PREPARE SU CUTIS
Larrea 1072 83-6775

madrigal presenta:

2º VOLUMEN L.P. de SUSANA RINALDI "LA MUJER DEL TANGO"

Malevaje, Milonguita, Melodía de Arrabal, Patio Mío, Garras, El Trompo Azul, Desencanto y otros.

Presentación al público, lunes 21 a las 21 hs. en el Auditorio Kraft, Florida 681, Bs. As.

adquiera este disco en el

con su primera compra quedará asociado.

disclub
Maipú 532, Cap. Fed.
Tel. 392-4103
Importantes descuentos para socios

LOCAL 4 x 20
TRANSFIERO CONTRATO 5 AÑOS
FOCO ONCE
Corrientes y Pueyrredón
78-8804 781-1370
"Belgrano Propiedades"

LUSTRADORA ASPIRADORA
YELMO
EXTRA CHATA
UNICA con Sistema de auto-equilibrio
TOTALMENTE EN CUOTAS IGUALES SIN INTERESES!

EN 21 CUOTAS DE $1.350 MENSUALES
GARANTIA YELMO 2 AÑOS
EL BAZAR DE SU HOGAR
DOS MUNDOS
J. ROGER BALET
FLORIDA 101 - CALLAO 302 y una Sucursal en cada barrio

Su pileta Aranzay Totalmente Hormigón Armado

FILTROS: un solo cambio de agua por temporada!
TOTALMENTE EN CUOTAS
Planes especiales para Colegios y Clubes
JUNCAL 1425 41-4269 - CAPITAL
E. ADROGUE 1177 244-0135 - ADROGUE

TECNICA DEL CUENTO Y TEATRO
Curso de 20 clases
Profesores:
Abelardo Castillo
Agustín Cuzzani
Jorge Masciángoli
Conrado Nalé Roxlo
Dalmiro Sáenz
Informes:
Instituto Argentino de Ciencias
Montevideo 928, p. b.
T. E. 42-8200